

EVENTO

## 2ª Grande Feira do Vinil acontece neste sábado na Concha Acústica

Página 04

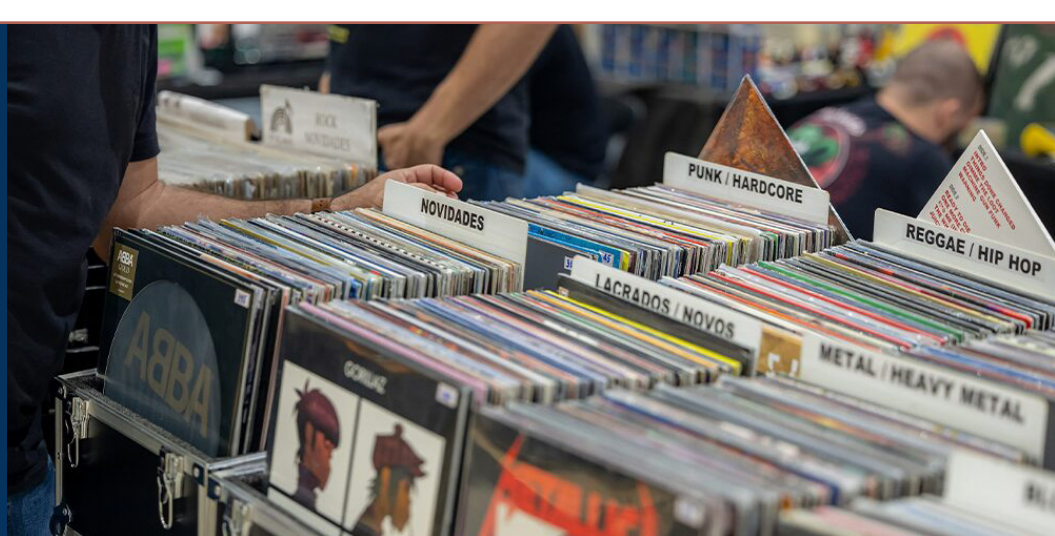

ESTÂNCIA TURÍSTICA DE AVARÉ  
ESTADO DE SÃO PAULO

# SEMANÁRIO OFICIAL

Lei nº 037/2001 DA ESTÂNCIA TURÍSTICA DE AVARÉ [avare.sp.gov.br](http://avare.sp.gov.br)

Sábado, 25 de Abril de 2026

ANO XXV - Edição 1.250

Prefeito: Roberto Araujo



## PREFEITURA RECONSTRÓI PONTE DO HORTO FLORESTAL DESTRUÍDA PELAS CHUVAS

Página 03



## EXPEDIENTE

Criado pela Lei Municipal nº 037/2001, o Semanário Oficial da Estância Turística de Avaré é uma publicação semanal sob responsabilidade da Secretaria Municipal de Comunicação.

Além desta publicação, a Prefeitura de Avaré se utiliza do Semanário Eletrônico, que contém atos dos poderes Executivo e Legislativo, entre outros documentos, todos nos termos da Lei Municipal nº 037 de 28 de março de 2001 e do Decreto nº 5057 de 03 de janeiro de 2018.

**O conteúdo dos atos oficiais publicados no Semanário Eletrônico é de inteira responsabilidade dos departamentos que o expedem.**

Disponível no site oficial do município, o Semanário Eletrônico é assinado digitalmente conforme MP nº 2200-2 de 2001, garantindo autenticidade, integridade e validade jurídica.

Acesse [www.avare.sp.gov.br/semanario/semanariodigital](http://www.avare.sp.gov.br/semanario/semanariodigital) e acompanhe as publicações.

### Secretaria Municipal de Comunicação

Rua Pará, 2164 - Centro  
 Avaré (SP)  
 Fone: (14) 3711-2500  
 Email: [comunicacao@avare.sp.gov.br](mailto:comunicacao@avare.sp.gov.br)

**Secretário responsável:**  
 Angelo Francisco Zanotto

### Redação

Flávio Mantovani (MTB: 48.244)

### Diagramação

Fabiana Monte

### Revisão

Gesiel Júnior



[facebook.com/prefeituradeavare](https://facebook.com/prefeituradeavare)  
[instagram.com/prefeituradeavare](https://instagram.com/prefeituradeavare)

# INDÚSTRIA E COMÉRCIO

## Sebrae Móvel atende empreendedores a partir do dia 27 na Concha Acústica

“Oportunidade para quem pensa em abrir um negócio”, destaca organização; atendimento gratuito segue até dia 30



A Estância Turística de Avaré vai receber a partir de segunda-feira, 27, o caminhão do Sebrae Móvel, que ficará estacionado na Praça Prefeito Romeu Bretas (Concha Acústica).

A unidade móvel ficará no local até o dia 30 de abril, atendendo

das 10h às 16h. Equipada com computadores e acesso à internet, ar-condicionado e material informativo, a unidade oferece atendimento gratuito e personalizado para empreendedores, MEIs e interessados em abrir um negócio.

A unidade oferece

consultorias, orientações de gestão, formalização (CNPJ) e regularização, facilitando o acesso ao suporte especializado.

A iniciativa é uma parceria da Prefeitura da Estância Turística de Avaré, por meio da Secretaria Municipal de Indústria e Comércio,

com o SEBRAE e a Associação Comercial, Industrial e Agropecuária de Avaré (ACIA).

“Se você está pensando em abrir um negócio, melhorar o que já tem ou até tirar uma ideia do papel, essa é uma ótima oportunidade”, convida a pasta.

## SERVIÇOS

# Prefeitura reconstrói ponte do Horto Florestal destruída pelas chuvas

Trabalhos foram concluídos no dia 21 de abril, feriado de Tiradentes

A Prefeitura da Estância Turística de Avaré concluiu a reconstrução de uma das pontes localizadas na trilha do Horto Florestal, um dos cartões-postais da cidade, destruída por uma erosão causada pelas chuvas.

Responsável pela obra, a Secretária Municipal de Serviços realizou a implantação de tubulação e a edificação de cabeceiras de concreto para escoamento do rio.

Após este trabalho, o local foi aterrado e recebeu cascalhamento para

travessia de pedestres.

No lugar da antiga ponte de madeira, a população que frequenta o Horto Florestal e faz uso da trilha ganhou uma nova travessia, mais segura.

A reconstrução da ponte foi concluída no feriado de Tiradentes (21 de abril). "Agradecemos a compreensão da população durante a realização da obra. Agora os frequentadores do Horto podem transitar pela trilha com mais segurança", destacou a Secretária Municipal de Serviços.

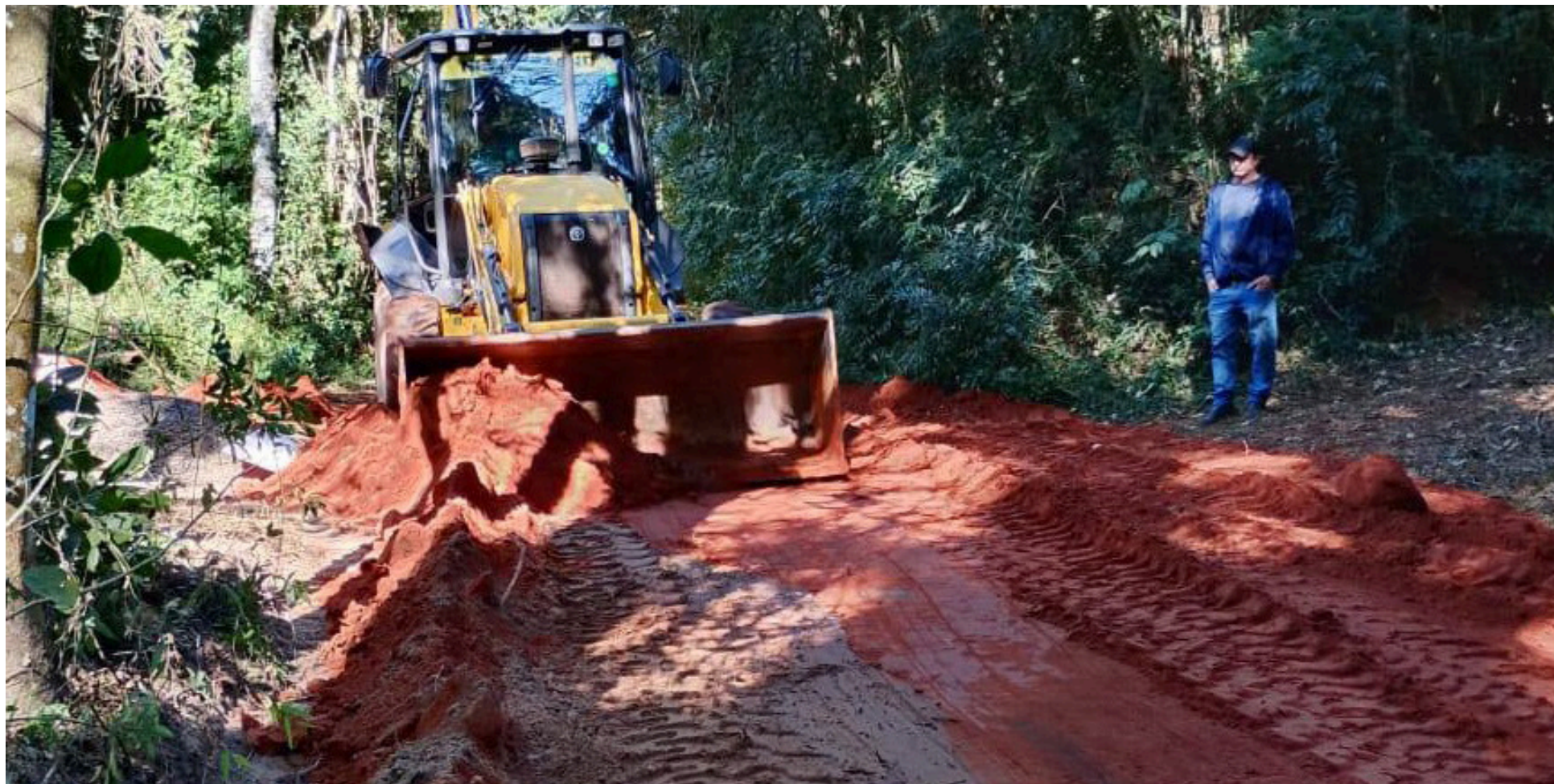

## EVENTO

# 2ª Grande Feira do Vinil acontece neste sábado, 25, na Concha Acústica

Edição aberta ao público acontece das 10h às 17h; programação inclui exposição de carros antigos e música ao vivo

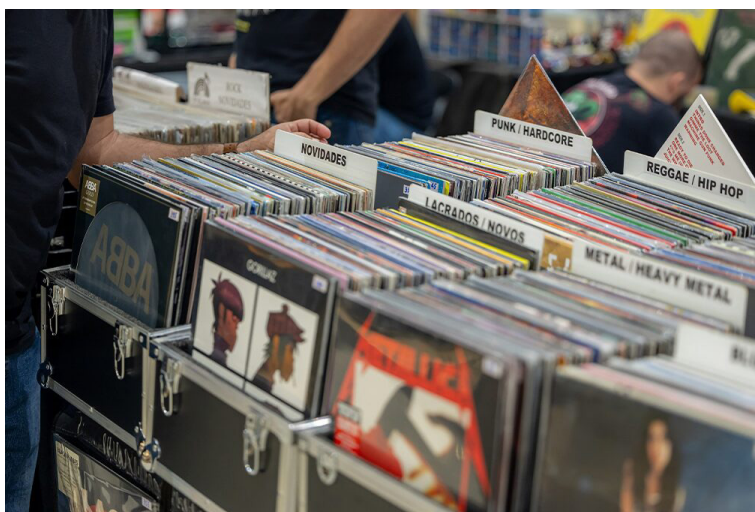

O Dia Nacional do Disco será comemorado em grande estilo em Avaré. A 2ª Grande Feira do Vinil de Avaré acontece neste sábado, 25 de abril, das 10h às 17h, na Concha Acústica (Praça Prefeito Romeu Bretas).

A atração é aberta ao público. São centenas de opções em LPs, com discos a partir de R\$ 10.

O evento é uma realização da Prefeitura da Estância Turística, com apoio das se-

cretarias municipais de Comunicação, Cultura, Esportes e Turismo.

A programação inclui uma exposição de carros antigos, parceria com a Associação Avaré de Antigomobilismo (AAVANT).

### Música ao vivo

Outra atração é apresentação de Nenê e Paulinho Ribeiro, ambos da lendária banda avareense Latitude 7. A dupla vai rolar muito rock clássico nacional e interna-

cional, das 11h30 às 13 horas.

### Dia Nacional do Vinil

O evento celebra o Dia Nacional do Disco de Vinil, comemorado no Brasil em 20 de abril, data que homenageia o falecimento do cantor e compositor Atilaf Alves.

A comemoração valoriza o formato analógico, o colecionismo e a experiência tátil de ouvir música, especialmente com o ressurgimento da popularidade dos LPs nos últimos anos.

## MEIO AMBIENTE

# Projeto de compensação ambiental está sendo implantado em Avaré

Com base em um inventário, Secretaria Municipal do Meio Ambiente pretende recuperar áreas públicas e verdes e de preservação permanente



A Secretaria Municipal do Meio Ambiente encaminhou ofício aos proprietários de postos de combustíveis de Avaré solicitando informações sobre a venda de combustíveis durante o ano de 2025, período compreendido entre 1º de janeiro a 31 de dezembro.

De acordo com a pasta, com base nestas informações, a Secretaria fará um inventário sobre a emissão de dióxido de carbono

(CO2) no município.

“O objetivo desse levantamento é a realização de um projeto de compensação ambiental a ser aplicado em áreas públicas, praças e jardins, áreas verdes e Áreas de Preservação Permanente (APP)”, explica o Meio Ambiente.

Os agentes de fiscalização explicaram que essas áreas serão recompensadas com plantio de árvores nativas, recuperação de nascentes e

reconstrução da mata ciliar.

Os proprietários têm até o dia 16 de maio para responder ao ofício. À frente do projeto está a Secretaria do Meio Ambiente, sob a coordenação dos agentes de fiscalização Matheus e Ana Paula, que informaram que alguns proprietários até já estão contribuindo com a doação de mudas nativas para dar início ao projeto de compensação ambiental.

## INCLUSÃO

# Oficinal cultural no dia 30 encerra atividades do mês do Espectro Autista

Ação exclusiva para crianças cadastradas vai contar com atividades intencionais, pintura artística e distribuição de pipoca

Uma oficina cultural vai encerrar as atividades do mês do Transtorno do Espectro Autista, conhecido como Abril Azul, em Avaré.

A atividade da Secretaria Municipal de Inclusão do Transtorno do Espectro Autista e Outras Neuroatipicidades acontece na quinta-feira, 30 de abril, na Sala Sensorial, em dois horários: das 9h às 12h e das 14h às 16h.

A oficina será ministrada somente para crianças já cadastradas. As vagas são limitadas.

As inscrições seguem até o dia 27 exclusivamente pelo telefone (14) 3711-2580, que também é WhatsApp.

### Programação

A iniciativa contará com recreação com atividades intencionais, pintura artística e distribuição de pipoca.

"Iniciamos as atividades

do mês do Transtorno do Espectro Autista com a palestra "Conhecer para Compreender e Incluir" e encerraremos com essa importante oficina", convida a pasta.

A Secretaria Municipal de Inclusão do Transtorno do Espectro Autista e Outras Neuroatipicidades está localizada no Centro Administrativo. O endereço é Rua Rio Grande do Sul, nº 1810, no centro de Avaré.

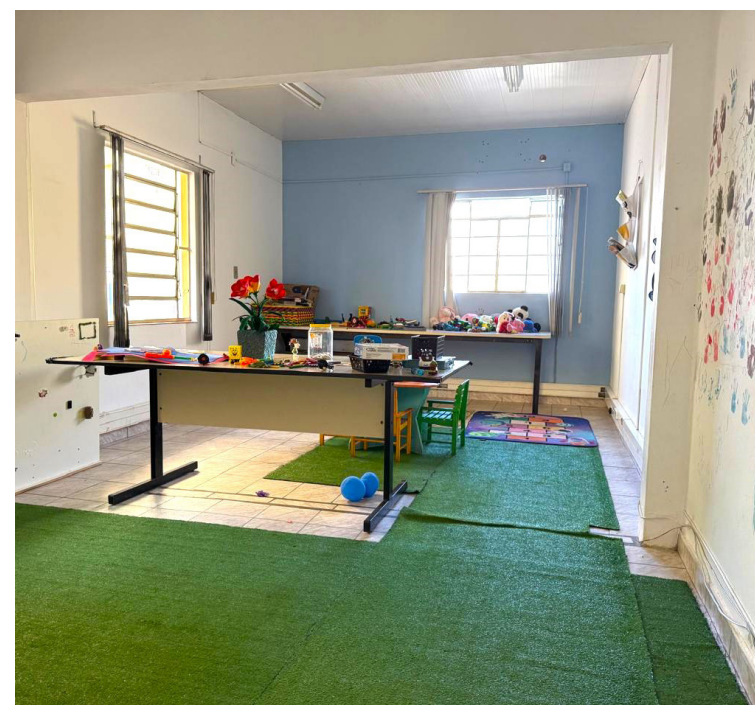

## EDUCAÇÃO

# Projeto Circo fortalece vínculos na Escola Municipal Eruce Paulucci

Atividade foi marcada pelo protagonismo dos estudantes, que participaram durante todo processo de criação



Encantamento, protagonismo e cooperação. A Escola Municipal Professor Eruce Paulucci foi novamente palco do Projeto Circo, que chegou à sua terceira edição.

Mais do que uma apresentação, o projeto foi uma vivência coletiva marcada pelo trabalho em equipe e pelo protagonismo dos estudantes.

Durante todo o processo, os alunos participaram de

ensaios, oficinas e da criação, mergulhando no universo circense e explorando diferentes formas de expressão.

O resultado apresentado no dia 16 de abril foi um espetáculo repleto de cor, movimento e emoção, que encantou o público.

"Por meio da linguagem circense, são trabalhadas competências essenciais, como cooperação, respeito, empatia e superação de de-

safios", destaca a professora de Arte Marcela Alvarez, idealizadora do projeto.

Mas há outros pontos positivos. "O evento também proporcionou momentos de grande conexão entre escola e a comunidade, fortalecendo vínculos e criando memórias afetivas que certamente permanecerão na trajetória dos alunos", avaliou a Secretaria Municipal da Educação.

## EDUCAÇÃO

# Cultura indígena é celebrada em projeto na Escola Municipal Norma Lília

Pintura corporal, arte em argila e outros recursos foram aplicados no aprendizado sobre diversidade cultural

A Escola Municipal Norma Lília Pereira vivenciou momentos de aprendizagem, expressão e valorização cultural com o desenvolvimento do Projeto “Cultura Indígena Brasileira”.

“As práticas propostas proporcionaram experiências concretas, nas quais as crianças não apenas aprenderam sobre o tema, mas também vivenciaram seus elementos artísticos de forma significativa”, avalia a Secretária Municipal da Educação.

A pintura corporal, inspirada nos grafismos indígenas, foi um dos momentos mais marcantes da atividade, entusiasmando os alunos.

Outro destaque foi a produção de peças em argila, em que os estudantes exploraram a criatividade ao modelar pequenos vasos, desenvolvendo habilidades manuais e ampliando seu repertório artístico.

As atividades também integraram o uso de tecnologia, com registros fotográficos das produções e a criação de composições visuais que remetem ao contexto das aldeias indígenas.

Conduzido pela professora de Arte Ana Carolina Dario Berna, o Projeto “Cultura Indígena Brasileira” foi desenvolvido com alunos do 1º ao 5º ano do Ensino Fundamental.

A iniciativa culminou na exposição dos trabalhos,

reunindo as produções artísticas e evidenciando todo o percurso construído pelos estudantes.

“Ao longo do processo,

ficou evidente o desenvolvimento da autonomia, da expressão e do respeito à diversidade cultural”, destacou a docente.

“A iniciativa evidencia uma prática pedagógica comprometida com a formação integral dos alunos, utilizando a arte como

instrumento de conhecimento, reflexão e valorização cultural”, comemorou a Secretária Municipal da Educação.



# EMPREGO

# Posto de Atendimento ao Trabalhador divulga vagas de emprego

Ofertas estão sujeitas à alteração sem qualquer aviso prévio

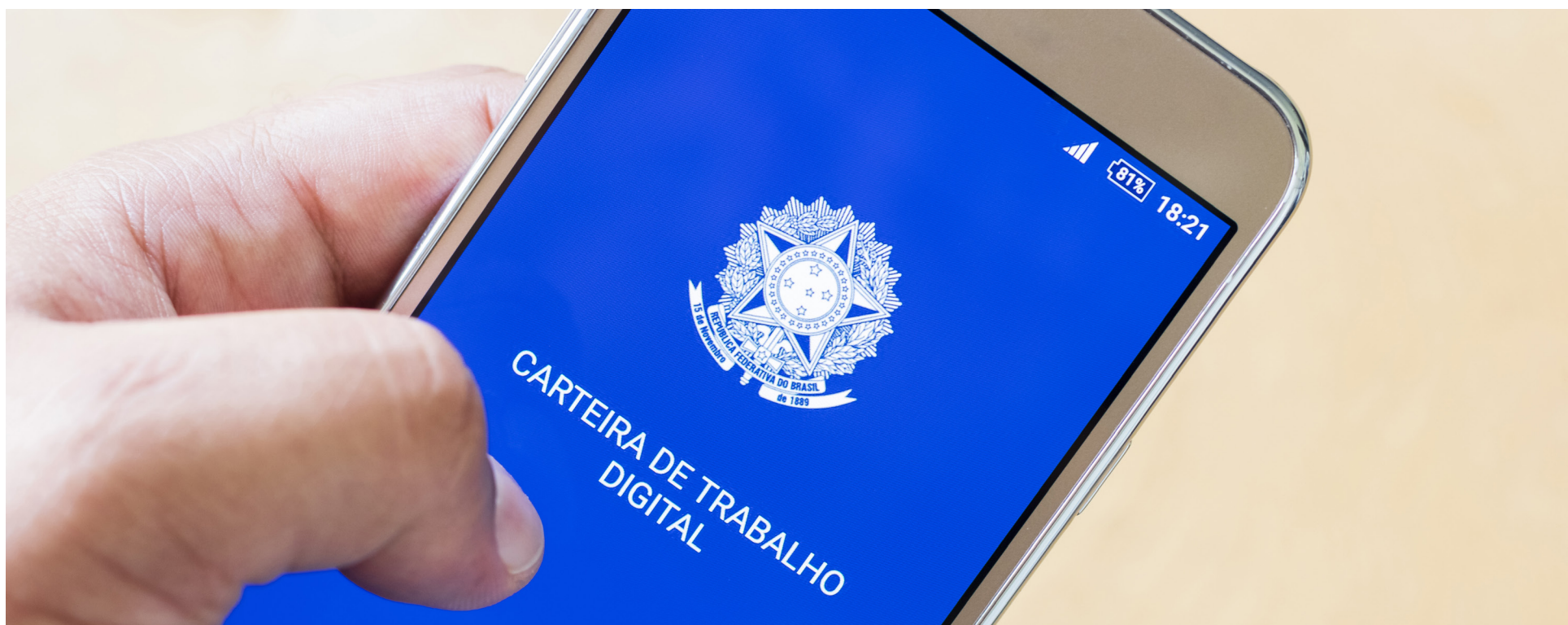

O Posto de Atendimento ao Trabalhador (PAT) divulgou a lista atualizada de vagas de emprego disponíveis em Avaré.

O PAT é uma iniciativa da Secretaria do Desenvolvimento Econômico de São Paulo em parceria com a Prefeitura da Estância Turística de Avaré, por meio da Secretaria Municipal de Indústria e Comércio. Há opção para Pessoa Com Deficiência (PCD).

As vagas são as seguintes: atendente/recepção (01) – PCD, analista pcm (01), auxiliar de produção industrial (03), analista de rh (01), assistente administrativo (contabil) (01), analista contábil (01), assistente adm

pcm automotivo (03), atendente de balcão (03) – CNH A/B (masculino), assistente social (01), açougueiro (01), ajudante de pintor (ônibus) (01), auxiliar de acabamento (03), auxiliar de produção (15), auxiliar de limpeza (05), atendente de cafeteria (02), atendente de setor de frios (02), auxiliar de carpintaria (02), assistente de manutenção (01) – (CNH D), ajudante de eletricista (02) (CNH A/B), almoxarife (01) – PCD, atendente de açougue (01), auxiliar de cozinha (01), auxiliar de aviário (20), atendente (noturno) (10), botoneira (o) (03), costureira (o) c/ experiência (55), consultor (01), caldeiro (01), empregada doméstica (01), eletricista

manutenção industrial (02), eletricista manutenção automotivo (03), eletricista (01) (CNH D), farmacêutico (a) (03), gerente de loja (01), instrumentista (01), lavador automotivo (01), líder de loja (04), jardineiro (01), motorista comboio (03) CNH D, motorista (borracheiro) (02), mecânico de manutenção industrial (03), mecânico manutenção automotiva (16), motorista (materiais de construção) (01), motorista urbano (08), operador de hidrotrato (01), operador produção industrial (15), operador de produção (etanol) (06), operador de máquinas agrícolas (01), operador (a) de loja (35), operador de prensa para strass (03), pin-

tor (ônibus) (01), planfiteagem (01), pedreiro (02), oficial de manutenção (04), representante técnico de vendas (01), revisor (a) c/ experiência (20), soldador (03), serviços gerais (fazenda) (02), supervisor (a) de vendas (01), torneiro mecânico (01), técnico eletrotécnica (03), técnico laboratório (02), trabalhador rural (10) e vendedor (a) ótica (01).

### Sujeitas à alteração

As vagas estão sujeitas à alteração sem aviso prévio conforme o preenchimento ou retirada das mesmas pelas empresas.

### Empregador

É necessário o cadastro da empresa ou pessoa física no endereço eletrônico

empregabrasil.mte.gov.br ou diretamente no PAT para a disponibilização de vagas e processo seletivo.

### Candidatos

Já o candidato deve se cadastrar no site empregabrasil.mte.gov.br ou por meio do PAT. Os documentos necessários são o PIS, NIT, PASEP, Bolsa família, Cartão Cidadão, Carteira de Trabalho, RG, CPF e CNH.

É importante ainda que o candidato mantenha seu cadastro atualizado junto ao PAT, o que pode ser decisivo no processo de contratação.

### Serviço

O PAT está localizado no Centro Avereense de Integração Cultural (CAIC). O endereço é Rua Minas Gerais, nº 340.