

INCLUSÃO

**Desfile Moda Eficiente
acontece dia 28 de
novembro em Avaré**

Página 02



ESTÂNCIA TURÍSTICA DE AVARÉ
ESTADO DE SÃO PAULO

SEMANÁRIO OFICIAL

Lei nº 037/2001 DA ESTÂNCIA TURÍSTICA DE AVARÉ avare.sp.gov.br

Sábado, 22 de Novembro de 2025

ANO XXIV - Edição 1.230

Prefeito: Roberto Araujo



SECRETARIA DE BEM-ESTAR ANIMAL

CADASTRA ENTIDADES E VOLUNTÁRIOS

Página 03



EXPEDIENTE

Criado pela Lei Municipal nº 037/2001, o Semanário Oficial da Estância Turística de Avaré é uma publicação semanal sob responsabilidade da Secretaria Municipal de Comunicação.

Além desta publicação, a Prefeitura de Avaré se utiliza do Semanário Eletrônico, que contém atos dos poderes Executivo e Legislativo, entre outros documentos, todos nos termos da Lei Municipal nº 037 de 28 de março de 2001 e do Decreto nº 5057 de 03 de janeiro de 2018.

O conteúdo dos atos oficiais publicados no Semanário Eletrônico é de inteira responsabilidade dos departamentos que o expedem.

Disponível no site oficial do município, o Semanário Eletrônico é assinado digitalmente conforme MP nº 2200-2 de 2001, garantindo autenticidade, integridade e validade jurídica.

Acesse www.avare.sp.gov.br/semanario/semanariodigital e acompanhe as publicações.

Secretaria Municipal de Comunicação

Rua Pará, 2164 - Centro
Avaré (SP)
Fone: (14) 3711-2500
Email: comunicacao@avare.sp.gov.br

Secretário responsável:
Angelo Francisco Zanotto

Redação
Flávio Mantovani (MTB: 48.244)

Diagramação
Fabiana Monte

Revisão
Gesiel Júnior



facebook.com/prefeituradeavare
instagram.com/prefeituradeavare

INCLUSÃO

Desfile Moda Eficiente acontece dia 28 de novembro em Avaré

Desfile protagonizado por pessoas com deficiência será realizado no Instituto Federal de Avaré, às 19 horas

Na sexta-feira, 28 de novembro, às 19 horas, ocorrerá mais uma edição do Moda Eficiente, desfile de moda com roupa adaptada para pes-

soas com deficiência.

A realização é uma iniciativa da Secretaria Especial dos Direitos da Pessoa com Deficiência (SEDPD).

A proposta do

evento é incluir tipos de corpos que a indústria ainda não contempla. "A moda inclusiva vai além e pretende incluir todas as pessoas", destaca a SEDPD.

O evento é aberto ao público. A edição será realizada no Instituto Federal de Avaré, que fica na Avenida Celso Ferreira da Silva, nº 1333.



COMUNICADO

Secretaria de Bem-Estar Animal anuncia cadastramento de entidades e voluntários

Ação será realizada presencialmente de 24 a 28 de novembro na sede da pasta, das 14h às 17 horas

A Secretaria Municipal da Proteção e do Bem-Estar Animal inicia nesta segunda-feira, 24, o cadastramento de entidades protetoras e voluntários de causas animais que atuam em Avaré.

Recentemente criada, a pasta está em processo de organização. A proposta é ter uma relação atualizada de agentes do setor, permitindo

a criação de políticas públicas e o estabelecimento de eventuais parcerias.

Presencial

O cadastramento será realizado presencialmente até o dia 28 de novembro. A Secretaria Municipal da Proteção e do Bem-Estar Animal fica na Rua Pará, nº 2164.

O atendimento ao público é de segunda a sexta-feira, das 14h às 17 horas.



CULTURA

Conheça as ganhadoras do Concurso Rainha da 55ª EMAPA

Rafaela Cristina Quaglia foi eleita a rainha da 55ª EMAPA; Maria Isabela Batista da Silva e Marina Dionysio foram eleitas a 1ª princesa e a 2ª princesa, respectivamente



Avaré conheceu a realidade da 55ª Exposição Municipal Agropecuária de Avaré (EMAPA) na noite de quarta-feira, 19 de novembro.

Quinze representantes da beleza feminina avareense disputaram a final do Concurso Rainha da EMAPA.

O baile realizado no Espaço Kaká & Marcos teve como atração musical a dupla Alex e Medina.

Vencedoras

Rafaela Cristina Quaglia foi eleita a rainha da 55ª EMAPA. Maria Isabela Batista da Silva e Marina Dionysio foram eleitas

a 1ª princesa e a 2ª princesa, respectivamente.

Já Vitória dos Santos Ferreira foi eleita a madrinha do rodeio, enquanto Manuela Del Carlo Toscano ficou com o título de miss simpatia.

O Concurso Rainha da 55ª EMAPA teve patrocínio do Centro Universitário Sudoeste Paulista (UnifSP) e da Rodeo Store, com apoio da Secretaria Municipal da Cultura.

Além da chance de representar a tradicional feira avareense, a rainha foi premiada com bolsa de 100% na UnifSP.

As princesas receberam

bolsa de 50%. Miss simpatia e rainha do rodeio foram premiadas com bolsa de estudo de 35%.

A festa

Rodeio profissional, grandes nomes da música, turismo, agronegócio e tradição se encontram na 55ª EMAPA, que acontece de 5 a 14 de dezembro, no Recinto de Exposições Fernando Cruz Pimentel.

Um dos eventos agropecuários mais tradicionais do interior paulista, a 55ª EMAPA é aberta ao público. A realização é da Prefeitura da Estância Turística de Avaré.

ASSISTÊNCIA SOCIAL

Centro Comunitário do Paineiras passa por reforma e vai ganhar anexo



Local é sede de projetos sociais que atendem crianças; obra da Prefeitura de Avaré inclui construção de prédio administrativo

Sede de projetos sociais que atendem crianças de Avaré, o Centro Comunitário Sérgio Barreira, situado no Jardim Paineiras, passa por reforma e vai ganhar um anexo.

O investimento supera R\$ 178 mil. A melhoria vai garantir que mais crianças sejam atendidas no espaço.

A obra da Prefeitura da Estância Turística de Avaré inclui a revitalização do centro, que será equipado com porta de segurança e outros itens exigidos por lei.

Já a arquibancada que havia no imóvel foi retirada para dar lugar a um local para brincadeiras.

Construção de anexo

A melhoria inclui ainda a construção de um anexo administrativo, informa a Secretaria Municipal de Assistência e Desenvolvimento Social (SEMADS).

O projeto do novo imóvel conta com dois banheiros, salas de informática e de supervisão. A expectativa é que a obra seja concluída no próximo ano.

SERVIÇOS

Prefeitura pavimenta via que conecta SP-255 à Avenida Cunha Bueno

Secretaria de Serviços implantou lajotas no trecho final da Avenida Santa Bárbara; melhoria vai garantir mais integração regional

O condutor acaba de ganhar um acesso pavimentado ligando a Rodovia João Melão (SP-255), que atravessa a zona urbana de Avaré, à Avenida Doutor Antonio Sylvio da Cunha Bueno, duas importantes vias da estância turística.

A Secretaria Municipal de Serviços concluiu a implantação de lajotas no trecho da Avenida Santa Bárbara que ainda não tinha asfalto.

A obra da Prefeitura da Estância Turística de Avaré vai

garantir mais integração para toda a região, melhorando o acesso para a população e também para as empresas instaladas nos arredores.

É mais fluidez, segurança, desenvolvimento e mobilidade urbana. Enquanto a SP-255 perpassa a zona urbana da cidade, a Avenida Cunha Bueno dá acesso ao bairro Brabância e adjacências, bem como, em sua outra ponta, ao centro e a outras regiões da cidade.

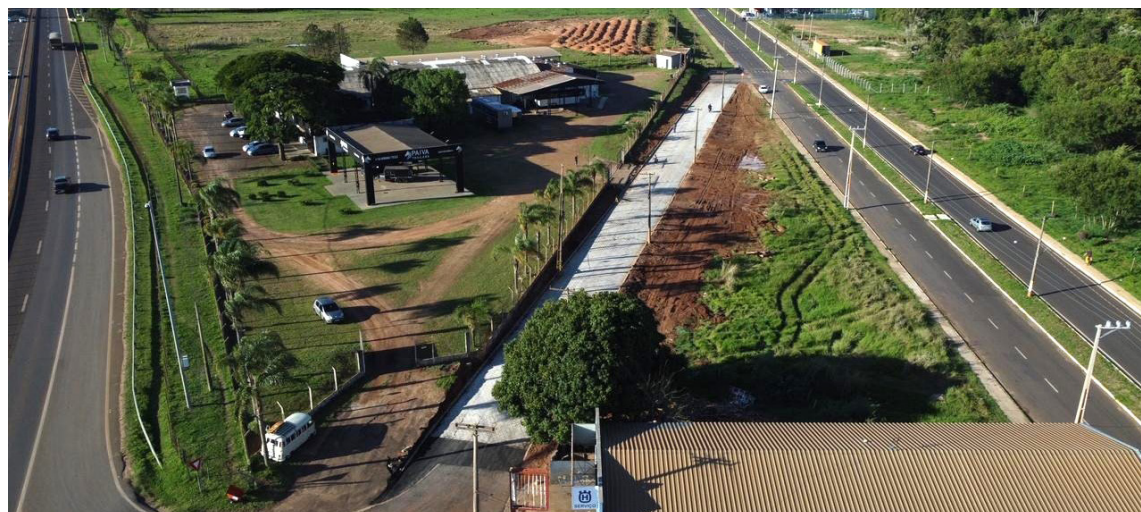

OBRAS



Terras de São José: obras do posto de saúde têm continuidade

Imóvel já foi erguido e ganhou cobertura; trabalhos seguem com instalação da parte hidráulica, execução do reboco e de outras etapas previstas no projeto

As obras para a construção da Unidade Básica de Saúde (UBS) do Loteamento Terras de São José registraram mais um avanço.

O imóvel já foi erguido e ganhou cobertura. Os trabalhos seguem com a instalação da parte hidráulica, a execução do reboco e de

outras etapas previstas no projeto.

O empreendimento da Prefeitura da Estância Turística de Avaré é uma reivindicação antiga dos moradores da localidade.

Os trabalhos tiveram início em fevereiro de 2025. Com a construção da pri-

meira UBS do bairro, os moradores não precisarão mais buscar atendimento em outros postos.

Projeto

A obra é acompanhada pela Secretaria Municipal de Planejamento e Obras. A futura UBS está estrategicamente localizada na

Avenida Bannwart, uma das principais vias do Terras de São José.

São 367 metros quadrados de área construída. O projeto inclui consultórios médicos e odontológicos, recepção, sala de vacina, sanitários acessíveis e área técnica, garantindo um aten-

dimento mais eficiente à população.

O investimento é de R\$ 1.509 milhão, com previsão de conclusão em 2026. O empreendimento é fruto de convênio entre a Prefeitura de Avaré e o Governo Federal, por meio do Ministério do Desenvolvimento Regional.

OBRAS

Avenida Copacabana: obras para duplicação da via chegam à reta final

Via liga SP-255 à Represa Jurumirim, principal cartão-postal da Estância Turística de Avaré

Chegaram à reta final as obras para a duplicação da Avenida Copacabana. A importante via liga a Rodovia João Mellão (SP-255) à Represa Jurumirim, principal cartão-postal da Estância Turística de Avaré.

Faltam apenas alguns ajustes para a finalização da obra, como a implantação de grama no canteiro central e nas laterais, além de pequenas adequações na entrada principal, informa a Secretaria Municipal de Planejamento e Obras.

A expectativa é que o empreendimento da Prefeitura de Avaré seja oficialmente inaugurado em breve.

Com investimento de quase R\$ 4 milhões, a obra é fruto de convênio com o Departamento de Apoio ao Desenvolvimento dos Municípios Turísticos (DADATUR), por meio da Secretaria Estadual de Turismo e Viagens.

Desenvolvimento social, turístico e econômico

A Avenida Copacabana dá acesso à marina localizada na



represa e aos bairros Ponta dos Cambarás e Vivenda do Solemar, ambos às margens da Jurumirim.

Além de beneficiar a população residente nas localidades, o empreendimento vai favorecer empreendimentos

comerciais ali instalados, garantindo o desenvolvimento social, econômico e turístico de toda a região.

AGRICULTURA

Ação no dia 26 recolhe embalagens de defensivos agrícolas

Ponto itinerante será montado na CEAGESP, das 8h às 14h; ação sustentável é fruto de parceria entre Prefeitura e ADIAESP



Uma oportunidade para produtores rurais de Avaré e região. A estância turística recebe na quarta-feira, 26, um ponto itinerante para recolhimento de embalagens vazias de defensivos agrícolas.

A coleta acontece das 8h às 14h na CEAGESP. O endereço é Avenida Donguinha Mercadante, nº 2300, Jardim Paineiras.

A iniciativa é uma parceria entre a Prefeitura da Estância Turística de Avaré, por meio da Secretaria de Agricultura e Abastecimento, e a Associação dos Distribuidores de Insumos Agrícolas do Estado

de São Paulo (ADIAESP).

O objetivo é facilitar o descarte ambientalmente correto desses materiais, reforçando o compromisso do município com a sustentabilidade e a saúde pública.

"Enquanto a Prefeitura oferece o suporte institucional e a mobilização local, a ADIAESP contribui com sua expertise técnica e a estrutura de logística reversa, garantindo que as embalagens coletadas recebam a destinação final adequada, seja a reciclagem ou a incineração, de forma segura e certificada", destacam os parceiros.

Os benefícios diretos da ação incluem o apoio ao produtor, que tem suporte institucional para cumprir a legislação sobre o descarte correto desse tipo de item, a proteção ambiental e a preservação da saúde pública.

"A iniciativa contribui diretamente para a sustentabilidade do agronegócio local e para a preservação ambiental do município, alinhando a produção agrícola com as melhores práticas de gestão de resíduos. Sua participação é essencial para a construção de uma Avaré mais segura e sustentável", finaliza a Agricultura.

TRIBUTO

Prazo para adesão ao REFIS 2025 segue até 19 de dezembro

Programa disponibiliza parcelamento de dívidas em até 24 vezes, com descontos em multas e juros que variam entre 70% e 100%



O contribuinte ainda tem chance para aproveitar os benefícios do Programa de Recuperação Fiscal (REFIS) 2025.

É uma oportunidade única para que cidadãos e empresas jurídicas possam regularizar seus débitos municipais em condições especiais.

O prazo para aderir ao programa da Prefeitura da Estância Turística de Avaré segue até 19 de dezembro.

Benefícios

O REFIS permite o parce-

lamento de dívidas em até 24 vezes, com descontos em multas e juros que variam entre 70% e 100%, dependendo da quantidade de parcelas.

Interessados em aderir devem se dirigir ao Departamento de Tributação, que fica no Centro Administrativo (Rua Rio Grande do Sul, nº 1810).

Outras informações pelo e-mail tributacao@avare.sp.gov.br ou pelos telefones (14) 3711-2561 e (14) 3711-2537.

EMPREGO

Posto de Atendimento ao Trabalhador divulga vagas de emprego

Ofertas estão sujeitas à alteração sem qualquer aviso prévio

O Posto de Atendimento ao Trabalhador (PAT) divulga a lista atualizada de vagas de emprego disponíveis em Avaré.

O PAT é uma iniciativa da Secretaria do Desenvolvimento Econômico de São Paulo em parceria com a Prefeitura da Estância Turística de Avaré, por meio da Secretaria Municipal de Indústria e Comércio.

As vagas são as seguintes: açougueiro (1), adesivador (1), ajudante de carga e descarga (1), ajudante de confecção (1), auxiliar de produção de pães (2), agente de reservas (1), auxiliar

de aviação (20), auxiliar administrativo (1), ajudante de estrutura metálica (3), atendente (5), analista de suporte (2), analista de contabilidade (1), auxiliar de limpeza (2), auxiliar de serviços gerais (masculino) (1), auxiliar de produção (4), apontador (1), babá (1), balconista (4), barman (1), caseiro (1), colhedor de laranja (150), cozinheiro (4), controlador de acesso (1), costureira (o) (10), consultor (4), doméstica (2), estagiário de engenharia civil (1), encanador (1), farmacêutico (a) (1), garçom (2), greidista (1), gesseiro (1), motorista inspe-

tor de tráfego (sem número informado), mecânico de motos (1), montador de estruturas metálicas (1), montador de móveis planejados (3), motorista de materiais de construção (1), operador de caixa (5), oficial de manutenção (1), passadeira (10), pintor de estruturas metálicas (1), pedreiro (1), preparador de pintura automotiva (1), serrador de mármore (1), topógrafo (1), vendedor interno (1), vendedor externo (1), vendedor (a)/estoque (1) e visitador de saúde (1).

Já as funções PCD são as seguintes: administrativo (2),

auxiliar de limpeza (1), lavanderia (1), cozinha (1), farmácia (1), recepção (1), técnica de enfermagem (1) e auxiliar de enfermagem (1).

Sujeitas à alteração

As vagas estão sujeitas à alteração sem aviso prévio conforme o preenchimento ou retirada das mesmas pelas empresas.

Empregador

É necessário o cadastro da empresa ou pessoa física no endereço eletrônico empregabrasil.mte.gov.br ou diretamente no PAT para a disponibilização de vagas e processo seletivo.

Candidatos

Já o candidato deve se cadastrar no site empregabrasil.mte.gov.br ou por meio do PAT. Os documentos necessários são o PIS, NIT, PASEP, Bolsa família, Cartão Cidadão, Carteira de Trabalho, RG, CPF e CNH.

É importante ainda que o candidato mantenha seu cadastro atualizado junto ao PAT, o que pode ser decisivo no processo de contratação.

Serviço

O PAT fica na Casa do Cidadão (Rua Bahia, nº 1.580, centro). Outras informações pelo telefone (14) 3732-1414.