

COMUNICADO

**Dia do Servidor Público
é antecipado para
27 de outubro em Avaré**

Página 02

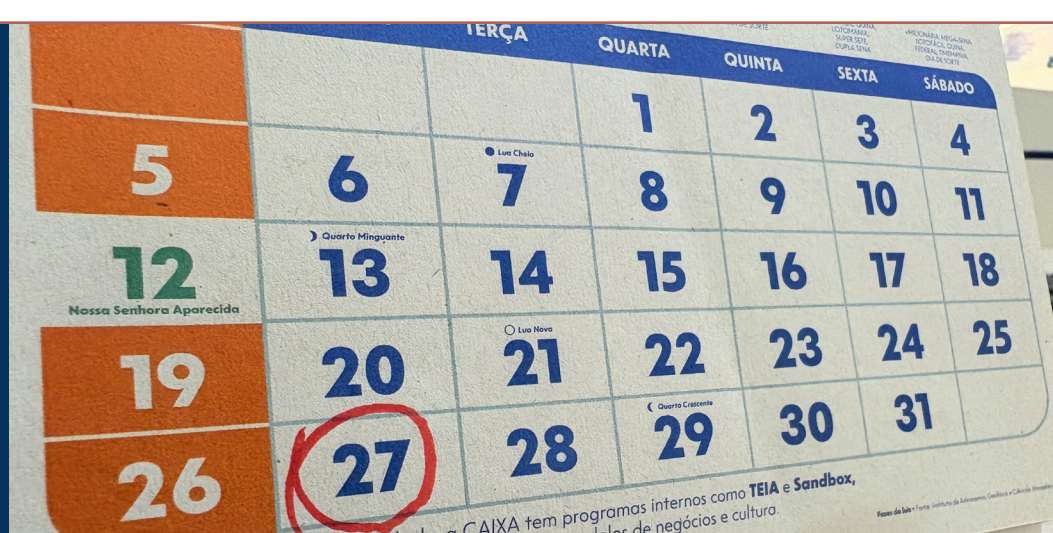

ESTÂNCIA TURÍSTICA DE AVARÉ
ESTADO DE SÃO PAULO

SEMANÁRIO OFICIAL

Lei nº 037/2001 DA ESTÂNCIA TURÍSTICA DE AVARÉ avare.sp.gov.br

Sábado, 25 de Outubro de 2025

ANO XXIV - Edição 1.226

Prefeito: Roberto Araujo



**REGULARIZAÇÃO DE CONSTRUÇÕES MEDIANTE
MULTA SEGUE EM VIGOR ATÉ DEZEMBRO**

Página 03



EXPEDIENTE

Criado pela Lei Municipal nº 037/2001, o Semanário Oficial da Estância Turística de Avaré é uma publicação semanal sob responsabilidade da Secretaria Municipal de Comunicação.

Além desta publicação, a Prefeitura de Avaré se utiliza do Semanário Eletrônico, que contém atos dos poderes Executivo e Legislativo, entre outros documentos, todos nos termos da Lei Municipal nº 037 de 28 de março de 2001 e do Decreto nº 5057 de 03 de janeiro de 2018.

O conteúdo dos atos oficiais publicados no Semanário Eletrônico é de inteira responsabilidade dos departamentos que o expedem.

Disponível no site oficial do município, o Semanário Eletrônico é assinado digitalmente conforme MP nº 2200-2 de 2001, garantindo autenticidade, integridade e validade jurídica.

Acesse www.avare.sp.gov.br/semanario/semanariodigital e acompanhe as publicações.

Secretaria Municipal de Comunicação

Rua Pará, 2164 - Centro
Avaré (SP)
Fone: (14) 3711-2500
Email: comunicacao@avare.sp.gov.br

Secretário responsável:
Angelo Francisco Zanotto

Redação
Flávio Mantovani (MTB: 48.244)

Diagramação
Fabiana Monte

Revisão
Gesiel Júnior



facebook.com/prefeituradeavare
instagram.com/prefeituradeavare

COMUNICADO



Dia do Servidor Público é antecipado para 27 de outubro em Avaré

Prefeitura declarou ponto facultativo nas repartições públicas municipais; atendimento ao público será retomado na terça-feira, 28

O Dia do Servidor Público foi antecipado para segunda-feira, 27 de outubro, com declaração de ponto facultativo nas repartições públicas municipais.

A decisão consta do Decreto nº 8512, editado em 10 de outubro pela Prefeitura da Estância Turística de Avaré.

Com isso, o Dia do Servidor Público não será comemorado no dia 28, como ocorria

tradicionalmente.

A decisão do município segue o Tribunal de Justiça de São Paulo, que também transferiu a comemoração para o dia 27.

O atendimento ao público nas repartições públicas municipais será retomado na terça-feira, 28.

Exceções

O ponto facultativo não inclui repartições públicas municipais

que prestam serviços que não possam sofrer descontinuidade, de urgência e emergência e a Farmácia Central.

Também vão trabalhar normalmente no dia 27 os serviços de varrição e limpeza pública e equipamentos da Assistência Social que atendem 24 horas ininterruptamente, bem como secretários municipais e demais agentes políticos.

Já o Conselho Tutel-

lar vai atender em regime de plantão.

Onde encontrar o Decreto nº 8512

Publicado em 10 de outubro, o Decreto nº 8512 está disponível na página 2 da edição nº 2555 do Semanário Digital.

Basta acessar www.avare.sp.gov.br, clicar em Semanário e depois em Semanário Digital, no cabeçalho à direita da página eletrônica.

PLANEJAMENTO E OBRAS

Regularização de construções mediante multa segue em vigor até dezembro

Imóveis devem ter condições mínimas de habitabilidade, higiene e segurança, entre outros critérios técnicos; confira mais detalhes

Construções em desacordo com a legislação vigente agora podem ser regularizadas mediante o pagamento de multa correspondente ao tamanho do imóvel.

É o que prevê a Lei Municipal nº 3.314/2025, publicada em 14 de outubro.

A norma, que tem validade até dezembro, permite a regularização de construções com condições mínimas de

habitabilidade, higiene e segurança.

Também poderão ser regularizadas edificações que estiverem com paredes erguidas e a cobertura executada, mediante Laudo de Vistoria, e moradia econômica.

As hipóteses não passíveis de regularização também estão descritas na lei municipal.

Protocolo

O interessado deverá protocolar requerimento com a

documentação correspondente até 31 de dezembro na Secretaria Municipal de Planejamento e Obras, que fica no Centro Administrativo (Rua Rio Grande do Sul, nº 1810).

O prazo para a análise é de 15 dias, após vistoria executada pela pasta. Em caso de divergências, o interessado será notificado para sanar as pendências dentro do prazo legal.

Multa

Cumpridas as determinações legais, a regularização ocorrerá após o pagamento de multa de acordo com o tamanho do imóvel, a qual poderá ser dividida em até seis parcelas.

A título de exemplo: um imóvel residencial de até 125 metros quadrados vai pagar 0,95 UFMA (Unidade Fiscal do Município de Avaré) a cada metro quadrado de

área. O valor atual da UFMA é R\$ 4,69.

Tabela

A tabela com os valores consta da Lei nº 3.314/2025, que pode ser encontrada na página 3 da edição nº 2559 do Semanário Digital.

Basta acessar www.avare.sp.gov.br, clicar em Semanário e depois em Semanário Digital, no cabeçalho à direita da página eletrônica, e buscar a edição mencionada.



CULTURA

Concurso da Rainha da EMAPA 2025 abre inscrições em Avaré

Candidatas com idade entre 18 e 28 anos podem se inscrever presencialmente até 6 de novembro

A Secretaria Municipal de Cultura comunica a abertura do concurso para a escolha da rainha, da 1ª e 2ª princezas da 55ª Exposição Municipal Agropecuária de Avaré (EMAPA), uma realização da Prefeitura da Estância Turística de Avaré.

As inscrições começaram na quinta-feira, 23 de outubro. Podem concorrer candidatas com idade entre 18 e 28 anos, moradoras de Avaré ou residentes na cidade há pelo menos um ano, com ensino médio completo e altura mínima de 1,60 metro, entre outros requisitos.

Não será permitida a participação de candidatas que já tenham concorrido em edições passadas.

Inscrição presencial

O regulamento completo e a ficha de inscrição estão disponíveis no site www.avare.sp.gov.br.

Basta navegar até a área "Acesso Rápido", na parte inferior da página eletrônica, e clicar no botão "Concurso Rainha da EMAPA 2025".

As interessadas têm até 6 de novembro para entregar a ficha de inscrição e os documentos exigidos no regulamento. O prazo termina às 16 horas.

O material deve ser entregue presencialmente na Secretaria Municipal da Cultura, localizada na Rua Maranhão, nº 1170, em envelope lacrado com o nome da candidata e a identificação "Concurso Escolha Rainha 2025". O atendimento ao público é de segunda a sexta-feira, das 9h às 16h.

Detalhes sobre a premiação e a data do baile para a escolha das vencedoras serão divulgados em breve.

As finalistas poderão ter até dois patrocinadores, mediante critérios estabelecidos pela Comissão Organizadora.

As vencedoras represen-



tarão oficialmente a EMAPA 2025, que acontece de 5 a 14 de dezembro, no Parque de Exposições Dr. Fernando Cruz Pimentel.

Dúvidas sobre o regulamento e outras informações podem ser solicitadas pelo e-mail concursoemapa@avare.sp.gov.br.

SAÚDE

Campanha de Papanicolaou acontece no dia 30 no CAISMA

Ação alusiva ao Outubro Rosa será realizada das 17h às 20 horas; objetivo é facilitar acesso do público feminino ao serviço

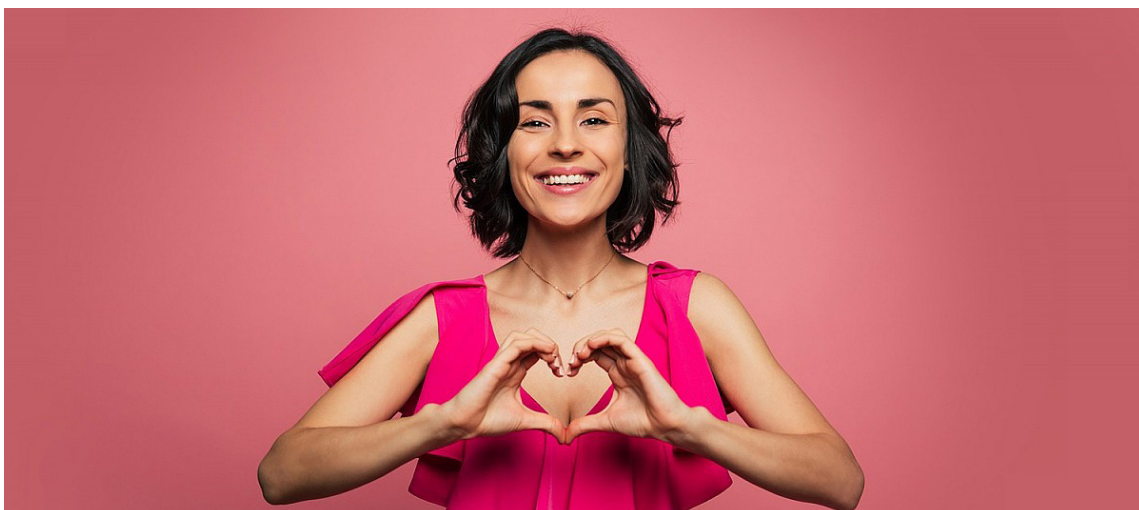

O Centro de Referência Integrado à Saúde da Mulher (CAISMA) convida o público feminino para a campanha de Papanicolaou que acontece no próximo dia 30.

A atividade, que será realizada das 17h às 20 horas, é alusiva ao Outubro Rosa, campanha que tem como foco a prevenção e o cuidado integral da saúde da mulher.

"O objetivo do atendimento em horário diferenciado é facilitar o acesso ao

serviço gratuito", destaca a Secretaria Municipal da Saúde.

O Papanicolaou é essencial para a prevenção do câncer de colo de útero e outras infecções, pois permite a detecção precoce de lesões e alterações celulares na fase anterior à doença.

O CAISMA fica no Centro Integrado de Atenção à Saúde (CIAS), que reúne outros equipamentos ligados à Secretaria Municipal da Saúde.

INDÚSTRIA E COMÉRCIO

Encontro do SEBRAE sobre cadeia têxtil reúne empresários do setor em Avaré

Evento em parceria com a Secretaria Municipal de Indústria e Comércio foi realizado na quarta-feira, 22, na AREA



A cadeia têxtil foi o tema do evento empresarial realizado pelo SEBRAE na quarta-feira, 22, em Avaré.

O Encadear Summit reuniu empresários e especialistas do setor no auditório da Associação Regional dos Engenheiros, Arquitetos e Agrônomos de Avaré (AREA).

A atividade, conduzida pelo SEBRAE de Botucatu, foi uma parceria com a Secretaria Municipal de Indústria e Comércio.

A proposta foi discutir os rumos do setor têxtil, que absorve um grande número de trabalhadores de Avaré.

Fomentar o setor produtivo avareense, garantindo geração de renda e desenvolvimento local, é uma prioridade da Prefeitura da Estância Turística de Avaré.

O evento contou com dois painéis. O tema "Cenários Econômicos da Região" foi conduzido pelo técnico Felipe Ferreira de Barros, coordenador de Gestão Estratégica.

Já o painel "Conexão Contemporânea" foi comandado por José Neto, gestor do SEBRAE de Botucatu.

Em seguida, o público, dividido em mesas, pôde dis-

cutir o tema com o auxílio de mediadores.

"Foi uma honra para Avaré receber um evento tão importante como esse", destacou a Indústria e Comércio.

A edição contou com a presença de Paulo Totaro (sócio-proprietário da Lorsa), Fernando Alonso (representante da Secretaria de Desenvolvimento Econômico de São Paulo), Fábio Ferreira (gerente-geral da Degradê Confecções), Edmundo Silva (diretor-executivo da ABVTEX) e Douglas Carrião Canhan (gerente Industrial da Lunelli), entre outros convidados.

CULTURA

Antigo Teatro Municipal pode ganhar nova destinação

Secretarias de Planejamento e Obras e Cultura iniciaram estudos para transformar imóvel em espaço para atividades culturais e para uso compartilhado

Depois de anos de abandono, o antigo Teatro Municipal pode ganhar vida nova. As secretarias municipais de Planejamento e Obras e Cultura iniciaram estudos para transformar o imóvel em espaço para atividades culturais e para uso compartilhado.

A proposta ganhou força com a recente conquista do Certificado de Regularidade Previdenciária (CRP) pela Prefeitura da Estância Turística de Avaré.

A reforma do espaço, que ficou abandonado em gestões anteriores, demanda altos investimentos.

Com a obtenção do CRP, no entanto, o governo municipal vai pleitear recursos para viabilizar a revitalização do imóvel histórico.

Visita técnica

Técnicos estiveram no local para uma visita técnica na quarta-feira, 15. Toda a parte estrutural do prédio exige reparos.

"A obra demanda alto investimento por se tratar de um patrimônio arquitetônico", explica a Secretaria de Planejamento e Obras.

O próximo passo é a definição de um projeto técnico, com o detalhamento das necessidades estruturais do imóvel.

A força-tarefa do Planejamento e Obras e da Cultura vai continuar trabalhando nos próximos meses para a execução da proposta.



EVENTO

Grandes artistas se apresentam em dezembro na 55ª EMAPA

Artistas como Luan Santana, Daniel, Zé Neto & Cristiano, Maiara & Maraisa e Ana Castela sobem ao palco do tradicional evento aberto ao público

Rodeio profissional, grandes nomes da música, turismo, agronegócio e tradição se encontram na 55ª Exposição Municipal Agropecuária de Avaré (EMAPA), que acontece de 5 a 14 de dezembro, no Recinto de Exposições Dr. Fernando Cruz Pimentel.

Um dos eventos agropecuários mais tradicionais do interior paulista, a 55ª EMAPA é aberta ao público.

A realização é da Prefeitura da Estância Turística de Avaré. Com ampla estrutura, a festa vai oferecer opções para toda a família.

A EMAPA é mais que uma tradição. A feira celebra o trabalho dos profissionais ligados ao setor, movimenta a economia local e mantém Avaré na rota dos grandes eventos do segmento.

A estrutura inclui praça de alimentação, parque de diversões, estandes com produtos ligados ao agro, exposições e muito mais.

Shows

Outro atrativo da 55ª EMAPA é a grade de shows, que traz grandes nomes do sertanejo e de outros estilos musicais, demonstrando o perfil inclusivo do evento popular.

A abertura da 55ª EMAPA será comandada por ninguém menos que Luan Santana, astro da música sertaneja, que sobe ao palco na sexta-feira, 5 de dezembro.

Outra atração é a jovem cantora Lorenah, nome em ascensão no meio musical.

O cantor Daniel, outra lenda do sertanejo, é atração no sábado, 6. A dupla Diego e Victor Hugo também se apresenta na mesma noite.

Tem mais dobradinha no domingo, 7 de dezembro: Zé Neto & Cristiano e Tuta Gue-

des sobem ao palco, para o delírio do público.

Já a segunda-feira, 8, será dedicada à música gospel, com apresentações de Fernandinho e Thiago Brado.

A programação musical segue na quarta-feira, 10, com uma inovação: o palco será exclusivo para artistas e cantores de Avaré, uma for-

ma de apoiar e prestigiar o artista local.

A dupla Cezar & Paulinho canta seus sucessos na quinta-feira, 11, seguida de Jiraya Uai. O DJ goiano, outro nome em franca ascensão no mercado, é conhecido por misturar eletrofunk, funk e sertanejo.

Outra dupla clássica sobe ao palco na sexta-feira, 12:

Rio Negro & Solimões. DJs do Open Farra fecham a noite.

No sábado, 13, Maiara & Maraisa sobem ao palco ao lado do DJ Vovô James, que mistura modão e eletrofunk.

O encerramento da 55ª EMAPA não poderia ser mais especial: a cantora Ana Castela, hoje a maior estrela do sertanejo, fecha a edição no domingo, 14, com chave de ouro.



ASSISTÊNCIA SOCIAL

CRAS Bonsucesso promove integração entre idosas no Camping Municipal

Atividade realizada no último dia 15 reuniu integrantes dos grupos de convivência do equipamento ligado à SEMADS

Idosas referenciadas no Centro de Referência de Assistência Social (CRAS) II visitaram no último dia 15 o Camping Municipal, um dos cartões-postais de Avaré.

A proposta foi garantir momentos de confraternização e de socialização entre as integrantes dos grupos de convivência do CRAS localizado no bairro Bonsucesso.

Elas foram acompanhadas por técnicos do equipamento, que destacaram a

importância da realização de atividades sociais que saem da rotina e promovem acesso a diversos espaços da cidade.

Após o café da manhã, as idosas inscritas no artesanato utilizaram as árvores do espaço para expor os trabalhos produzidos por elas.

Inclusão

O CRAS tem como foco a inclusão, a proteção e a cidadania. O grupo de artesanato e o grupo funcional, que inclui educador físico,

ocorrem semanalmente no CRAS.

O fortalecimento de vínculos e de habilidades para a autonomia da pessoa idosa faz parte do trabalho.

Mais detalhes sobre as atividades desenvolvidas pelo CRAS II podem ser obtidas pelo telefone (14) 3731-2034.

O equipamento ligado à Secretaria Municipal de Assistência e Desenvolvimento Social (SEMADS) fica na Rua Maneco Dionísio, nº 318, Vila Martins II.



OPORTUNIDADE

CPAEE anuncia vagas para estagiários na área da Educação



Órgão que trabalha pela inclusão de crianças com deficiência na Rede Municipal de Ensino tem vaga para áreas de Pedagogia, Psicologia, Psicopedagogia e Letras

O Centro Pedagógico e Administrativo de Educação Especial (CPAEE) está com vagas abertas para estagiários na área da Educação.

Ligado à Secretaria Municipal de Educação, o CPAEE promove a inclusão de crianças com deficiência na Rede Municipal de Ensino.

As ofertas são para estudantes nas áreas de Pedagogia, Psicologia, Psicopedago-

gia e Letras. A carga horária é de seis horas.

É necessário que o interessado tenha cadastro no Centro de Integração Empresa-Escola (CIEE).

Os currículos devem ser entregues no CPAEE, das 13h às 17 horas. O endereço é Avenida Major Rangel, nº 2222. Outras informações podem ser obtidas pelo telefone (14) 3733-4775.

SAÚDE

Outubro Rosa: posto Bannwart tem programação especial neste sábado, 25

Programação conta com pesagem do Bolsa Família, vacinação, avaliação odontológica, coleta de Papanicolaou, atendimento com nutricionista e solicitação de mamografia



O posto Bannwart tem programação alusiva à Campanha Outubro Rosa neste sábado, 25, das 8h às 13h30.

Mulheres cadastradas na área de abrangência da unidade de saúde são o público-alvo da ação gratuita.

O movimento reforça a importância da prevenção e do diagnóstico precoce do câncer de mama e do colo do útero.

Atividades

As atividades incluem pesagem do Bolsa Família, vacinação, avaliação odontológica, coleta de Papanicolaou, atendimento com nutricionista e solicitação de mamografia.

Sorteio

A programação inclui ainda sorteios de brindes. Também haverá sorteio de cestas básicas, mas somente para

mulheres que realizarem a coleta de Papanicolaou.

Com o lema "Previna-se, cuide-se, ame-se", a iniciativa reforça a importância do autocuidado e da participação feminina nas ações de saúde preventiva.

O posto "Dr. Roberto Mazzitelli Felisberto", mais conhecido pelo nome do bairro onde está situado, fica na Rua Delfina Lopes Peres, s/n.

EMPREGO

Posto de Atendimento ao Trabalhador divulga vagas de emprego

Ofertas estão sujeitas à alteração sem qualquer aviso prévio

O Posto de Atendimento ao Trabalhador (PAT) divulga a lista atualizada de vagas de emprego disponíveis em Avaré.

O PAT é uma iniciativa da Secretaria do Desenvolvimento Econômico de São Paulo em parceria com a Prefeitura da Estância Turística de Avaré, por meio da Secretaria Municipal de Indústria e Comércio.

As vagas são as seguintes: açougueiro (1), auxiliar de lavanderia (1), auxiliar de produção de pães (2), ajudante geral (3), agente de reservas (1), ajudante de cozinha (1), adesivador (1), auxiliar de

aviário (20), ajudante de estrutura metálica (3), atendente (5), analista de suporte (2), analista de contabilidade (1), auxiliar de mecânico (1), auxiliar de limpeza (13), auxiliar de serviços gerais (masculino) (2), auxiliar de produção (2), apontador (1), babá (1), balconista (4), balconista de açougue (2), barman (1), colhedor de laranja (130), controlador de acesso (1), chapeiro (1), costureira (o) (10), consultor (3), doméstica (2), eletricitista (1), estagiário de engenharia civil (1), estoquista (3), encanador (1), farmacêutico (a) (1), garçom (1), greidista (1), gesseiro (1), jar-

dineiro (1), mecânico agrícola (1), mecânico de automóveis (1), mecânico de motos (1), montador de estruturas metálicas (1), montador de móveis planejados (3), motorista de materiais de construção (1), operador de caixa (7), passadeira (10), pintor de estruturas metálicas (1), pedreiro (1), promotor de vendas (1), preparador de pintura automotiva (1), repositor (2), segurança (1), topógrafo (1), vendedor interno (1), vendedor externo (2), vendedor (a)/estoque (1), vendedor de materiais elétricos (1), visitador de saúde (1), administrativo PCD (1), auxiliar de lim-

peza PCD (1), lavanderia PCD (1), cozinha PCD (1), farmácia PCD (1), recepção PCD (1), técnica de enfermagem PCD (1), auxiliar de enfermagem PCD (1).

Sujeitas à alteração

As vagas estão sujeitas à alteração sem aviso prévio conforme o preenchimento ou retirada das mesmas pelas empresas.

Empregador

É necessário o cadastro da empresa ou pessoa física no endereço eletrônico empregabrasil.mte.gov.br ou diretamente no PAT para a disponibilização de vagas e processo seletivo.

Candidatos

Já o candidato deve se cadastrar no site empregabrasil.mte.gov.br ou por meio do PAT. Os documentos necessários são o PIS, NIT, PASEP, Bolsa família, Cartão Cidadão, Carteira de Trabalho, RG, CPF e CNH.

É importante ainda que o candidato mantenha seu cadastro atualizado junto ao PAT, o que pode ser decisivo no processo de contratação.

Serviço

O PAT fica na Casa do Cidadão (Rua Bahia, nº 1.580, centro). Outras informações pelo telefone (14) 3732-1414.