Semanário Oficial
da Estância Turística de Avaré

Criado pela Lei nº 037/2001

Ano XIV | 30 de Janeiro de 2016 | nº 756

DISTRIBUIÇÃO GRATUITA

Paulo Dias Novaes Filho - Prefeito | Secretaria de Comunicação | www.avare.sp.gov.br | prefeituravare | (14) 3711-2500

CONVÊNIO

Obras no Costa Azul e no Camping entram em fase final

Revitalização vai garantir novo visual às avenidas Costa Azul e da Constelação. Camping terá melhor infraestrutura na recepção aos turistas.

Página 15

Quiosque à beira da Represa Jurumirim

AGRICULTURA

Programa Melhor Caminho recupera estradas rurais

Página 13

INSCREVA-SE

Vagas abertas para escolinhas de esporte no CSU

Página 15

GESTÃO

Prefeitura retoma expediente normal de funcionamento

Página 2

SECRETARIAS MUNICIPAIS

ADMINISTRAÇÃO - Tel. 3711-2565
Deira Alizia Visentin Villen
Rua Rio Grande do Sul, 1810 (Centro Administrativo)

ASSISTÊNCIA E DESENVOLVIMENTO SOCIAL
Tel. 3732-2603
Viviane Maria Alves Mendes
Rua Carmen Dias Faria, 2161

AGRICULTURA E ABASTECIMENTO - Tel. 3711-2572
José Ricardo Cardozo Barreto
Rua Rio Grande do Sul, 1810 (Centro Administrativo)

RELAÇÕES INSTITUCIONAIS - Cel. (11)99986-6438
Miguel Ignatios

COMUNICAÇÃO - Tel. 3711-2500
Lucas da Silva Mota
Praça Juca Novaes, 1169 Centro (Paço Municipal)

CULTURA - Tel. 3711-2556 | 3732-5057
Gilson Câmara Filgueiras
Rua Rio de Janeiro, 1763 Centro

DIREITO DAS PESSOAS COM DEFICIÊNCIA - Tel. 3732-8844
Sandra Ribeiro Rosa Antonio
Rua Ceará, 1393 Centro

EDUCAÇÃO - Tel. 3711-2211
Lúcia Helena Lélis Dias
Rua Pernambuco, 1065 Centro

ESPORTES E LAZER - Tel. 3732-0756
Clayton Falanghe Macário
Rua Carmem Dias Faria, 1085 Bairro Alto

FAZENDA - Tel. 3711-2545 | 3711-2566
Waldir Rodrigues Alves
Rua Rio Grande do Sul, 1810

FUNDO SOCIAL DE SOLIDARIEDADE - Tel. 3731-2658
Maísa Grassi Novaes
Rua Maranhão, 1578 Centro

GESTÃO PÚBLICA - Tel. 3711-2500
Hadel Aurani
Praça Juca Novaes, 1169 Centro (Paço Municipal)

GOVERNO - Tel. 3711-2500
José Bastos Cruz Sobrinho
Praça Juca Novaes, 1169 Centro (Paço Municipal)

INDÚSTRIA, COMÉRCIO, CIÊNCIA E TECNOLOGIA
Tel. 3711-2534 | 3711-2546
Aparecido Fernandes Jr.
Rua Rio Grande do Sul, 1810 (Centro Administrativo)

MEIO AMBIENTE - Tel. 3711-2559
Cláudio Hayashi
Rua Rio Grande do Sul, 1810 (Centro Administrativo)

OBRAS | HABITAÇÃO
Tel. 3711-2543 | 3711-2544
Paulo Henrique Ciccone
Rua Rio Grande do Sul, 1810 (Centro Administrativo)

PLANEJAMENTO E TRANSPORTE
Tel. 3711-2548 | 3711-2567
João José Dalcim
Rua Rio Grande do Sul, 1810 (Centro Administrativo)

SAÚDE - Tel. 3711-1430
Vanda Corina do Carmo Lovison Nassif Avellar
Rua Carmen Dias Faria, 2111

SERVIÇOS - Tel. 3711-1340
Ricardo Aurani
Avenida Anápolis, 777 Bairro Jurumirim

TURISMO - Tel. 3732-8009
Fernando Peixoto Alonso
Praça Romeu Bretas s/n (Prédio Concha Acústica)

ADMINISTRAÇÃO

Prefeitura retoma horário normal de expediente na segunda

A partir da próxima segunda-feira, 1º de fevereiro, todos os departamentos da Prefeitura (Paço Municipal, Centro Administrativo e secretarias municipais) voltam a atender em seu horário normal de expediente, das 8h às 17h30, de segunda a sexta-feira.

O Decreto nº 4.411, de 29 de janeiro de 2016, de autoria do Executivo, revoga o Decreto nº 4.330 de 10 de outubro de 2015, determinando o retorno do horário normal das repartições públicas da administração pública municipal.

Assim, os servidores e empregados públicos deverão cumprir jornadas diárias especificadas em Lei para cada cargo ou função, não podendo ser superior a oito horas diárias e quarenta horas semanais, com exceção dos serviços considerados essenciais, indispensáveis, emergenciais e em caso de extrema necessidade ou de riscos à população relativos à educação, saúde e serviços.

O retorno ao horário normal de funcionamento das repartições públicas, e o consequente retorno da carga horária semanal e da jornada diária de trabalho dos servidores e empregados públicos, não implicarão em majoração de seus vencimentos.

A realização de horas extras em todas as unidades e equipamentos da Prefeitura prossegue suspensa por tempo indeterminado. As horas extras só poderão ser autorizadas por secretários municipais, com anuência do prefeito, em atividades consideradas essenciais, indispensáveis, emergenciais e em caso de extrema necessidade ou de risco à população, desde que expressamente justificadas.

Semanário Oficial
Estância Turística de Avaré
Criado pela Lei n° 037/2001
PAULO DIAS NOVAES FILHO - PREFEITO | Secretaria Municipal de Comunicação | www.avare.sp.gov.br

EXPEDIENTE

Semanário Oficial da Estância Turística de Avaré, criado pela Lei municipal nº 037/2001 e Registrado no Livro de Jornais Oficina Impressora Empresas de Radiofusão e Agências Notícias sob nº 17 (dezessete) em 08.03.2004.
Esta é uma publicação semanal, com circulação aos sábados, podendo ser retirada em bancas de jornais e repartições públicas.
Tiragem: 7.000 exemplares

O CONTEÚDO DOS ATOS OFICIAS PUBLICADOS SÃO DE INTEIRA RESPONSABILIDADE DOS DEPARTAMENTOS QUE OS EXPEDEM.

ADMINISTRAÇÃO E REDAÇÃO:
Praça Juca Novaes, 1.169 - Avaré/SP
Fone (14) 3711-2500 | publicacoes@avare.sp.gov.br
EDIÇÃO - Lucas Mota - MTB 46597/SP
REDAÇÃO - Luis Fernando Santos
PESQUISA HISTÓRICA - Gesiel Júnior
DIAGRAMAÇÃO - Givanildo Pereira
ESTAGIÁRIOS - Geovanne Cândido e Jim Morrison

Ouvidoria Municipal
3711-2500

FALECIMENTOS

PERÍODO DE 21/01/16 A 26/01/2016

ULISSES MACHADO DE MACEDO
*10.05.1933 +21.01.2016

JOSÉ COSTA PIMENTEL
*21.11.1934 +23.01.2016

CATARINO DE SOUZA COUTINHO
*05.12.1937 +24.01.2016

ALEXANDRE DE LIMA
*04.02.1981 +24.01.2016

JOÃO CORDEIRO GUIMARÃES NETO
*18.06.1944 +25.01.2016

JORGE RODRIGUES DE MELLO
*07.02.1958 +26.01.2016

JOÃO MIGUEL RIBEIRO DE OLIVEIRA
*24.01.2016 +26.01.2016

LEGISLATIVO

CAMARA MUNICIPAL DE AVARE

RELATÓRIO DE GESTÃO FISCAL

DEMONSTRATIVO SIMPLIFICADO DO RELATÓRIO DE GESTÃO FISCAL

ORÇAMENTOS FISCAIS E DA SEGURIDADE SOCIAL

PERIODO: ATÉ O 3º QUADRIMESTRE DE 2015

LRF, art. 48 – Anexo 6 R$ 1

RECEITA CORRENTE LÍQUIDA	VALOR ATÉ O BIMESTRE
Receita Corrente Líquida	227.857.737,03

DESPESA COM PESSOAL	VALOR	% SOBRE A RCL
Despesa Total com Pessoal - DTP	4.024.053,20	1,77
Limite Máximo(Incisos I,II e III, art. 20 da LRF)	13.671.464,22	6,00
Limite Prudencial (§ único, art. 22 da LRF)	12.987.891,01	5,70

DÍVIDA CONSOLIDADA	VALOR	% SOBRE A RCL
Dívida Consolidada Líquida	0,00	0,00
Limite Definido por Resolução do Senado Federal	0,00	0,00

GARANTIAS DE VALORES	VALOR	% SOBRE A RCL
Total das Garantias	0,00	0,00
Limite Definido por Resolução do Senado Federal	0,00	0,00

OPERAÇÕES DE CRÉDITO	VALOR	% SOBRE A RCL
Operações de Crédito Internas e Externas	0,00	0,00
Operações de Crédito por Antecipação da Receita	0,00	0,00
Limite Definido p/ Senado Federal para Op. de Crédito Internas e Externas	0,00	0,00
Limite Definido p/ Senado Federal para Op. de Crédito por Antec. da Receita	0,00	0,00

RESTOS A PAGAR	VALOR	% SOBRE A RCL
Valor Total	0,00	0,00

Itamar de Araújo
Contador
CRC 1SP180785/O-1

Marcilia Picinini de Souza
Controladora Interna

Avaré - PODER LEGISLATIVO
CAMARA MUNICIPAL DE AVARE

RELATÓRIO DE GESTÃO FISCAL

DEMONSTRATIVO DA DESPESAS COM PESSOAL

ORÇAMENTOS FISCAIS E DA SEGURIDADE SOCIAL

PERIODO:Jan/2015 a Dez/2015

RGF – ANEXO 1 (LRF, art. 55, inciso I, alínea "a") R$ 1

DESPESA COM PESSOAL	DESPESA EXECUTADAS Jan/2015 a Dez/2015	
	LIQUIDADAS (a)	INSCRITOS EM RESTOS A PAGAR NÃO PROCESSADOS (b)
DESPESA BRUTA COM PESSOAL (I)	4.024.053,20	0,00
Pessoal Ativo	4.024.053,20	0,00
Pessoal Inativo e Pensionistas	0,00	0,00
Outras desp. de pessoal decorrentes de contratos de terceirização	0,00	0,00
DESPESAS NÃO COMPUTADAS (§ 1º do art. 19 da LRF)(II)	0,00	0,00
Indenizações por Demissão e Incentivos à Demissão Voluntária	0,00	0,00
Decorrentes Decisão Judicial de período anterior ao da apuração	0,00	0,00
Despesas de Exercícios Anteriores de período anterior ao da apuração	0,00	0,00
Inativos e Pensionistas com Recursos Vinculados	0,00	0,00
Convocação Extraordinária (inciso II, § 6º, art. 57 da CF)	0,00	0,00
DESPESA LÍQUIDA COM PESSOAL (III) = (I-II)	4.024.053,20	0,00

APURAÇÃO DO CUMPRIMENTO DO LIMITE LEGAL	VALOR	% SOBRE A RCL
RECEITA CORRENTE LÍQUIDA - RCL (V)	227.857.737,03	-
DESPESA TOTAL COM PESSOAL - DTP (IV) = (IIIa + IIIb)	4.024.053,20	1,77
LIMITE MÁXIMO (VI) (incisos I, II e III, art. 20 da LRF)	13.671.464,22	6,00
LIMITE PRUDENCIAL (VII) = (0,95 x VI) (parágrafo único do art.22 da LRF)	12.987.891,01	5,70
LIMITE DE ALERTA (VIII) = (0,90 x VI) (inciso II do § 1º do art.59 da LRF)	12.304.317,80	5,40

Nota: Durante o exercício, somente as despesas liquidadas são consideradas executadas. No encerramento do exercício, as despesas não liquidadas inscritas em restos a pagar não-processados são também consideradas executadas. Dessa forma, para maior transparência, as despesas executadas estão segregadas em:

a) Despesas liquidadas, consideradas aquelas em que houve a entrega do material ou serviço, nos termos do art. 63 da Lei 4.320/64;

b) Despesas empenhadas mas não liquidadas, incritas em Restos a Pagar não-processados, consideradas liquidadas no encerramento do exercício, por força inciso II do art.35 da Lei 4.320/64

Itamar de Araújo
Contador
CRC 1SP180785/O-1

Marcilia Picinini de Souza
Controladora Interna

CAMARA MUNICIPAL DE AVARE

RELATÓRIO DE GESTÃO FISCAL

DEMONSTRATIVO DA DISPONIBILIDADE DE CAIXA E DOS RESTOS A PAGAR

ORÇAMENTOS FISCAIS E DA SEGURIDADE SOCIAL

Referência: JANEIRO a DEZEMBRO /2015

RGF – ANEXO 5 (LRF, art. 55, Inciso III, alínea "a") R$ 1

DESTINAÇÃO DE RECURSOS	DISPONIBILIDADE DE CAIXA BRUTA (a)	OBRIGAÇÕES FINANCEIRAS: Restos a Pagar Liquidados e Não Pagos: De Exercícios Anteriores (b)	Restos a Pagar Liquidados e Não Pagos: Do Exercício (c)	Restos a Pagar Empenhados e Não Liquidados de Exercícios Anteriores (d)	Demais Obrigações Financeiras (e)	DISPONIBILIDADE DE CAIXA LÍQUIDA (Antes da Inscrição em Restos a Pagar Não Processados) (f)=(a-(b+c+d+e))	RESTOS A PAGAR EMEPNHADOS E NÃO LIQUIDADOS DO EXERCÍCIO	EMPENHOS NÃO LIQUIDADOS CANCELADOS (Não Inscritos por Insuficiência Financeira)
DESTINAÇÃO DE RECURSOS								
RECURSOS NÃO VINCULADOS								
(110.000) GERAL	179.536,70	0,00	45.574,00	9.479,00	8.755,84	115.727,86	115.754,86	0,00
TOTAL DOS RECURSOS NÃO VINCULADOS (II)	179.536,70	0,00	45.574,00	9.479,00	8.755,84	115.727,86	115.754,86	0,00
TOTAL (III) = (I+II)	179.536,70	0,00	45.574,00	0,00	8.755,84	115.727,86	115.754,86	0,00

* Relatório agrupado por código de aplicação (grupo.codigo)

Itamar de Araújo
Contador
CRC 1SP180785/O-1

Marcilia Picinini de Souza
Controladora Interna

CIRCULAR N.º 01/2016 - DG Avaré, 27 de janeiro de 2.016 .-

Senhor (a) Vereador (a) :
Comunico a realização da 1ª Sessão Ordinária do corrente ano Legislativo no dia 01 de fevereiro - Segunda-Feira às 19:00 horas.
Por determinação do Exmo. Sr. Presidente Vereador Denílson Rocha Ziroldo, levo ao seu conhecimento que, de acordo com a legislação atualmente vigente, está marcada para o dia 01 de Fevereiro próximo, segunda-feira, às 19:00 horas, o reinicio das atividades deste Legislativo, com a realização da 1a. SESSÃO ORDINÁRIA DE 2016, devendo ser observada a seguinte ordem dos trabalhos:
a) - Discussão e votação das atas das Sessões anteriores (Ordinária, Extraordinária e Especial);
b)- Leitura do Pequeno Expediente - Correspondências recebidas:- do Sr. Prefeito; de Diversos e Indicações;
d) - Palavra Livre aos Srs. Vereadores;
e) - Grande Expediente - Projetos de Lei (Legislativo e Executivo) e Requerimentos; e
f) - Logo em seguida início da Ordem do Dia, com a seguinte matéria designada:
1. PROJETO DE DECRETO LEGISLATIVO N.º 12/2015 - Discussão Única
Autoria: Ver. Roberto Araujo
Assunto: Dispõe sobre outorga de Título de Cidadã Avareense a Senhora MARIA HELENA MONTEOLIVA VEIGA e dá outras providências.
Anexo: Cópias do Projeto de Decreto Legislativo nº 12/2015 e dos Pareceres do Jurídico; e da Comissão de Constituição, Justiça e Redação; e de Finanças, Orçamento e Dir. do Consumidor. (c/ emenda)
2. PROJETO DE DECRETO LEGISLATIVO N.º 13/2015 - Discussão Única
Autoria: Ver. Marcelo José Ortega
Assunto: Dispõe sobre outorga de Título de Cidadã Avareense a pedagoga Sra. Fátima Khalaf Zedan e dá outras providências.
Anexo: Cópias do Projeto de Decreto Legislativo nº 13/2015 e dos Pareceres do Jurídico; e da Comissão de Constituição, Justiça e Redação: e de Finanças, Orçamento e Dir. do Consumidor. (c/ emenda)
3. PROJETO DE LEI N.º 45/2015 - Discussão Única
Autoria: Verª Rosângela Paulucci Paixão Pereira
Assunto: Institui a Política de Adoção de Monumentos
Anexo: Cópias do Projeto de Lei n º 45/2015 e dos Pareceres do Jurídico e das Comissões de Constituição, Justiça e Redação; e de Serviços, Obras e Adm. Pública. (vistas Verª Rosângela/ Barreto)
4. PROJETO DE LEI N.º 100/2015 - Discussão Única
Autoria: Ver. Marcelo José Ortega
Assunto: Institui no âmbito da Estância Turística de Avaré o "Programa de Adoção de Escolas e Creches da Rede Municipal de Ensino" e adota outras providências
Anexo: Cópias do Projeto de Lei n º 100/2015 e dos Pareceres do Jurídico e das Comissões de Constituição, Justiça e Redação; de Serviços, Obras e Adm. Pública; e de Educação, Cultura, Esporte e Turismo. (c/ emenda)
Sem outro particular, valho-me do ensejo para apresentar-lhe os protestos de minha elevada estima e distinta consideração.

Exmo.(a). Sr. (a)
Vereador (a)
N E S T A

TERMO DE ADJUDICAÇÃO

CRISTIANO AUGUSTO PORTO FERREIRA e JANAYNA MARTINS DA COSTA, na qualidade de pregoeiros da Câmara de Vereadores da Estância Turística de Avaré, nomeado por meio do Ato da Mesa 33/2015, de 28 de dezembro de 2015, usando das atribuições que lhe são conferidas por lei, vem pelo presente, ADJUDICAR o objeto do Pregão Presencial 17/2015 - Processo 38/2015 para a empresa: FAMILLY CARD ADMINISTRADORA DE CARTÕES LTDA cadastrada no CNPJ sob nº 14.886.395/0001-86, sediada na Praça Cesário Mota, nº 135, sala 03, Centro - Tatuí - SP, CEP 18.270-040, visando a administração, gerenciamento e fornecimento de documentos de legitimação de vale alimentação para os servidores da Câmara de Vereadores da Estância Turística de Avaré, no valor global estimado de até R$ 328.064,10 (trezentos e vinte e oito mil e sessenta e quatro reais e dez centavos), para 13 pagamentos (12 meses mais o pagamento em dobro no mês de dezembro) para a estimativa de até 42 servidores.
Câmara de Vereadores da Estância Turística de Avaré, aos 21 de janeiro de 2016.

CRISTIANO AUGUSTO PORTO FERREIRA
Pregoeiro

JANAYNA MARTINS DA COSTA
Pregoeira

TERMO DE HOMOLOGAÇÃO

DENÍLSON ROCHA ZIROLDO, Vereador Presidente da Câmara de Vereadores da Estância Turística de Avaré, usando das atribuições que lhe são conferidas por lei, e em conformidade com o Termo de Adjudicação datado de 21 de janeiro de 2016, vem acolher o objeto da licitação de que trata o Pregão Presencial 17/2015 - Processo 38/2015, HOMOLOGANDO para a empresa: FAMILLY CARD ADMINISTRADORA DE CARTÕES LTDA cadastrada no CNPJ sob nº 14.886.395/0001-86, sediada na Praça Cesário Mota, nº 135, sala 03, Centro - Tatuí - SP, CEP 18.270-040, objetivando a administração, gerenciamento e fornecimento de documentos de legitimação de vale alimentação para os servidores da Câmara de Vereadores da Estância Turística de Avaré, no valor global estimado de até R$ 328.064,10 (trezentos e vinte e oito mil e sessenta e quatro reais e dez centavos), para 13 pagamentos (12 meses mais o pagamento em dobro no mês de dezembro) para a estimativa de até 42 servidores.
Câmara de Vereadores da Estância Turística de Avaré, aos 22 de janeiro de 2016.

DENÍLSON ROCHA ZIROLDO
Presidente da Câmara

EXTRATO DE CONTRATO

Contrato nº 04/2016
Contratante: Câmara de Vereadores da Estância Turística de Avaré
Contratado: FAMILLY CARD ADMINISTRADORA DE CARTÕES LTDA
Objeto: Contratação de empresa especializada para administração, gerenciamento e fornecimento de documentos de legitimação de vale alimentação para os servidores da Câmara de Vereadores da Estância Turística de Avaré.
Prazo de vigência do Contrato: 12 meses
Valor global estimado de até R$ 328.064,10 (trezentos e vinte e oito mil e sessenta e quatro reais e dez centavos), para 13 pagamentos (12 meses mais o pagamento em dobro no mês de dezembro) para a estimativa de até 42 servidores.
Referente: Processo nº 38/2015 - Pregão Presencial nº 17/2015
Data do ajuste: 26/01/2016

DENÍLSON ROCHA ZIROLDO
Presidente da Câmara

TERMO DE ADJUDICAÇÃO

CRISTIANO AUGUSTO PORTO FERREIRA e JANAYNA MARTINS DA COSTA, na qualidade de Pregoeiros da Câmara de Vereadores da Estância Turística de Avaré, nomeadas por meio do Ato da Mesa 33/2015, usando das atribuições que lhe são conferidas por lei, vem pelo presente, ADJUDICAR o objeto do Pregão Presencial nº 19/2015 - Processo 42/2015 para a empresa PRENAC: TERCEIRIZAÇÕES, MULTISSERVIÇOS E COMÉRCIO LTDA ME, inscrita no CNPJ sob nº 14.595.662/0001-66, com sede à Rua Dr. Félix Fagundes, nº 409, Vila Timóteo, Avaré - SP, CEP 18.701-370, objetivando a execução de serviços de limpeza, asseio e conservação predial, visando a obtenção de adequadas condições de salubridade e higiene, com a disponibilização de mão de obra (dois funcionários), uniformes e equipamentos de proteção individual para manutenção das Sedes e do arquivo da Câmara de Vereadores da Estância Turística de Avaré, no valor global de R$ 59.749,92 (cinquenta e nove mil setecentos e quarenta e nove reais e noventa e dois centavos) para dois servidores num período de 12 meses.
Câmara de Vereadores da Estância Turística de Avaré, aos 22 de janeiro de 2016.

CRISTIANO AUGUSTO PORTO FERREIRA
Pregoeiro

JANAYNA MARTINS DA COSTA
Pregoeira

TERMO DE HOMOLOGAÇÃO

DENÍLSON ROCHA ZIROLDO, Vereador Presidente da Câmara de Vereadores da Estância Turística de Avaré, usando das atribuições que lhe são conferidas por Lei e em conformidade com o Termo de Adjudicação datado de 22 de janeiro de 2016, vem acolher o objeto da licitação de que trata o Pregão Presencial nº 19/2015 - Processo nº 42/2015, HOMOLOGANDO para a empresa PRENAC: TERCEIRIZAÇÕES, MULTISSERVIÇOS E COMÉRCIO LTDA ME, inscrita no CNPJ sob nº 14.595.662/0001-66, com sede à Rua Dr. Félix Fagundes, nº 409, Vila Timóteo, Avaré - SP, CEP 18.701-370, objetivando a execução de serviços de limpeza, asseio e conservação predial, visando a obtenção de adequadas condições de salubridade e higiene, com a disponibilização de mão de obra (dois funcionários), uniformes e equipamentos de proteção individual para manutenção das Sedes e do arquivo da Câmara de Vereadores da Estância Turística de Avaré, no valor global de R$ 59.749,92 (cinquenta e nove mil setecentos e quarenta e nove reais e noventa e dois centavos) para dois servidores num período de 12 meses.
Câmara de Vereadores da Estância Turística de Avaré, aos 25 de janeiro de 2016.

DENÍLSON ROCHA ZIROLDO
Presidente da Câmara

EXTRATO DE CONTRATO

Contrato nº 02/2016
Contratante: Câmara de Vereadores da Estância Turística de Avaré
Contratado: PRENAC: TERCEIRIZAÇÕES, MULTISSERVIÇOS E COMÉRCIO LTDA ME
Objeto: Contratação de empresa especializada para prestação de serviços de limpeza, asseio e conservação predial, visando a obtenção de adequadas condições de salubridade e higiene, com a disponibilização de mão de obra (dois funcionários), uniformes e equipamentos de proteção individual para manutenção das Sedes e do arquivo da Câmara de Vereadores da Estância Turística de Avaré.
Prazo de vigência do Contrato: 12 meses
Valor: R$ 59.749,92 (cinquenta e nove mil setecentos e quarenta e nove reais e noventa e dois centavos) para dois servidores num período de 12 meses.
Referente: Processo nº 42/2015 - Pregão Presencial nº 17/2015
Data do ajuste: 25/01/2016

DENÍLSON ROCHA ZIROLDO
Presidente da Câmara

TERMO DE RATIFICAÇÃO

Fica ratificada a Dispensa de Licitação 04/2016 - Processo 05/2016, para a empresa ANA ELCE ALVES SAMPAIO - MEI, inscrita no CNPJ sob nº 19.478.427/0001-28, localizada na Rua Doutor João Elias, nº 104 - Chácara Elisa, Avaré, Estado de São Paulo - CEP 18.701-304, objetivando a contratação de empresa prestadora de serviços na preparação de documentos e matérias institucionais relacionadas ao resumo dos fatos e acontecimentos ocorridos nas sessões ordinárias, extraordinárias e solenes e suas respectivas publicações no site da Câmara de Vereadores da Estância Turística de Avaré e ainda: Divulgação prévia da pauta das reuniões; Instruir a sociedade dos trabalhos realizados pelo Legislativo; Promover a informação de caráter institucional através dos meios de comunicação; Desenvolver canais permanentes com veículos e entidades (clipping), no valor global de R$ 6.600,00 (seis mil e seiscentos reais), sendo R$ 600,00 (seiscentos reais) a ser pago mensalmente, com vigência até 31 de dezembro de 2016, com fulcro no artigo 24, inciso II da Lei n.º 8.666/93.
As despesas decorrentes da presente Dispensa serão empenhadas através da seguinte dotação orçamentária: 01.01.02-01.122.7005.2258-3.3.90.39.99-14
Câmara de Vereadores da Estância Turística de Avaré, 26 de janeiro de 2016.

DENÍLSON ROCHA ZIROLDO
Presidente da Câmara

EXTRATO DE CONTRATO

Contrato nº 03/2016
Contratante: Câmara de Vereadores da Estância Turística de Avaré
Contratada: ANA ELCE ALVES SAMPAIO - MEI
Objeto: Contratação de empresa prestadora de serviços na preparação de documentos e matérias institucionais relacionadas ao resumo dos fatos e acontecimentos ocorridos nas sessões ordinárias, extraordinárias e solenes e suas respectivas publicações no site da Câmara de Vereadores da Estância Turística de Avaré e ainda: Divulgação prévia da pauta das reuniões; Instruir a sociedade dos trabalhos realizados pelo Legislativo; Promover a informação de caráter institucional através dos meios de comunicação; Desenvolver canais permanentes com veículos e entidades (clipping); A empresa deverá possuir profissional especializado de preferência em jornalismo com inscrição MTB para assinatura dos documentos.
Prazo de vigência do Contrato: até 31 de dezembro de 2016.
Valor: R$ 6.600,00 (seis mil e seiscentos reais), sendo 11 parcelas de R$ 600,00 (seiscentos reais) mensais até 31/12/2016.
Referente: Processo nº 05/2016 - Dispensa nº 04/2016
Data do ajuste: 26/01/2016

DENÍLSON ROCHA ZIROLDO
Presidente da Câmara

REABILITAÇÃO

Empresa: EURO CONSTRUTORA LTDA EPP.
Processo: 21/2013
Concorrência Pública nº 02/2013
Objeto: fornecimento e instalação de vidros temperado e laminado
Assunto: REABILITAÇÃO DE PENALIDADE
I - Fica à empresa EURO CONSTRUTORA LTDA EPP, inscrita no CNPJ/MF sob nº 07.994.810/0001-50, REABILITADA da aplicação da penalidade de declaração de inidoneidade aplicada em 11 de dezembro de 2015, referente ao Contrato 01/2014, Concorrência Pública nº 02/2013, por apresentar solução para os motivos determinantes da punição supracitada.
/*/*/*

INSTITUTO DE PREVIDÊNCIA DOS SERVIDORES PÚBLICOS DO MUNICÍPIO DE AVARÉ - AVAREPREV
ESTADO DE SÃO PAULO

QUADRO DE SUBSÍDIOS E DAS REMUNERAÇÕES DOS CARGOS E EMPREGOS PÚBLICOS DO INSTITUTO DE PREVIDENCIA DOS SERVIDORES PÚBLICOS DO MUNICÍPIO DE AVARÉ.

EXERCÍCIO: 2015

Artigo 39, parágrafo 6º da Constituição Federal – com redação dada pela Emenda Constitucional nº 19 de 04/06/1998.

QUADRO DE CARGOS OU EMPREGOS PÚBLICOS – EM COMISSÃO

ESPÉCIE	DENOMINAÇÃO	REFERENCIA	VALOR
Cargo	Diretor Presidente	15 - Inicial	3.420,46
Cargo	Diretor Adm. e Financeiro	15 - Inicial	3.420,46
Cargo	Coordenador de Benefícios	14 - Inicial	2.736,36
Cargo	Aux. Do Coordenador de Benefícios	12 - Inicial	1.893,55

Lei Municipal nº 938, de 23 de maio de 2007.

Avaré, 25 de janeiro de 2016.

Oswaldo Bouças Mendes
Diretor Presidente

CONSELHO MUNICIPAL DE DEFESA DO MEIO AMBIENTE - COMDEMA AVARÉ

EDITAL DE CONVOCAÇÃO
REUNIÃO ORDINÁRIA DE FEVEREIRO DE 2015

O Presidente do CONSELHO MUNICIPAL DE DEFESA DO MEIO AMBIENTE DE AVARÉ - COMDEMA, no uso das atribuições que lhe confere a Lei N.º 1434/1984, em atendimento ao Regimento Interno, CONVOCA seus Conselheiros para REUNIÃO ORDINÁRIA, a ser realizada no dia 03 (TRÊS) DE FEVEREIRO 2015 (quarta-feira), na sede da Associação Regional dos Engenheiros, Arquitetos e Agrônomos de Avaré (AREA), Rua dos Engenheiros, 26, Colina da Boa Vista, Avaré-SP às 19h00 com a presença mínima de um terço dos membros. Os conselheiros titulares que não puderem comparecer deverão acionar o respectivo suplente. A reunião é aberta a qualquer interessado que poderá utilizar a palavra mediante autorização do presidente.

PAUTA

I) ABERTURA;
II) COMUNICAÇÃO DO PRESIDENTE;
III) INFORMES DA SECRETARIA EXECUTIVA;
IV) DEFINIÇÕES DO CALENDÁRIO 2016.

Estância Turística de Avaré, 29 de janeiro de 2016.

José Geraldo Dias Barreto
Presidente-COMDEMA

Maria Luiza Appoloni Zambom
Secretária Executiva-COMDEMA

EDITAL DE CONVOCAÇÃO AUDIÊNCIA PÚBLICA DO PLANO DIRETOR

Paulo Dias Novaes Filho, prefeito da ESTÂNCIA TURÍSTICA DE AVARÉ e Eduardo Augusto Zanella, presidente do CONSELHO MUNICIPAL DO PLANO DIRETOR, fazem saber e convidam toda a população avareense, para a AUDIÊNCIA PÚBLICA DE REVISÃO DO PLANO DIRETOR Lei Complementar n.º 154/2011, em atendimento a Lei Federal n.º 10257/01 - Estatuto da Cidade, a se realizar às 19 horas do dia 12 de fevereiro de 2016, na Câmara Municipal, Av. Misael Eufrásio Leal, 999 - Avaré - SP, para discussão das propostas de Emenda apresentadas no Projeto de Lei n.º 05/2015.

Avaré, 27 de janeiro de 2016.

PAULO DIAS NOVAES FILHO
Prefeito da ESTÂNCIA TURÍSTICA DE AVARÉ

EDUARDO AUGUSTO ZANELLA
Presidente do CONSELHO MUNICIPAL DO PLANO DIRETOR

QUADRO DE SUBSÍDIOS E DAS REMUNERAÇÕES DOS CARGOS PÚBLICOS

EXERCÍCIO 2015 **FUNDAÇÃO REGIONAL EDUCACIONAL DE AVARÉ**

Artigo 39, parágrafo 6º da Constituição Federal - com a redação dada pela Emenda Constitucional nº 19,de 04 de junho de 1998.

Base: Dezembro/2015

ESPÉCIE	DENOMINAÇÃO	REF.	VALOR (R$)
CARGO EFETIVO	Ajudante de Manutenção	I-ADM	855,58
CARGO EM COMISSÃO	Assessor Jurídico	X-ADM	3.158,05
CARGO EM COMISSÃO	Assessor de Gabinete	X-ADM	3.158,05
CARGO EFETIVO	Auxiliar de Bibliotecário	IV-D	1.216,25
CARGO EFETIVO	Auxiliar de Enfermagem	III-ADM	907,58
CARGO EFETIVO	Auxiliar de Limpeza	I-ADM	855,58
CARGO EFETIVO	Auxiliar Serviços Gerais	I-ADM	855,58
CARGO EFETIVO	Bibliotecário	V-A	1.340,90
CARGO EFETIVO	Contador	VI-ADM	1.629,58
CARGO EM COMISSÃO	Coordenadores Pedagógicos	X-ADM	3.158,08
CARGO EM COMISSÃO	Coordenador(a) de Eventos	VI-ADM	1.629,58
CARGO EM COMISSÃO	Coordenador de Marketing	VI-ADM	1.629,58
CARGO EM COMISSÃO	Diretor Executivo	XII-ADM	4.117,76
CARGO EM COMISSÃO	Diretor Financeiro	XI-ADM	3.742,76
CARGO EM COMISSÃO	Diretor(a) Pedagógico Colégio	XII-ADM	4.117,76
CARGO EM COMISSÃO	Diretor(a) Pedagógico Ensino Superior	XII-ADM	4,117,76
CARGO EM COMISSÃO	Vice-Diretor Pedagógico	XII-ADM	4.117,76
CARGO EFETIVO	Escriturário	II-ADM	855,58
CARGO EFETIVO	Inspetor de Alunos	I-ADM	855,58
CARGO EFETIVO	Motorista	II-ADM	855,58
CARGO EFETIVO	Operador de Computador	III-ADM	907,58
CARGO EFETIVO	Porteiro	I-ADM	855,58
CARGO EFETIVO	Procurador Fundacional	X-ADM	3.158,08
CARGO EM COMISSÃO	Presidente	XII-ADM	4.117,76
CARGO EFETIVO	Prof. Educ. Básica II - Cursos Graduação - Licenciatura	XV	20,78 h/aula
CARGO EFETIVO	Prof. Educ. Básica II - Cursos Graduação - Latu Sensu	XVI	22,43 h/aula
CARGO EFETIVO	Prof. Educ. Básica II - Cursos Graduação - Mestrado	XVII	24,95 h/aula
CARGO EFETIVO	Prof. Educ. Básica II - Cursos Graduação - Doutorado	XVIII	30,40 h/aula
CARGO EFETIVO	Prof. Educ. Básica II - Ens. Fundamental - Doutorado	X	19,15 h/aula
CARGO EFETIVO	Prof. Educ. Básica II - Ens. Fundamental - Lato Sensu	VIII	11,32 h/aula
CARGO EFETIVO	Prof. Educ. Básica II - Ens. Fundamental - Licenciatura	VII	9,06 h/aula
CARGO EFETIVO	Prof. Educ. Básica II - Ens. Fundamental - Mestrado	IX	14,72 h/aula
CARGO EFETIVO	Prof. Educ. Básica II - Ens. Médio - Doutorado	XIV	20,18 h/aula
CARGO EFETIVO	Prof. Educ. Básica II - Ens. Médio - Lato Sensu	XII	11,96 h/aula
CARGO EFETIVO	Prof. Educ. Básica II - Ens. Médio - Licenciatura	XI	9,97 h/aula
CARGO EFETIVO	Prof. Educ. Básica II - Ens. Médio - Mestrado	XIII	15,52 h/aula
CARGO EFETIVO	Professor Auxiliar I - Ens. Fundamental - Ens. Médio	I	9,06 h/aula
CARGO EFETIVO	Professor Auxiliar I - Ens. Fundamental - Licenciatura	II	9,06 h/aula
CARGO EFETIVO	Professor Educação Básica I - Ensino Médio	III	9,97 h/aula
CARGO EFETIVO	Professor Educação Básica I - Licenciatura	IV	9,06 h/aula
CARGO EFETIVO	Professor Universitário - Cursos Graduação - Doutorado	XXX	30,40 h/aula
CARGO EFETIVO	Professor Universitário - Cursos Graduação - Lato Sensu	XXVIII	22,43 h/aula
CARGO EFETIVO	Professor Universitário - Cursos Graduação - Licenciatura	XXVII	20,78 h/aula
CARGO EFETIVO	Professor Universitário - Cursos Graduação - Mestrado	XXIX	24,95 h/aula
CARGO EFETIVO	Professor Universitário - Ens. Fundamental - Doutorado	XXII	19,15 h/aula
CARGO EFETIVO	Professor Universitário - Ens. Fundamental - Latu Sensu	XX	11,32 h/aula
CARGO EFETIVO	Professor Universitário - Ens. Fundamental - Licenciatura	XIX	9,06 h/aula
CARGO EFETIVO	Professor Universitário - Ens. Fundamental - Mestrado	XXI	14,72 h/aula
CARGO EFETIVO	Professor Universitário - Ens. Médio - Doutorado	XXVI	20,18 h/aula
CARGO EFETIVO	Professor Universitário - Ens. Médio - Lato Sensu	XXIV	11,96 h/aula
CARGO EFETIVO	Professor Universitário - Ens. Médio - Licenciatura	XXIII	9,97 h/aula
CARGO EFETIVO	Professor Universitário - Ens. Médio - Mestrado	XXV	15,52 h/aula
CARGO EFETIVO	Psicólogo(a)	V-A	1.340,90
CARGO EFETIVO	Psicopedagogo	V-A	1.340,90
CARGO EFETIVO	Técnico de Laboratório	III-ADM	907,58
CARGO EFETIVO	Vigia	I-ADM	855,58
CARGO EM COMISSÃO	Chefe de Departamento	X-ADM	3.158,08
CARGO EFETIVO	Coordenador Geral de Análise de Licitações e Contratos	III-ADM	907,58

FUNDAÇÃO REGIONAL EDUCACIONAL DE AVARÉ

EDITAL DE CONVOCAÇÃO Nº 11/2016

A Fundação Regional Educacional de Avaré, neste ato representado pela Sra. Maria Lucia Cabral de Freitas Visentin, convoca o classificado, do Concurso Público 01/2014, homologado pelo Edital de 19/12/2014, para o emprego de Escriturário , conforme a classificação abaixo descrita; para comparecer no prazo máximo de 05 (cinco) dias, a partir da data da publicação deste Edital, no Departamento de Recursos Humanos, situado a Praça Pref. Romeu Bretas nº 163, das 08h30min às 12h00min e das 14h00min às 17h00min. O não comparecimento no prazo acima implicará na desistência da vaga.

Class. Nome
3- Vinícius Khairallah Couto Correa

Estância Turística de Avaré, 28 de janeiro de 2016.

Maria Lucia Cabral de Freitas Visentin
Presidente

DECRETOS

DECRETO Nº 4409 , DE 28 DE JANEIRO DE 2016 - LEI N.1967

Abre no orçamento vigente crédito adicional suplementar e da outras providências

O(A) PREFEITO(A) MUNICIPAL DE AVARÉ, no uso de suas atribuições legais.

DECRETA:
Artigo 1o.- Fica aberto no orçamento vigente, um crédito adicional suplementar na importância de R$1.853.500,00 distribuidos as seguintes dotações:

Suplementação (+) **1.853.500,00**

07 01 15 COORDENAÇÃO - ATENÇÃO ESPECIALIZADA

627 10.302.1013.2012.0000 ATEND./TO EMERGENCIAL EM P.SOCORRO 200.000,00
3.3.90.39.00 OUTROS SERVIÇOS DE TERCEIROS - PESSOA JURÍDICA F.R.: 0 01 00
01 TESOURO
310 000 SAUDE - GERAL

635 10.302.1013.2018.0000 APOIO - ENT.PRIV./FILANTROPICA-SAUDE 600.000,00
3.3.50.43.00 SUBVENÇÕES SOCIAIS F.R.: 0 01 00
01 TESOURO
310 000 SAUDE - GERAL

648 10.302.1013.2373.0000 PROCEDIMENTOS AMBULATORIAL - MAC 212.000,00
3.3.90.39.00 OUTROS SERVIÇOS DE TERCEIROS - PESSOA JURÍDICA F.R.: 0 05 00
05 TRANSFERÊNCIAS E CONVÊNIOS FEDERAIS-VINCULADOS
300 121 FNS-TETO MUNIC. REDE CEGONHA (RCE-RCEG)

07 01 16 COORDENAÇÃO DA VIGILANCIA EM SAÚDE

744 10.305.1014.2551.0000 MANUT. DAS AÇÕES DE COMBATE A DENGUE 66.000,00
3.3.90.39.00 OUTROS SERVIÇOS DE TERCEIROS - PESSOA JURÍDICA F.R.: 0 01 00
01 TESOURO
310 000 SAUDE - GERAL

07 01 17 COORDENAÇÃO DA ASSSIST. FARMACEUTICA

774 10.303.1006.2028.0000 AQUISICAO DE MEDICAMENTOS 100.000,00
3.3.90.32.00 Material, Bem ou Serviço para Distribuição Gratuita F.R.: 0 01 00
01 TESOURO
310 000 SAUDE - GERAL

12 02 01 DEPARTAMENTO DE LIMPEZA PUBLICA

1207 15.452.5001.2164.0000 COLETA DE LIXO DOMICILIAR 11.500,00
3.3.90.30.00 MATERIAL DE CONSUMO F.R.: 0 01 00
01 TESOURO
110 000 GERAL

14 03 00 DIVISAO DE SERVICOS DE ABASTECIMENTO

1325 20.605.6001.2502.0000 MANUTENÇÃO DE ESTRADAS RURAIS 204.000,00
3.3.90.39.00 OUTROS SERVIÇOS DE TERCEIROS - PESSOA JURÍDICA F.R.: 0 01 00
01 TESOURO
110 000 GERAL

26 01 00 GABINETE DO SECRETÁRIO E DEPENDÊNCIAS

1714 15.122.5010.2190.0000 MANUTENCAO DOS SERVICOS ADMINISTRATIVOS 7.000,00
3.3.90.39.00 OUTROS SERVIÇOS DE TERCEIROS - PESSOA JURÍDICA F.R.: 0 01 00
01 TESOURO
110 000 GERAL

26 03 00 DEPARTAMENTO DE PAVIMENTAÇÃO/CONSERVAÇÃO

1757 15.451.5003.2173.0000 CONSERVACAO DE VIAS PUBLICAS 254.000,00
3.3.90.30.00 MATERIAL DE CONSUMO F.R.: 0 01 00
01 TESOURO
110 000 GERAL

1775 26.451.5003.1038.0000 PAVIMENTACAO DE VIAS PUBLICAS 159.000,00
4.4.90.51.00 OBRAS E INSTALAÇÕES F.R.: 0 01 00
01 TESOURO
110 000 GERAL

30 02 05 SETOR DE MANUTENÇÃO E LIMPEZA PÚBLICA

2003 15.452.5002.2171.0000 CONSERVACAO DE PRACAS, PARQUES E JARDINS 40.000,00
4.4.90.52.00 EQUIPAMENTOS E MATERIAL PERMANENTE F.R.: 0 01 00
01 TESOURO
110 000 GERAL

Artigo 2o.- O crédito aberto na forma do artigo anterior será coberto com recursos provenientes de:

Anulação:

07 01 01 GABINETE DO SECRETARIO E DEPENDENCIAS

431 10.122.1009.2016.0000 REMOCAO PARA HOSPITAIS DA REGIAO -30.000,00
3.3.90.39.00 OUTROS SERVIÇOS DE TERCEIROS - PESSOA JURÍDICA F.R. Grupo: 0 01 00
01 TESOURO
310 000 SAUDE - GERAL

07 01 01 GABINETE DO SECRETARIO E DEPENDENCIAS

433 10.122.1009.2016.0000 REMOCAO PARA HOSPITAIS DA REGIAO -50.000,00
4.4.90.52.00 EQUIPAMENTOS E MATERIAL PERMANENTE F.R. Grupo: 0 01 00
01 TESOURO
310 000 SAUDE - GERAL

440 10.122.1009.2039.0000 MANUTENCAO DOS SERVICOS ADMINISTRATIVOS -25.000,00
3.3.90.36.00 OUTROS SERVIÇOS DE TERCEIROS - PESSOA FÍSICA F.R. Grupo: 0 01 00
01 TESOURO
310 000 SAUDE - GERAL

452 10.122.1009.2378.0000 MANUTENÇÃO DO PROG."DISQUE SAUDE" -50.000,00
3.3.90.39.00 OUTROS SERVIÇOS DE TERCEIROS - PESSOA JURÍDICA F.R. Grupo: 0 01 00
01 TESOURO
310 000 SAUDE - GERAL

466 10.301.1012.2406.0000 MANUTENCAO DO COMAD " CONSELHO MUNIC. DE POLITIC/ -10.000,00
3.3.90.36.00 OUTROS SERVIÇOS DE TERCEIROS - PESSOA FÍSICA F.R. Grupo: 0 01 00
01 TESOURO
310 000 SAUDE - GERAL

07 01 13 COORDENAÇÃO - DA SAUDE BUCAL- CMSB

486 10.301.1012.2541.0000 ATENDIMENTO BUCAL - ATENÇÃO BASICA -30.000,00
3.3.90.30.00 MATERIAL DE CONSUMO F.R. Grupo: 0 01 00
01 TESOURO
310 000 SAUDE - GERAL

07 01 14 COORDENAÇÃO- ATENÇÃO BASICA DA SAUDE

518 10.301.1012.1133.0000 INVESTIMENTOS NA SAUDE - ATENÇÃO BÁSICA -90.000,00
4.4.90.51.00 OBRAS E INSTALAÇÕES F.R. Grupo: 0 01 00
01 TESOURO
310 000 SAUDE - GERAL

566 10.301.1012.2545.0000 IMPLEMENTAÇÃO/MANUT. DOS PROGR.DE SAUDE -50.000,00
3.3.90.36.00 OUTROS SERVIÇOS DE TERCEIROS - PESSOA FÍSICA F.R. Grupo: 0 01 00
01 TESOURO
310 000 SAUDE - GERAL

568 10.301.1012.2545.0000 IMPLEMENTAÇÃO/MANUT. DOS PROGR.DE SAUDE -40.000,00
3.3.90.39.00 OUTROS SERVIÇOS DE TERCEIROS - PESSOA JURÍDICA F.R. Grupo: 0 01 00
01 TESOURO
310 000 SAUDE - GERAL

572 10.301.1012.2545.0000 IMPLEMENTAÇÃO/MANUT. DOS PROGR.DE SAUDE -30.000,00
4.4.90.52.00 EQUIPAMENTOS E MATERIAL PERMANENTE F.R. Grupo: 0 01 00
01 TESOURO
310 000 SAUDE - GERAL

07 01 14 COORDENAÇÃO- ATENÇÃO BASICA DA SAUDE

589 10.301.1012.2549.0000 ATENDIM/TO-CAPS-(CENT.AT.PSICOSOCIAL -15.000,00
3.3.90.30.00 MATERIAL DE CONSUMO F.R. Grupo: 0 01 00
01 TESOURO
310 000 SAUDE - GERAL

595 10.301.1012.2549.0000 ATENDIM/TO-CAPS-(CENT.AT.PSICOSOCIAL -15.000,00
3.3.90.39.00 OUTROS SERVIÇOS DE TERCEIROS - PESSOA JURÍDICA F.R. Grupo: 0 01 00
01 TESOURO
310 000 SAUDE - GERAL

596 10.301.1012.2549.0000 ATENDIM/TO-CAPS-(CENT.AT.PSICOSOCIAL -25.000,00
3.3.90.39.00 OUTROS SERVIÇOS DE TERCEIROS - PESSOA JURÍDICA F.R. Grupo: 0 01 00
01 TESOURO
310 000 SAUDE - GERAL

07 01 15 COORDENAÇÃO - ATENÇÃO ESPECIALIZADA

617 10.302.1013.1138.0000 CER -II - CONSTR.DO CENTRO ESP.DE REABIL. -20.000,00
4.4.90.52.00 EQUIPAMENTOS E MATERIAL PERMANENTE F.R. Grupo: 0 01 00
01 TESOURO
310 000 SAUDE - GERAL

625 10.302.1013.2012.0000 ATEND./TO EMERGENCIAL EM P.SOCORRO -50.000,00
3.3.90.30.00 MATERIAL DE CONSUMO F.R. Grupo: 0 01 00
01 TESOURO
310 000 SAUDE - GERAL

638 10.302.1013.2372.0000 PROCEDIMENTOS HOSPITALAR - MAC -212.000,00
3.3.90.39.00 OUTROS SERVIÇOS DE TERCEIROS - PESSOA JURÍDICA F.R. Grupo: 0 05 00
05 TRANSFERÊNCIAS E CONVÊNIOS FEDERAIS-VINCULADOS
300 053 ACOES ESTRATEGICAS(FAEC AIH E SIA)

686 10.302.1013.2564.0000 MANUTENÇÃO DA UPA -400.000,00
3.3.90.34.00 Outras Despesas de Pessoal decorrentes de Contratos de Terce F.R. Grupo: 0 01 00
01 TESOURO
310 000 SAUDE - GERAL

07 01 16 COORDENAÇÃO DA VIGILANCIA EM SAÚDE

743 10.305.1014.2551.0000 MANUT. DAS AÇÕES DE COMBATE A DENGUE -36.000,00
3.3.90.30.00 MATERIAL DE CONSUMO F.R. Grupo: 0 01 00
01 TESOURO
310 000 SAUDE - GERAL

12 02 01 DEPARTAMENTO DE LIMPEZA PUBLICA

1208 15.452.5001.2164.0000 COLETA DE LIXO DOMICILIAR -11.500,00
3.3.90.39.00 OUTROS SERVIÇOS DE TERCEIROS - PESSOA JURÍDICA F.R. Grupo: 0 01 00
01 TESOURO
110 000 GERAL

14 03 00 DIVISAO DE SERVICOS DE ABASTECIMENTO

1315 20.605.6001.2497.0000 MANUTENÇÃO/OPERAÇÃO DO GALPÃO DO AGRONEGÓCIO -94.000,00
3.3.90.39.00 OUTROS SERVIÇOS DE TERCEIROS - PESSOA JURÍDICA F.R. Grupo: 0 01 00
01 TESOURO
110 000 GERAL

1343 20.606.6001.2195.0000 ASSISTENCIA TECNICA E EXTENSAO RURAL -94.000,00
4.4.90.52.00 EQUIPAMENTOS E MATERIAL PERMANENTE F.R. Grupo: 0 01 00
01 TESOURO
110 000 GERAL

14 04 00 DIVISAO-ASSISTENCIA E FISCALIZACAO RURAL

1355 20.602.6001.2500.0000 MANUTENÇÃO PROGRAMA INSEMINAÇÃO ARTIFICIAL DE BO -16.000,00
4.4.90.52.00 EQUIPAMENTOS E MATERIAL PERMANENTE F.R. Grupo: 0 01 00
01 TESOURO
110 000 GERAL

21 03 00 DIVISÃO DE ENCARGOS MUNICIPAIS

1636 99.999.9999.9001.0000 PARA SUPLEMENTACOES -159.000,00
9.9.99.99.00 RESERVA DE CONTINGÊNCIA F.R. Grupo: 0 01 00
01 TESOURO
110 000 GERAL

26 01 00 GABINETE DO SECRETÁRIO E DEPENDÊNCIAS

1713 15.122.5010.2190.0000 MANUTENCAO DOS SERVICOS ADMINISTRATIVOS -7.000,00
3.3.90.30.00 MATERIAL DE CONSUMO F.R. Grupo: 0 01 00
01 TESOURO
110 000 GERAL

26 03 00 DEPARTAMENTO DE PAVIMENTAÇÃO/CONSERVAÇÃO

1761 15.451.5003.2173.0000 CONSERVACAO DE VIAS PUBLICAS -40.000,00
4.4.90.52.00 EQUIPAMENTOS E MATERIAL PERMANENTE F.R. Grupo: 0 01 00
01 TESOURO
110 000 GERAL

26 03 00 DEPARTAMENTO DE PAVIMENTAÇÃO/CONSERVAÇÃO

1772 17.512.5006.2180.0000 LIMPEZA E CONSERVACAO DE CORREGOS -40.000,00
3.3.90.39.00 OUTROS SERVIÇOS DE TERCEIROS - PESSOA JURÍDICA F.R. Grupo: 0 01 00
01 TESOURO
110 000 GERAL

1784 26.451.5003.1126.0000 CONSTRUÇÃO E ADEQUAÇÃO DE CICLOVIAS E CALÇADAS -90.000,00
4.4.90.51.00 OBRAS E INSTALAÇÕES F.R. Grupo: 0 01 00
01 TESOURO
110 000 GERAL

1796 26.782.5003.2175.0000 CONSERVACAO DE ESTRADAS VICINAIS -30.000,00
4.4.90.51.00 OBRAS E INSTALAÇÕES F.R. Grupo: 0 01 00
01 TESOURO
110 000 GERAL

1797 26.782.5003.2175.0000 CONSERVACAO DE ESTRADAS VICINAIS -24.000,00
4.4.90.52.00 EQUIPAMENTOS E MATERIAL PERMANENTE F.R. Grupo: 0 01 00
01 TESOURO
110 000 GERAL

1798 26.782.5003.2520.0000 PAVIMENTAÇÃO VIÁRIA COM LAJOTAS DE CONCRETO -30.000,00
4.4.90.51.00 OBRAS E INSTALAÇÕES F.R. Grupo: 0 01 00
01 TESOURO
110 000 GERAL

30 02 05 SETOR DE MANUTENÇÃO E LIMPEZA PÚBLICA

1966 15.451.5002.2573.0000 NOSSO BAIRRO LIMPO- BALNEÁRIO COSTA AZUL -40.000,00
3.3.90.30.00 MATERIAL DE CONSUMO F.R. Grupo: 0 01 00
01 TESOURO
110 000 GERAL

Anulação (-) **-1.853.500,00**

Artigo 3o.- Este decreto entra em vigor na data de sua publicação.

AVARÉ, 28 de janeiro de 2016

PAULO DIAS NOVAES FILHO

DECRETO Nº 4.411, DE 29 DE JANEIRO DE 2016

Revoga o Decreto nº 4.330 de 10 de outubro de 2015, e determina o retorno do horário normal de funcionamento das repartições públicas da administração pública municipal.

O PREFEITO DO MUNICÍPIO DA ESTÂNCIA TURÍSTICA DE AVARÉ, no uso das atribuições legais,
CONSIDERANDO que o Município de Avaré atingiu os objetivos de redução de despesas de custeio com a implantação da redução do horário de funcionamento das repartições públicas da Prefeitura prevista no Decreto n° 4.330, de 10 de outubro de 2015;
CONSIDERANDO a necessidade de restabelecer o horário de funcionamento das repartições públicas da administração pública municipal;
DECRETA:
Art. 1º Fica revogado, a partir de 01 de fevereiro de 2016, o Decreto n° 4.330, de 10 de outubro de 2015, que dispôs sobre a redução do horário de funcionamento das repartições públicas da administração pública municipal.
Art. 2º A partir de 01 de fevereiro de 2016 o horário de funcionamento nas repartições públicas da administração pública municipal será das 08:00h às 17:30h de segunda à sexta-feira.
Art. 3º A partir de 01 de fevereiro de 2016 os servidores e empregados públicos retornarão normalmente às jornadas semanais de trabalho e cumprirão jornadas diárias especificadas em Lei para cada cargo ou função, não podendo ser superior a oito horas diárias e quarenta horas semanais.
Parágrafo Único. Ficam excluídos os serviços considerados essenciais, indispensáveis, emergenciais e em caso de extrema necessidade ou de risco à população, relativos à educação, saúde e serviços, que manterão atividades de acordo com as peculiaridades das Secretarias.
Art. 4º O retorno ao horário normal de funcionamento das repartições públicas, e o consequente retorno da carga horária semanal e da jornada diária de trabalho dos servidores e empregados públicos, não implicarão em majoração de seus vencimentos.
Art. 5º Está suspensa a realização de horas extras em todas as unidades e equipamentos da Prefeitura da Estância Turística de Avaré, por tempo indeterminado.
Art. 6º As horas extras poderão ser autorizadas pelo Secretário Municipal, com anuência do Prefeito Municipal, em atividades consideradas essenciais, indispensáveis, emergenciais e em caso de extrema necessidade ou de risco à população, desde que expressamente justificadas.
Art. 7º Este decreto entrará em vigor em 01 de fevereiro de 2016.
Avaré, 29 de janeiro de 2016.

PAULO DIAS NOVAES FILHO
PREFEITO MUNICIPAL

DEIRA ALIZIA VISENTIN VILLEN
SECRETÁRIA MUNICIPAL DE ADMINISTRAÇÃO

Decreto nº 4.413, de 29 de janeiro de 2016

(Autoriza a elevação das tarifas da EMPRESA RÁPIDO LUXO CAMPINAS LTDA.)

PAULO DIAS NOVAES FILHO, Prefeito da Estância Turística de Avaré, usando das atribuições que lhe são conferidas por lei,
DECRETA:-
Art. 1º:- Fica autorizada a elevação das tarifas de transporte coletivo, explorado nesta cidade, pela EMPRESA RÁPIDO LUXO CAMPINAS LTDA., a partir do dia 08 de fevereiro de 2016, na forma abaixo:-
- Tarifa única para todas as linhas do Município:- R$ 3,50 (Três reais e cinquenta centavos).
Parágrafo Único:- Os usuários portadores de cartões, os quais os adquirem para o transporte semanal e/ou mensal, gozarão de desconto no valor de R$ 0,10 (dez centavos) na tarifa acima.
Art 2º:- Este Decreto entrará em vigor na data de sua publicação.
Prefeitura da Estância Turística de Avaré, em 29 de janeiro de 2016.

PAULO DIAS NOVAES FILHO
PREFEITO

DECRETO Nº 4.412 30 de Janeiro de 2016
(Dispõe sobre a abertura de crédito suplementar e dá outras providências)

PAULO DIAS NOVAES FILHO, Prefeito Municipal da Estância Turística de Avaré, usando das atribuições que lhe são conferidas por Lei, Decreta,

Artigo 1º. Fica autorizado o Departamento de Contabilidade da Fundação Regional Educacional de Avaré-FREA a abrir nos termos da Lei Municipal nº 1867 de 16 de dezembro de 2014, o crédito suplementar no valor de R$ 700.000,00 (Setecentos mil reais), para suplementar as seguintes dotações do orçamento vigente:-

Local	Códigos	Geral	Especificação da Despesa	Valor
18			FUNDAÇAO REGIONAL EDUCACIONAL DE AVARE	
18.01			GABINETE DIRETOR E DEPENDENCIAS	
18.01.00			GABINETE DIRETOR E DEPENDENCIAS	
	3.3.90.30.00	12.122.2007.2305-010	Material de Consumo	100.000,00
	3.3.90.39.00	12.122.2007.2305-015	Outros Serviços Terceiros Pessoa Jurídica	300.000,00
	4.4.90.51.00	12.122.2007.2305-017	Obras e Instalações	300.000,00

TOTAL ..... R$ 700.000,00

Artigo 2º O Valor de que trata o artigo anterior será coberto com recursos de anulação de acordo com o inciso III, parágrafo 1º. Do artigo 43, da Lei Federal nº. 4.320 de 17 de Março de 1.964 das seguintes dotações orçamentárias:

18			FUNDAÇAO REGIONAL EDUCACIONAL DE AVARE	
18.03			GABINETE DIRETOR E DEPENDENCIAS	
18.03.00			DIVISÃO CONTÁBIL/FINANCEIRA	
	9.9.99.99.00	99.999.9999.9001-54	Reserva de Contingência	700.000,00
			Total.....	**700.000,00**

TOTAL ..... R$ 700.000,00

Artigo 3º - Este Decreto entrará em vigor na data de sua publicação

Prefeitura da Estância Turística de Avaré, 30 de Janeiro de 2016.

PAULO DIAS NOVAES FILHO
Prefeito Municipal

Decreto nº 4,414 de 29 de janeiro de 2016

(Dispõe sobre homologação de concessão e pagamento do Adicional de Qualificação aos Profissionais da Educação Básica, previsto no artigo 7º, inciso I e artigo 8º, incisos I, II e III, ambos da Lei Complementar nº 152, de 06 de setembro de 2011)

PAULO DIAS NOVAES FILHO, Prefeito da Estância Turística de Avaré, no uso das atribuições que lhe são conferidas por lei,
CONSIDERANDO, as disposições previstas no artigo 7º, inciso I, do artigo 8º, incisos I, II e III, ambos da Lei Complementar Nº 152, de 06 de setembro de 2011 e do Decreto Nº 3.585 de 07 de junho de 2013, que concede Adicional de Qualificação aos profissionais da Educação Básica estáveis,
CONSIDERANDO, a análise da documentação comprobatória apresentada pelos Profissionais da Educação Básica,
CONSIDERANDO, o relatório final apresentado pela Comissão Técnica de Gestão de Carreiras da Educação Básica,
Decreta:
Artigo 1º - Ficam enquadrados nos percentuais para concessão do Adicional de Qualificação, de acordo com a somatória de horas apresentadas nos certificados analisados, os profissionais abaixo discriminados.
Artigo 2º - Este Decreto entrará em vigor na data de 1º de fevereiro de 2016, observando-se o disposto no artigo 8º, incisos 2º e 3º da Lei Complementar Nº 152, de 6 de setembro de 2011.
Prefeitura da Estância Turística de Avaré, em 29 de janeiro de 2016.

PAULO DIAS NOVAES FILHO
PREFEITO MUNICIPAL

CODIGO	NOME	SITUAÇÃO	CARGO	ADICIONAL *DE QUALIFICAÇÃO*
8445	MARISTELA CALDEIRA	ATIVO	PEB I	13%
8447	PRISCILA APARECIDA DE FREITAS	ATIVO	PEB I	13%
8438	RENATO DE LIMA CARVALHO	ATIVO	PEB I	13%

Ouvidoria Municipal
3711-2500

LICITAÇÃO

Aviso de Edital

CHAMADA PÚBLICA Nº. 001/16 - PROCESSO Nº. 018/16

Objeto: Aquisição de hortifrutis para preparo da Merenda Escolar em Creches e escolas da Rede Municipal de Ensino.
Data de Encerramento: 23 de fevereiro de 2016 às 08:30 horas, Dep. Licitação.
Data de abertura: 23 de fevereiro de 2016 às 09:00 horas.
Informações: Dep. Licitação - Praça Juca Novaes, nº 1.169, Fone/Fax (14) 3711-2500 - Ramal 233 - www.avare.sp.gov.br - Prefeitura da Estância Turística de Avaré, 28 de janeiro de 2016 - Olga M. Hata - Presidente da CPJL.

PREGÃO PRESENCIAL Nº. 101/15 - PROCESSO Nº. 591/15 COM ALTERAÇÕES NO EDITAL

Objeto: Contratação de empresa especializada em sistemas de informática para licenciamento de sistemas, serviços de conversão, instalação, implantação e treinamento, serviços de suporte técnico, quando solicitado e serviços de manutenção legal e corretiva dos sistemas implantados.
Data de Encerramento: 16 de fevereiro de 2016 das 08h30min às 9h, Dep. Licitação.
Data de abertura: 16 de fevereiro de 2016 às 09h.
Informações: Dep. Licitação - Praça Juca Novaes, nº 1.169, Fone/Fax (14) 3711-2500 Ramal 216 - www.avare.sp.gov.br - Prefeitura da Estância Turística de Avaré, 29 de janeiro de 2016 - Carolina Aparecida Franco de Freitas - Pregoeira.

PREGÃO PRESENCIAL Nº. 004/16 - PROCESSO Nº. 019/16 COM RESERVA DE COTA PARA ME, EPP e MEI.

Objeto: Registro de Preços para eventual aquisição de carnes (frango, fígado, pernil suíno, bovina e peixe) para a Merenda Escolar (Creches e Escolas), para Servidores Municipais da Secretaria Municipal de Serviços e para atender eventos municipais e para os internos dos Equipamentos Municipais da Secretaria Municipal de Assistência e Desenvolvimento Social.
Data de Encerramento: 17 de fevereiro de 2016 das 08h às 08h30min, Dep. Licitação.
Data de abertura: 17 de fevereiro de 2016 às 08h30min.
Informações: Dep. Licitação - Praça Juca Novaes, nº 1.169, Fone/Fax (14) 3711-2500 Ramal 216 - www.avare.sp.gov.br - Prefeitura da Estância Turística de Avaré, 26 de janeiro de 2016 - Carolina Aparecida Franco de Freitas - Pregoeira.

PREGÃO PRESENCIAL Nº. 005/16 - PROCESSO Nº. 021/16 COM RESERVA DE COTA PARA ME, EPP e MEI.

Objeto: Registro de Preços para eventual aquisição de gêneros alimentícios (frios, ovos, estocáveis, enlatados e massas) para a Merenda Escolar (Creches e Escolas) e para os internos dos Equipamentos Municipais da Secretaria Municipal de Assistência e Desenvolvimento Social.
Data de Encerramento: 19 de fevereiro de 2016 das 08h às 08h30min, Dep. Licitação.
Data de abertura: 19 de fevereiro de 2016 às 08h30min.
Informações: Dep. Licitação - Praça Juca Novaes, nº 1.169, Fone/Fax (14) 3711-2500 Ramal 216 - www.avare.sp.gov.br - Prefeitura da Estância Turística de Avaré, 29 de janeiro de 2016 - Carolina Aparecida Franco de Freitas - Pregoeira.

PREGÃO ELETRÔNICO Nº. 003/16 - PROCESSO Nº. 004/16 COM RESERVA DE COTA PARA ME, EPP e MEI.

Objeto: Registro de Preços para futura aquisição de medicamentos - Mandado Judicial - Secretaria de Saúde.
Recebimento das Propostas: 02 de fevereiro de 2016 das 10hs até 16 de fevereiro de 2016 às 08:30 horas.
Abertura das Propostas: 16 de fevereiro de 2016 das 09:00 às 11:00 horas.
Início da Sessão: 16 de fevereiro de 2016 às 14:00 horas.
Informações: Dep. Licitação - Praça Juca Novaes, nº 1.169, Fone/Fax (14) 3711-2500 - Ramal 229 - www.bll.org.br - Prefeitura da Estância Turística de Avaré, 29 de janeiro de 2016 - Andreia de Fátima Fragoso - Pregoeira.

TERMO DE ALTERAÇÃO DE VALOR

Fica ALTERADO o valor do contrato na modalidade PREGÃO PRESENCIAL N° 056/15 - Processo n° 240/15, que faz entre si a Prefeitura da Estância Turística de Avaré e a empresa AVABAN - PROMOÇÕES E EVENTOS LTDA ME, objetivando Registro de Preços para eventual locação de banheiros químicos para toda a Municipalidade, sendo negociado os seguintes valores:
-Banheiros químicos: R$ 220,00/dia
-Banheiros químicos PNE: R$ 320,00/dia
Alterado em: 20/01/16 - Paulo Dias Novaes Filho - Prefeito Municipal.

RATIFICAÇÃO DE DISPENSA

Dispensa nº. 006/16 - Processo nº. 020/16

Fica ratificada a Dispensa de Licitação o senhor NOE RODRIGUES SILVEIRA, com valor mensal de R$ 3.800,00 (três mil e oitocentos reais) objetivando a locação de imóvel localizado na Rua Piauí nº 1.388 para instalação da SEMADS/ACESSUAS - Pronatec, com fulcro no artigo 24 da Lei Federal 8.666/93. Prefeitura da Estância Turística de Avaré, 25 de janeiro de 2016 - Paulo Dias Novaes Filho - Prefeito Municipal.

PRORROGAÇÃO

Fica PRORROGADO o contrato na modalidade DISPENSA DE LICITAÇÃO Nº 013/13 - Processo nº. 022/13, (Contrato 013/13), que faz entre si a Prefeitura da Estância Turística de Avaré e o senhor ANTÔNIO CALAF, objetivando a locação de imóvel localizado à Rua São Paulo nº 928, para a instalação do Centro de Atenção Psicossocial II (CAPS II), com prorrogação até 20 de janeiro de 2017. O valor desta prorrogação de contrato é de R$ 36.000,00 (trinta e seis mil reais), sendo R$ 3.000,00 (três mil reais) mensal. - Paulo Dias Novaes Filho - Prefeito Municipal.

Fica PRORROGADO o contrato na modalidade DISPENSA DE LICITAÇÃO Nº 017/13 - Processo nº. 027/13, (Contrato 018/13), que faz entre si a Prefeitura da Estância Turística de Avaré e o senhor NILSON OLÃO FABBRI GUAZZELLI, objetivando a locação de imóvel localizado à Rua São Paulo nº 1.559, para a instalação da Casa Transitória, com prorrogação até 18 de janeiro de 2017. O valor desta prorrogação de contrato é de R$ 42.171,48 (quarenta e dois mil, cento e setenta e um reais e quarenta e oito centavos), sendo R$ 3.514,29 (três mil, quinhentos e catorze reais e vinte e nove centavos) mensal. - Paulo Dias Novaes Filho - Prefeito Municipal.

Fica PRORROGADO o contrato na modalidade INEXIGIBILIDADE Nº 008/13 - Processo nº. 465/13, (Contrato 412/13), que faz entre si a Prefeitura da Estância Turística de Avaré e a empresa UNEFRO SERVIÇOS MÉDICOS S/C LTDA, objetivando prestação de serviço de assistência à saúde através do tratamento dialítico, em especial a pacientes com Insuficiência Renal e outras patologias que necessitam de diálise, com prorrogação até 25 de janeiro de 2017. O valor desta prorrogação de contrato é de R$ 3.146.913,24 (três milhões, cento e quarenta e seis mil, novecentos e treze reais e vinte e quatro centavos) - Paulo Dias Novaes Filho - Prefeito Municipal.

Fica PRORROGADO o contrato na modalidade TOMADA DE PREÇOS Nº 001/15 - Processo nº. 013/15, (Contrato 303/15), que faz entre si a Prefeitura da Estância Turística de Avaré e a empresa CONSTRUART CONSTRUÇÕES EIRELI - ME, objetivando reforma geral do prédio para o Projeto Guri de Avaré, com prorrogação até 29 de maio de 2016 - Paulo Dias Novaes Filho - Prefeito Municipal.

Fica PRORROGADO o prazo de execução dos serviços na TOMADA DE PREÇOS Nº 001/15 - Processo nº. 013/15, (Contrato 303/15), que faz entre si a Prefeitura da Estância Turística de Avaré e a empresa CONSTRUART CONSTRUÇÕES EIRELI - ME, objetivando reforma geral do prédio para o Projeto Guri de Avaré, com prorrogação até 07 de fevereiro de 2016 - Paulo Dias Novaes Filho - Prefeito Municipal.

Fica PRORROGADO o contrato na modalidade PREGÃO PRESENCIAL Nº 083/14 - Processo nº. 300/14, (Contrato 313/14), que faz entre si a Prefeitura da Estância Turística de Avaré e a empresa WHITE MARTINS GASES INDUSTRIAIS LTDA, objetivando fornecimento de oxigênio, gás medicinal e locação de cilindros para atendimento de pacientes Home Care, Pronto Socorro, UBS, SAMU, USF e Ambulância, com prorrogação até 22 de maio de 2016. O valor desta prorrogação de contrato é de R$ 414.180,00 (quatrocentos e catorze mil, cento e oitenta reais) - Paulo Dias Novaes Filho - Prefeito Municipal.

Fica PRORROGADO o contrato na modalidade CONCORRÊNCIA PÚBLICA Nº 005/14 - Processo nº. 104/14, (Contrato 117/14), que faz entre si a Prefeitura da Estância Turística de Avaré e a empresa COMERCIAL 3D DO BRASIL LTDA EPP, objetivando fornecimento de materiais, máquinas, equipamentos e mão de obra para execução da obra de construção de 04 Unidades Básicas de Saúde, com prorrogação até 20 de abril de 2016 - Paulo Dias Novaes Filho - Prefeito Municipal.

ADITIVO DE CONTRATO

PREGÃO PRESENCIAL Nº 003/15 - Processo nº. 004/15 fica aditado o valor de R$ 3.236,00 (três mil, duzentos e trinta e seis reais), para a empresa MARINÊS TEODORO SONORIZAÇÃO - ME, o que corresponde aproximadamente a 3,85% (três vírgula oitenta e cinco por cento) do valor total adjudicado no processo licitatório em questão, objetivando prestação de serviços para o gerenciamento do Projeto "Viva o Largo São João" - Assinatura do Termo Aditivo em: 19 de janeiro de 2016.

ADITIVO DE DOTAÇÃO ORÇAMENTÁRIA

DISPENSA DE LICITAÇÃO Nº 195/12 - Processo nº. 582/12 (Contrato 481/12) fica aditado a dotação orçamentária de 2.016 do Termo de Prorrogação 461/15, para a senhora LEGNA DE FÁTIMA BRISOLLA DA SILVA do processo licitatório em questão, objetivando locação de imóvel sito a Rua Julio Figueiredo nº 166 para instalação da Unidade Básica de Saúde do Bairro Ipiranga - Assinatura do Termo Aditivo em: 04/01/2.016.

SUPRESSÃO

TOMADA DE PREÇOS Nº 001/15 - PROCESSO Nº 013/15, fica suprimido o valor do respectivo contrato ganho pela empresa CONSTRUART CONSTRUÇÕES EIRELI - ME, no valor total de R$ 22.854,13 (vinte e dois mil, oitocentos e cinquenta e quatro reais e treze centavos), o que corresponde aproximadamente a 2,56% (dois vírgula cinquenta e seis por cento), do total do contrato, o que objetiva a reforma geral do prédio para o Projeto Guri de Avaré - Assinatura do Termo de Supressão: 18/01/16.

EXTRATO DE CONTRATO DISPENSA

Modalidade: Dispensa nº. 006/16 - Processo nº. 020/16
Contratante: Prefeitura da Estância Turística de Avaré
Contratado: NOE RODRIGUES SILVEIRA.
Objeto: Locação de imóvel localizado na Rua Piauí nº 1.388 para instalação da SEMADS/ACESSUAS - Pronatec.
Valor Global: R$ 3.800,00 (três mil e oitocentos reais).
Data da Assinatura do Contrato: 25/01/2016

JUSTIFICATIVAS

JUSTIFICATIVA
(inversão de ordem cronológica de pagamento)
Nos termos do art. 5º da Lei Federal nº. 8.666/93 e instrução 02/95 item II e aditamento 01/97 do Tribunal de Contas do Estado, vem justificar a necessidade de alteração da ordem cronológica de pagamentos por se tratar de serviço de translado e aquisição de urnas mortuárias infantis e adultos, tal quebra de ordem se faz necessária para a prestação de serviço e aquisição de urnas mortuárias infantis e adultos.
Fornecedor : A. R. Sorbo ME
Empenho(s) : 8729/2015
Valor : R$ 5.920,00
Avaré, 30 de janeiro de 2016
PAULO DIAS NOVAES FILHO
Prefeito Municipal

JUSTIFICATIVA
(inversão de ordem cronológica de pagamento)
Nos termos do art. 5º da Lei Federal nº. 8.666/93 e instrução 02/95 item II e aditamento 01/97 do Tribunal de Contas do Estado, vem justificar a necessidade de alteração da ordem cronológica de pagamentos por se tratar de fornecimento de material elétrico, tal quebra de ordem se faz necessária para manutenção e conservação dos prédios da municipalidade.
Fornecedor : A.M. G. Albuquerque EPP
Empenho(s): 7675, 9308, 10391/2015
Valor : R$ 6.260,45
Avaré, 30 de janeiro de 2016
PAULO DIAS NOVAES FILHO
Prefeito Municipal

JUSTIFICATIVA
(inversão de ordem cronológica de pagamento)
Nos termos do art. 5º da Lei Federal nº. 8.666/93 e instrução 02/95 item II e aditamento 01/97 do Tribunal de Contas do Estado, vem justificar a necessidade de alteração da ordem cronológica de pagamentos por se tratar de fornecimento de manutenção preventiva e corretiva de equipamentos médicos, tal quebra de ordem cronológica se faz necessária para o bom atendimento dos serviços de Saúde da municipalidade.
Fornecedor : Angela Regina Gomes B. Silva Me
Empenho(s): 14495/2015
Valor : R$ 15.700,00
Avaré, 30 de janeiro de 2016
PAULO DIAS NOVAES FILHO
Prefeito Municipal

JUSTIFICATIVA
(inversão de ordem cronológica de pagamento)
Nos termos do art. 5º da Lei Federal nº. 8.666/93 e instrução 02/95 item II e aditamento 01/97 do Tribunal de Contas do Estado, vem justificar a necessidade de alteração da ordem cronológica de pagamentos por se tratar de aquisição de 2.800 litros de emulsão RR 2C, em tambores de 200 litros.
Fornecedor : Araçasfalto Comercio de Prod. de Asfalto Ltda Me
Empenho(s) : 7492/2015
Valor : R$ 7.924,00
Avaré, 30 de janeiro de 2016
PAULO DIAS NOVAES FILHO
Prefeito Municipal

JUSTIFICATIVA
(inversão de ordem cronológica de pagamento)
Nos termos do art. 5º da Lei Federal nº. 8.666/93 e instrução 02/95 item II e aditamento 01/97 do Tribunal de Contas do Estado, vem justificar a necessidade de alteração da ordem cronológica de pagamentos por se tratar de serviço prestado com veículo da frota municipal, tal quebra de ordem cronológica se faz necessária para manutenção dos serviços de transporte da Municipalidade.
Fornecedor : Auto Mec. Triângulo AV. LT
Empenho(s) : 10530, 10529, 8916, 8915, 9084, 10523/2015
Valor : R$ 10.505,00
Avaré, 30 de janeiro de 2016
PAULO DIAS NOVAES FILHO
Prefeito Municipal

JUSTIFICATIVA
(inversão de ordem cronológica de pagamento)
Nos termos do art. 5º da Lei Federal nº. 8.666/93 e instrução 02/95 item II e aditamento 01/97 do Tribunal de Contas do Estado, vem justificar a necessidade de alteração da ordem cronológica de pagamentos por se tratar de fornecimento de peças e aquisição de baterias, tal quebra de ordem se faz necessária para manutenção dos serviços de transporte da Municipalidade
Fornecedor : Auto Peças Ferlon Ltda - ME
Empenho(s) :11179, 11053, 10872, 10814, 10725, 11166, 11155, 11154, 11171, 12603, 12691, 11169, 12544, 12547, 10766, 10774, 10765, 11170, 10691, 11180, 11158, 13973, 13976, 11174,12329, 12988, 10531, 12984, 12989, 13031, 14496, 13846, 14389, 14386, 14388, 16090, 14872, 16272, 13968, 14167, 13975, 14166, 17334, 17333, 17335, 17599, 16116, 17596, 17595, 17594, 17704, 16391, 17707, 17598, 17703, 18691, 17600, 17706, 17705, 18844, 19061/2015
Valor : R$ 15.799,26
Avaré, 30 de janeiro de 2016
PAULO DIAS NOVAES FILHO
Prefeito Municipal

JUSTIFICATIVA
(inversão de ordem cronológica de pagamento)
Nos termos do art. 5º da Lei Federal nº. 8.666/93 e instrução 02/95 item II e aditamento 01/97 do Tribunal de Contas do Estado, vem justificar a necessidade de alteração da ordem cronológica de pagamentos por se tratar de empresa de locação de estruturas, equipamentos de iluminação, sonorização e multimídia para eventos promovidos pelas secretarias da municipalidade.
Fornecedor : Benedicto Machado Sonorização
Empenho(s) : 7728, 272 /2015
Valor : R$ 10.630,00
Avaré, 30 de janeiro de 2016
PAULO DIAS NOVAES FILHO
Prefeito Municipal

JUSTIFICATIVA
(inversão de ordem cronológica de pagamento)
Nos termos do art. 5º da Lei Federal nº. 8.666/93 e instrução 02/95 item II e aditamento 01/97 do Tribunal de Contas do Estado, vem justificar a necessidade de alteração da ordem cronológica de pagamentos por se tratar de serviço e aquisição de peças, tal quebra de ordem se faz necessária para manutenção dos serviços de transporte da municipalidade.
Fornecedor : Center Hidráulica Piracicabana Ltda - ME
Empenho(s) : 10762/2015
Valor : R$ 2.430,00
Avaré, 30 de janeiro de 2016
PAULO DIAS NOVAES FILHO
Prefeito Municipal

JUSTIFICATIVA
(inversão de ordem cronológica de pagamento)
Nos termos do art. 5º da Lei Federal nº. 8.666/93 e instrução 02/95 item II e aditamento 01/97 do Tribunal de Contas do Estado, vem justificar a necessidade de alteração da ordem cronológica de pagamentos por se tratar de serviço prestado com veículo da frota municipal, tal quebra de ordem se faz necessária para manutenção do serviço de transporte da municipalidade.
Fornecedor : Dragão Escapamentos Ltda ME
Empenho(s) : 10764, 11048, 14416, 14478, 14479, 13094, 13034, 14477, 14506, 13848, 14507, 13987, 14789, 10636, 14788/2015
Valor : R$ 3.713,41
Avaré, 30 de janeiro de 2016
PAULO DIAS NOVAES FILHO
Prefeito Municipal

JUSTIFICATIVA
(inversão de ordem cronológica de pagamento)
Nos termos do art. 5º da Lei Federal nº. 8.666/93 e instrução 02/95 item II e aditamento 01/97 do Tribunal de Contas do Estado, vem justificar a necessidade de alteração da ordem cronológica de pagamentos por se tratar de de serviço de impressão do Semanário Oficial e contratação de veiculação de campanha para divulgar a Ouvidoria, tal quebra de ordem cronológica é necessária para a manutenção dos serviços de impressão do Semanário Oficial, publicação indispensável dos atos do Poder Público Municipal.
Fornecedor : Editora Vieira Aires Ltda.
Empenho(s) : 6784/2015
Valor : R$ 2.563,00
Avaré, 30 de janeiro de 2016
PAULO DIAS NOVAES FILHO
Prefeito Municipal

JUSTIFICATIVA
(inversão de ordem cronológica de pagamento)
Nos termos do art. 5º da Lei Federal nº. 8.666/93 e instrução 02/95 item II e aditamento 01/97 do Tribunal de Contas do Estado, vem justificar a necessidade de alteração da ordem cronológica para pagamento por se tratar de tiras para medir glicemia, tal quebra de ordem cronológica se faz necessária para o controle de diabetes dos pacientes atendidos pelo Pronto Socorro Municipal e Unidades de Saúde municipais.
Fornecedor: Emporio Medico Com. De prods. Cir. e Hosp. Ltda
Empenho(s): 14421, 14420/2015
Valor : R$ 30.090,00
Avaré, 30 de janeiro de 2016
PAULO DIAS NOVAES FILHO
Prefeito Municipal

JUSTIFICATIVA
(inversão de ordem cronológica de pagamento)
Nos termos do art. 5º da Lei Federal nº. 8.666/93 e instrução 02/95 item II e aditamento 01/97 do Tribunal de Contas do Estado, vem justificar a necessidade de alteração da ordem cronológica de pagamentos por se tratar de aquisição de peças para máquina retroescavadeira New Holland B90B.
Fornecedor : Ferrarini Com Peças p/Trat. LT
Empenho(s) : 16276/2015
Valor : R$ 550,00
Avaré, 30 de janeiro de 2016
PAULO DIAS NOVAES FILHO
Prefeito Municipal

JUSTIFICATIVA
(inversão de ordem cronológica de pagamento)
Nos termos do art. 5º da Lei Federal nº. 8.666/93 e instrução 02/95 item II e aditamento 01/97 do Tribunal de Contas do Estado, vem justificar a necessidade de alteração de ordem cronológica para pagamentos por se tratar de fornecimento de material esportivo, tal quebra de ordem se faz necessária para atividades da Secretaria de Esportes.
Fornecedor: G8 Armarinhos Ltda EPP
Empenho(s): 7426/2015
Valor: R$ 6.680,00
Avaré, 30 de janeiro de 2016
PAULO DIAS NOVAES FILHO
Prefeito Municipal

JUSTIFICATIVA
(inversão de ordem cronológica de pagamento)
Nos termos do art. 5º da Lei Federal nº. 8.666/93 e instrução 02/95 item II e aditamento 01/97 do Tribunal de Contas do Estado, vem justificar a necessidade de alteração da ordem cronológica de pagamentos por se tratar de aquisição de uniformes , tal quebra de ordem se faz necessária para manutenção dos serviços dos cozinheiros da rede municipal de ensino e creches
Fornecedor : GHC Uniformes Profissionais Ltda ME
Empenho(s) : 3593/2015
Valor : R$ 11.265,90
Avaré, 30 de janeiro de 2016
PAULO DIAS NOVAES FILHO
Prefeito Municipal

JUSTIFICATIVA
(inversão de ordem cronológica de pagamento)
Nos termos do art. 5º da Lei Federal nº. 8.666/93 e instrução 02/95 item II e aditamento 01/97 do Tribunal de Contas do Estado, vem justificar a necessidade de alteração da ordem cronológica para pagamentos de serviço de licenciamento de software integrado multiusuário para a área tributária da municipalidade.
Fornecedor: GLC Consultoria S/S Ltda
Empenho(s): 3079/2015
Valor : R$ 6.900,00
Avaré, 30 de janeiro de 2016
PAULO DIAS NOVAES FILHO
Prefeito Municipal

JUSTIFICATIVA
(inversão de ordem cronológica de pagamento)
Nos termos do art. 5º da Lei Federal nº. 8.666/93 e instrução 02/95 item II e aditamento 01/97 do Tribunal de Contas do Estado, vem justificar a necessidade de alteração da ordem cronológica de pagamentos por se tratar de prestação de serviço de entretenimento para o projeto "Bem Vindo Turista", tal quebra de ordem cronológica se faz necessária para a realização de eventos turísticos da municipalidade.
Fornecedor : Gomez & Brasil Produções Ltda
Empenho(s) : 12556/2015
Valor : R$ 5.820,43
Avaré, 30 de janeiro de 2016
PAULO DIAS NOVAES FILHO
Prefeito Municipal

JUSTIFICATIVA
(inversão de ordem cronológica de pagamento)
Nos termos do art. 5º da Lei Federal nº. 8.666/93 e instrução 02/95 item II e aditamento 01/97 do Tribunal de Contas do Estado, vem justificar a necessidade de alteração da ordem cronológica por se tratar de pagamentos de aquisição de piso vinílico 2mm e acessórios necessários para colocação no térreo do Centro Administrativo.
Fornecedor : Irany Lamar de Oliveira
Empenho(s) : 12978/2015
Valor : R$ 3.300,00
Avaré, 30 de janeiro de 2016
PAULO DIAS NOVAES FILHO
Prefeito Municipal

JUSTIFICATIVA
(inversão de ordem cronológica de pagamento)
Nos termos do art. 5º da Lei Federal nº. 8.666/93 e instrução 02/95 item II e aditamento 01/97 do Tribunal de Contas do Estado, vem justificar a necessidade de alteração da ordem cronológica de pagamentos por se tratar de fornecimento de tubos de concreto armado.
Fornecedor : Itatubos Materiais para Construção Ltda ME
Empenho(s) : 12713, 14108/2015
Valor : R$ 9.375,00
Avaré, 30 de janeiro de 2016
PAULO DIAS NOVAES FILHO
Prefeito Municipal

JUSTIFICATIVA
(inversão de ordem cronológica de pagamento)
Nos termos do art. 5º da Lei Federal nº. 8.666/93 e instrução 02/95 item II e aditamento 01/97 do Tribunal de Contas do Estado, vem justificar a necessidade de alteração da ordem cronológica de pagamentos por se tratar de locação de multifuncionais e manutenção de copiadora, tal quebra de ordem cronológica se faz necessária para a bom funcionamento dos serviços e atividades administrativas da Secretaria da Fazenda
Fornecedor : Maluf & Tinos Ltda ME
Empenho(s) : 15015/2015
Valor : R$ 12.500,00
Avaré, 30 de janeiro de 2016
PAULO DIAS NOVAES FILHO
Prefeito Municipal

JUSTIFICATIVA
(inversão de ordem cronológica de pagamento)
Nos termos do art. 5º da Lei Federal nº. 8.666/93 e instrução 02/95 item II e aditamento 01/97 do Tribunal de Contas do Estado, vem justificar a necessidade de alteração da ordem cronológica de pagamentos por se tratar de locação de multifuncionais e manutenção de copiadora,tal quebra de ordem cronológica se faz necessária para a bom funcionamento dos serviços administrativos das da Educação Infantil e Ensino Fundamental.
Fornecedor : Maluf & Tinos Ltda ME
Empenho(s) : 8551, 8552/2015
Valor : R$ 7.556,01
Avaré, 30 de janeiro de 2016
PAULO DIAS NOVAES FILHO
Prefeito Municipal

JUSTIFICATIVA
(inversão de ordem cronológica de pagamento)
Nos termos do art. 5º da Lei Federal nº. 8.666/93 e instrução 02/95 item II e aditamento 01/97 do Tribunal de Contas do Estado, vem justificar a necessidade de alteração da ordem cronológica de pagamentos por se tratar de serviço de veiculação de campanha no site Avaré Urgente para divulgar a os eventos e inaugurações do mês de setembro em comemoração aos 154 anos da fundação de Avaré e divulgação da Fampop 2015.
Fornecedor : Marcelo Odair Gomes Ribeiro
Empenho(s) :14067, 17559/2015
Valor : R$ 1.200,00
Avaré, 30 de janeiro de 2016
PAULO DIAS NOVAES FILHO
Prefeito Municipal

JUSTIFICATIVA
(inversão de ordem cronológica de pagamento)
Nos termos do art. 5º da Lei Federal nº. 8.666/93 e instrução 02/95 item II e aditamento 01/97 do Tribunal de Contas do Estado, vem justificar a necessidade de alteração da ordem cronológica de pagamentos por se tratar de fornecimento de peças, tal quebra de ordem se faz necessária para a manutenção do transporte, sendo imprescindível para o bom funcionamento dos serviços da Municipalidade.
Fornecedor : Márcio André Teixeira - ME
Empenho(s) : 10654, 11172, 10860, 8942, 8943, 8945, 8947, 8946, 10826/2015
Valor : R$ 7.014,49
Avaré, 30 de janeiro de 2016
PAULO DIAS NOVAES FILHO
Prefeito Municipal

JUSTIFICATIVA
(inversão de ordem cronológica de pagamento)
Nos termos do art. 5º da Lei Federal nº. 8.666/93 e instrução 02/95 item II e aditamento 01/97 do Tribunal de Contas do Estado, vem justificar a necessidade de alteração da ordem cronológica de pagamentos por se tratar de veiculação de campanha no site A Bigorna para divulgar a Ouvidoria, divulgar os eventos e inaugurações do mês de setembro em comemoração aos 154 anos da fundação de Avaré e divulgação da Fampop 2015.
Fornecedor : Maria de Lourdes Guazzelli de Almeida
Empenho(s) : 9342, 14066, 17560/2015
Valor : R$ 1.900,00
Avaré, 30 de janeiro de 2016
PAULO DIAS NOVAES FILHO
Prefeito Municipal

JUSTIFICATIVA
(inversão de ordem cronológica de pagamento)
Nos termos do art. 5º da Lei Federal nº. 8.666/93 e instrução 02/95 item II e aditamento 01/97 do Tribunal de Contas do Estado, vem justificar a necessidade de alteração da ordem cronológica de pagamentos por se tratar de fornecimentos de lâmpadas, reatores e base rele, tal quebra de ordem se faz necessária para a manutenção de iluminação pública.
Fornecedor : Mario Sérgio Caslini Junior ME
Empenho(s) : 7394/2015
Valor : R$ 29.676,05
Avaré, 30 de janeiro de 2016
PAULO DIAS NOVAES FILHO
Prefeito Municipal

JUSTIFICATIVA
(inversão de ordem cronológica de pagamento)
Nos termos do art. 5º da Lei Federal nº. 8.666/93 e instrução 02/95 item II e aditamento 01/97 do Tribunal de Contas do Estado, vem justificar a necessidade de alteração da ordem cronológica de pagamentos por se tratar de aquisição roçadeira hidraulica.
Fornecedor : Moon Sea Comercial
Empenho(s) : 6850/2015
Valor : R$ 9.800,00
Avaré, 30 de janeiro de 2016
PAULO DIAS NOVAES FILHO
Prefeito Municipal

JUSTIFICATIVA
(inversão de ordem cronológica de pagamento)
Nos termos do art. 5º da Lei Federal nº. 8.666/93 e instrução 02/95 item II e aditamento 01/97 do Tribunal de Contas do Estado, vem justificar a necessidade de alteração da ordem cronológica de pagamentos por se tratar de prestação de aquisição de 100 colchões infláveis de solteiro, tal quebra de ordem se faz necessária para atividades da Secretaria de Esportes.
Fornecedor: Mare Agropecuária Ltda
Empenho(s): 8669/2015
Valor : R$ 6.110,00
Avaré, 30 de janeiro de 2016
PAULO DIAS NOVAES FILHO
Prefeito Municipal

JUSTIFICATIVA
(inversão de ordem cronológica de pagamento)
Nos termos do art. 5º da Lei Federal nº. 8.666/93 e instrução 02/95 item II e aditamento 01/97 do Tribunal de Contas do Estado, vem justificar a necessidade de alteração da ordem cronológica de pagamentos por se tratar de fornecimento de gêneros alimentícios estocáveis e cestas básicas, tal quebra de ordem cronológica se faz necessária para o fornecimento de alimentação aos servidores públicos e atendimento a Secretaria de Saúde.
Fornecedor : Nutricionale Comercio de Alimentos Ltda
Empenho(s) : 8796, 8957, 8957/2015
Valor : R$ 56.475,57
Avaré, 30 de janeiro de 2016
PAULO DIAS NOVAES FILHO
Prefeito Municipal

JUSTIFICATIVA
(inversão de ordem cronológica de pagamento)
Nos termos do art. 5º da Lei Federal nº. 8.666/93 e instrução 02/95 item II e aditamento 01/97 do Tribunal de Contas do Estado, vem justificar a necessidade de alteração da ordem cronológica de pagamentos por se tratar de fornecimento de material de limpeza, tal quebra de ordem se faz necessária funcionamento dos serviços administrativos de diversos setores da Municipalidade
Fornecedor : Santec Fabricação e Com. Prod. Limpeza Ltda EPP
Empenho(s) : 9122, 9123, 8719, 8988, 9120, 8718, 7715, 7714/2015
Valor : R$ 10.287,55
Avaré, 30 de janeiro de 2016
PAULO DIAS NOVAES FILHO
Prefeito Municipal

JUSTIFICATIVA
(inversão de ordem cronológica de pagamento)
Nos termos do art. 5º da Lei Federal nº. 8.666/93 e instrução 02/95 item II e aditamento 01/97 do Tribunal de Contas do Estado, vem justificar a necessidade de alteração da ordem cronológica de pagamentos por se tratar serviço prestado com desmontagem do telhado e estrutura de cobertura em madeira, prédio do Hangar localizado no Parque de Exposições Fernando Cruz Pimentel.
Fornecedor : Sebastião Araujo Silva
Empenho(s) : 15855/2015
Valor : R$ 8.000,00
Avaré, 30 de janeiro de 2016
PAULO DIAS NOVAES FILHO
Prefeito Municipal

JUSTIFICATIVA
(inversão de ordem cronológica de pagamento)
Nos termos do art. 5º da Lei Federal nº. 8.666/93 e instrução 02/95 item II e aditamento 01/97 do Tribunal de Contas do Estado, vem justificar a necessidade de alteração da ordem cronológica de pagamentos por se tratar de serviço de veiculação de campanha publicitária do ref. prog. Refis, divulgação aos cidadãos avareeenses sobre o serviço prestado pela Ouvidoria Municipal e anuncio em REVISTA – i Mostra Gastronômica da Estancia Turística de Avaré
Fornecedor : Vertente Comunicação Ltda.
Empenho(s) : 10794, 10835, 13018/2015
Valor : R$ 4.100,00
Avaré, 30 de janeiro de 2016
PAULO DIAS NOVAES FILHO
Prefeito Municipal

JUSTIFICATIVA
(inversão de ordem cronológica de pagamento)
Nos termos do art. 5º da Lei Federal nº. 8.666/93 e instrução 02/95 item II e aditamento 01/97 do Tribunal de Contas do Estado, vem justificar a necessidade de alteração da ordem cronológica de pagamentos por se tratar de fornecimento de oxigênio e gás medicinal, locação de cilindros para atendimento de pacientes Home Care, PSM, UBS, SAMU, USF e Ambulância.
Fornecedor : White Martins Gases Indtrs S/A
Empenho(s) : 14649/2015
Valor : 148.934,80
Avaré, 30 de janeiro de 2016
PAULO DIAS NOVAES FILHO
Prefeito Municipal

JUSTIFICATIVA
(inversão de ordem cronológica de pagamento)
Nos termos do art. 5º da Lei Federal nº. 8.666/93 e instrução 02/95 item II e aditamento 01/97 do Tribunal de Contas do Estado, vem justificar a necessidade de alteração da ordem cronológica de pagamentos por se tratar de aquisição de fraldas descartáveis, tal quebra de ordem cronológica se faz necessária para atendimento ao Fundo Municipal de Saúde.
Fornecedor : Zurich Medical do Brasil Eireli Ltda EPP
Empenho(s) : 11066/2015
Valor : R$ 9.319,20
Avaré, 30 de janeiro de 2016
PAULO DIAS NOVAES FILHO
Prefeito Municipal

RETIFICAÇÃO

Retifica publicação da justificativa da quebra de Ordem Cronológica da Proeste Avare Comércio de Veículos e Peças Ltda, ref. Semanário Oficial, edição número 755, pág: 04, de 23/01/2016:
Onde se lia:

JUSTIFICATIVA
(inversão de ordem cronológica de pagamento)

Nos termos do art. 5º da Lei Federal nº. 8.666/93 e instrução 02/95 item II e aditamento 01/97 do Tribunal de Contas do Estado, vem justificar a necessidade de alteração da ordem cronológica de pagamentos por se tratar de aquisição de peças e serviços para manutenção de veículos, tal quebra de ordem cronológica se faz necessária para atendimento a Secretaria Municipal de Assistência e Desenvolvimento Social.
Fornecedor : Proeste Dracena Comércio de Veículos e Peças Ltda
Empenho(s) : 16419, 16418/2015
Valor : R$ 1.213,47
Avaré, 23 de Janeiro de 2016

PAULO DIAS NOVAES FILHO
Prefeito Municipal

Agora se lê:

JUSTIFICATIVA
(inversão de ordem cronológica de pagamento)

Nos termos do art. 5º da Lei Federal nº. 8.666/93 e instrução 02/95 item II e aditamento 01/97 do Tribunal de Contas do Estado, vem justificar a necessidade de alteração da ordem cronológica de pagamentos por se tratar de aquisição de peças e serviços para manutenção de veículos, tal quebra de ordem cronológica se faz necessária para atendimento a Secretaria Municipal de Assistência e Desenvolvimento Social.
Fornecedor : Proeste Avare Comércio de Veículos e Peças Ltda
Empenho(s) : 16419, 16418/2015
Valor : R$ 1.222,93
Avaré, 30 de janeiro de 2016

PAULO DIAS NOVAES FILHO
Prefeito Municipal

SECRETARIA DE OBRAS E HABITAÇÃO

RELAÇÃO DE PROJETOS C/ COMUNIQUE-SE
De 22 a 28 de Janeiro

Nº	PROC.	PROPRIETÁRIO	ENDEREÇO	INSCR. CADASTRAL	Responsável Técnico
1	012/16	Luiz Borges Sobrinho	Rua Bacia da Prata, 269	F.056.012.000	Eng. Civil Clovis Tomio Kato
2	014/16	Ana Maria Antonangelo Rigonato	Rua Antônio Preto Cardoso, 156	3.193.013.000	Arq. Urb. Adilson Vitor Mendes da Silva
3	338/15	Roque Cielo Filho	Rua Coronel Coutinho, 1194	4.026.003.000	Arq. Urb. Melina Martins Guimarães
4	002/09	André Luiz Paixão	Rua Óleo, lotes 13 e 15- Pq. Jurumirim	5.044.013/015.000	Téc. Edif. Pedro Luiz de Souza
5	016/16	Cristiane Elias	Rua Anhanguera, 22	3.137.009.000	Eng. Civil Fernando de Azevedo Maio
6	017/16	Vilma Aparecida Sabino de Oliveira	Rua 16, Quadra 27, Lote 11 – TSMII	O.027.011.000	Arq. Urb. Edilene Nazário dos Santos Natal
7	002/16	Figueiredo S/A	Praça Antonio Figueiredo, 301	4.491.001.000	Téc. Edif. Juvenal dos Santos Costa
8	554/15	Eduardo Junior Nunes Rocha	Rua Hugo Tamassia, 191	5.128.028.000	Eng. Civil Francisco Donato Neto
9	044/15	Gilberto Empreendimentos Imobiliários	Lotes 03 e 04, Quadra E – Lot.Ilha Verde	9.006.025/026.000	Téc. Agrim. Carlos da Silva Plens
10	532/15	Clóvis Pinto da Silva	Rua Rio São Francisco, 174	F.060.001.000	Téc. Edif. Sebastião Augusto de Oliveira

Avaré, 28 de janeiro de 2016

Arq. Urb. Paulo Estevan Katz Vizeu

CERTIDÃO DE USO DO SOLO – 22 a 28 de janeiro

	Requerente	Endereço	Atividade	Emitida em	Parecer
058/16	Sonia Benedita Barrinho Tomaz	Av.Prof. Celso Ferreira da Silva, 1001	Proprietário de xerox	22/01/16	Deferido
059/16	Luciano Dias Negrão	Rua rio de Janeiro, 2112	Salão de beleza	22/01/16	Deferido
060/16	Fernando Rodrigues Ramalho	Rua Amazonas, 1066	Bar	22/01/16	Deferido
061/16	Dental Care Clínica Odontológica	Rua Mato Grosso, 1001	Operadora de plano odontológico	22/01/16	Deferido
062/16	Isac Tiburcio Junior	Rua Vital Pereira Andrade, 29	Serralheria	22/01/16	Deferido
063/16	Priscila Tiburcio Bertoni	Rua Vital Pereira Andrade, 29	Serralheria	22/01/16	Deferido
064/16	Sergio Nunes de Alvarenga	Rua Quinze de Setembro, 279	Fabricação de doces	22/01/16	Deferido
065/16	Marcelo Medina	Rua Minas Gerais, 1199	Lanchonete	22/01/16	Deferido
066/16	Simone Jurado Leite	Av.Prof. Celso Ferreira da Silva, 600	Comércio varejista de derivados de petróleo	22/01/16	Deferido
067/16	UCOMMER	Rua Antonio Claudio, 870	Comércio varejista de manequins	22/01/16	Deferido
068/16	Eugenio de Camargo Pinto Neto	Rua Acre, 515	Lava rápido e comércio de peças e acessórios para veículos	25/01/16	Deferido
069/16	Samuel Domingues	Rua Seme Jubran, 681	Bar	25/01/16	Deferido
070/16	Jonas Rodrigues Parreira	Rua Paraíba, 205	Salão de cabeleireiro	25/01/16	Deferido
071/16	Daniela Cristina Nakamura	Rua Dona Carmem Dias Faria, 3030	Assistência técnica em eletrodomésticos	25/01/16	Deferido
072/16	Aline Nascimento Silva	Praça Rui Barbosa, 25	Confecção de peças de vestuário	25/01/16	Deferido
073/16	Ecco Natura Construções Ltda	Rua Acre, 1631	Construção de edifícios, coleta de resíduos domésticos e outros	25/01/16	Deferido
074/16	João Batista Benedito	Rua Elisa Bannwart, 320	Padaria	26/01/16	Indeferido
075/16	Lucas Cangussu de Souza	Rua Acre, 678	Confecção de peças do vestuário	26/01/16	Deferido
076/16	Douglas F.de Paula ME	Rua Lineu Prestes, 1343	Comércio varejista de alimentos em geral	26/01/16	Deferido
077/16	Genildo Material de Construção	Rua Pedro Rossi Contrucci, 320	Comércio varejista de materiais de construção	26/01/16	Indeferido
078/16	Helena Silva Medaglia Lara	Praça da Independência, 59	Casa de variedades	27/01/16	Deferido
079/16	Israel Leme dos Santos	Rua Professor Amorim, 1126	Bar	27/01/16	Deferido
080/16	A.A.M. Lemes Vestuário-ME	Rua Rio Grande do Sul,1338	Comércio varejista de artigos do vestuário, acessórios e outras	28/01/16	Deferido
081/16	H. Fusco Prestação de Serviços	Rua Fartura, 70	Prestação de serviços de borracharia e outras	28/01/16	Deferido
082/16	Brigida de Lucia Gabriel Dalcin	Rua Crepusculo Sertanejo, 22	Casa de produtos para piscina	28/01/16	Deferido
083/16	Maria do Carmo Ferrer Argental	Av. Celso Ferreira da Silva, 100	Salão de eventos sem venda de ingressos e restaurante	28/01/16	Deferido
084/16	Oscar Pereira Ferraz Neto	Rua Belgrado, 104	Construção de um conjunto multi familiar	28/01/16	Deferido
085/16	Pedro Henrique Fonseca Vieira	Rua Rio Grande do Sul, 1464	Comércio de pão de queijo	28/01/16	Deferido
086/16	Maria Rita Miranda de Melo	Rua Pedro Rossi Contrucci, 160	loja de roupas e acessórios	28/01/16	Deferido
087/16	Oswaldo Hideo Ito	Rua Abílio Garcia, s/n°	Construção de um prédio om 4 andares residencial	28/01/16	Indeferido
088/16	Celia Regina Maranho Damião	Rua Jango Pires, 35	Retífica	28/01/16	Deferido

Avaré, 28 de janeiro de 2016

Arq. Urb. Paulo Estevan Katz Vizeu

RELAÇÃO DE PROJETOS APROVADOS
De 22 a 28 de janeiro

Nº	PROC.	PROPRIETÁRIO	ENDEREÇO	INSCR. CADASTRAL	Responsável Técnico
1	013/16	Luciano Pinto de Oliveira	Rua Antonio Prata, 208	3.172.020.000	Téc. Edif. Sebastião Augusto de Oliveira
2	553/15	Rosana da Cruz Florencio	Av. Vereador Paulo F.Lopes Ward, 272	5.001.001.000	Arq. Urb. José Benedito de Oliveira Pereira
3	018/16	Reynaldo de Almeida Ribeiro	Av. Benedito Carlos D'Agostini, 330	4.236.015.000	Arq. Urb. Bethina de Arruda Mota Melado
4	015/16	José Mario Piazza	Rua Recife esq.com Av. Guarujá, 300	R.011.012.000	Arq. Urb. José Benedito de Oliveira Pereira
5	544/15	Aline Fratti	Rua C, Quadra 02 -Pouso Do V.Verde II	K.002.023.000	Arq. Urb. Mirko Cuk Junior
6	113/15	jonathan Kastner	Rua Felipe Licatti, 170	5.266.016.000	Arq. Urb. Ludmilla Righi Orsi
7	006/16	JBMS Empreendimentos Imobiliários	Av. Misael Eufrásio Leal, 371	4.061.017.000	Eng. Civil Fabiano Peres Ramos
8	546/15	Paulo Sergio Gouvea	Av. Santos Dumont, 969	5.349.007.000	Arq. Urb. Edilene Nazário dos Santos Natal
9	545/15	Paulo Sergio Gouvea	Av. Santos Dumont, 1019	5.349.002.000	Arq. Urb. Edilene Nazário dos Santos Natal

Avaré, 28 de janeiro de 2016

Arq. Urb. Paulo Estevan Katz Vizeu

DEMONSTRATIVOS

PREFEITURA MUNICIPAL DE AVARÉ

RELATÓRIO RESUMIDO DA EXECUÇÃO ORÇAMENTÁRIA

DEMONSTRATIVO DA RECEITA DE IMPOSTOS E DAS DESPESAS PRÓPRIAS COM SAÚDE
ORÇAMENTOS FISCAIS E DA SEGURIDADE SOCIAL
Referência: Novembro - Dezembro/2015

RREO – ANEXO 12 (LC 141/2012, art. 35) R$ 1

RECEITAS PARA APURAÇÃO DA APLICAÇÃO EM SERVIÇOS PÚBLICOS DE SAÚDE	PREVISÃO INICIAL	PREVISÃO ATUALIZADA (a)	RECEITAS REALIZADAS Jan a Dez 2015 (b)	% (b/a)
RECEITAS DE IMPOSTOS LÍQUIDA (I)	48.227.000,00	48.227.000,00	45.289.482,39	93,91
Imposto Predial e Territorial Urbano - IPTU	15.470.000,00	15.470.000,00	14.816.656,74	95,78
Imposto sobre Transmissão de Bens Intervivos - ITBI	5.530.000,00	5.530.000,00	5.628.789,60	101,79
Imposto sobre Serviços de Qualquer Natureza - ISS	15.800.000,00	15.800.000,00	14.947.753,66	94,61
Imposto de Renda Retido na Fonte - IRRF	4.366.000,00	4.366.000,00	4.667.963,94	106,92
Imposto Territorial Rural - ITR	0,00	0,00	0,00	0,00
Multas, Juros de Mora e Outros Encargos dos Impostos	394.000,00	394.000,00	401.383,74	101,87
Dívida Ativa dos Impostos	4.201.000,00	4.201.000,00	3.391.492,01	80,73
Multas, Juros de Mora e Outros Encargos da Dívida Ativa	2.466.000,00	2.466.000,00	1.435.442,70	58,21
RECEITA DE TRANSFERÊNCIAS CONSTITUCIONAIS E LEGAIS (II)	101.900.000,00	101.900.000,00	93.096.908,37	91,36
Cota-Parte do FPM	38.400.000,00	38.400.000,00	32.647.866,37	85,02
Cota Parte do ITR	600.000,00	600.000,00	1.425.077,96	237,51
Cota-Parte do IPVA	15.100.000,00	15.100.000,00	14.343.797,84	94,99
Cota-Parte do ICMS	47.200.000,00	47.200.000,00	44.114.705,62	93,46
Cota-Parte IPI-Exportação	370.000,00	370.000,00	350.152,15	94,64
Compensação Financeiras Provinientes de Impostos e Transf. Constitucionais	230.000,00	230.000,00	215.308,43	93,61
Desoneração ICMS (LC 87/96)	230.000,00	230.000,00	215.308,43	93,61
Outras	0,00	0,00	0,00	0,00
TOTAL DAS RECEITAS PARA APURAÇÃO DA APLICAÇÃO EM AÇÕES E SERVIÇOS PÚBLICOS DE SAÚDE (III) = I+II	150.127.000,00	150.127.000,00	138.386.390,76	92,18

RECEITAS ADICIONAIS PARA FINANCIAMENTO DA SAÚDE	PREVISÃO INICIAL	PREVISÃO ATUALIZADA (c)	RECEITAS REALIZADAS Jan a Dez 2015 (d)	% (d/c) x 100
TRANSFERÊNCIA DE RECURSOS DO SISTEMA ÚNICO DE SAÚDE-SUS	2.515.000,00	2.515.000,00	754.479,63	30,00
Provenientes da União	1.777.000,00	1.777.000,00	216.386,13	12,18
Provenientes dos Estados	738.000,00	738.000,00	538.093,50	72,91
Proveniente de Outros Municípios	0,00	0,00	0,00	0,00
Outras Receitas do SUS	0,00	0,00	0,00	0,00
TRANSFERÊNCIA VOLUNTÁRIAS	1.250.000,00	1.250.000,00	0,00	0,00
RECEITAS DE OPERAÇÕES DE CRÉDITO VINCULADAS À SAÚDE	0,00	0,00	0,00	0,00
OUTRAS RECEITAS PARA FINANCIAMENTO DA SAÚDE	0,00	0,00	0,00	0,00
TOTAL RECEITAS ADICIONAIS PARA FINANCIAMENTO DA SAÚDE	3.765.000,00	3.765.000,00	754.479,63	20,04

DESPESAS COM SAÚDE (Por Grupo de Natureza da Despesa)	DOTAÇÃO INICIAL	DOTAÇÃO ATUALIZADA (e)	DESPESAS EXECUTADAS LIQUIDADAS Até o Bimestre (f)	INSCRITAS EM RESTOS A PAGAR NÃO PROCESSADOS (g)	% ((f+g)/e)
DESPESAS CORRENTE	70.300.500,00	82.331.107,18	68.518.201,98	4.326.866,34	88,48
Pessoal e Encargos Sociais (inclui Patronal)	20.430.000,00	25.899.780,00	23.567.624,12	0,00	91,00
Juros e Encargos da Dívida	0,00	0,00	0,00	0,00	0,00
Outras Despesas Correntes	49.870.500,00	56.431.327,18	44.950.577,86	4.326.866,34	87,32
DESPESAS DE CAPITAL	12.118.500,00	11.061.037,53	1.995.659,41	1.266.896,11	29,50
Investimentos	11.748.500,00	10.116.037,53	1.111.368,24	1.266.896,11	23,51
Inversões Financeiras	0,00	0,00	0,00	0,00	0,00
Amortização da Dívida	370.000,00	945.000,00	884.291,17	0,00	93,58
TOTAL DAS DESPESAS COM SAÚDE (IV)	82.419.000,00	93.392.144,71	70.513.861,39	5.593.762,45	81,49

RREO – ANEXO 12 (LC 141/2012, art. 35) R$ 1

DESPESAS COM SAÚDE NÃO COMPUTADAS PARA FINS DE APURAÇÃO DO PERCENTUAL MÍNIMO	DOTAÇÃO INICIAL	DOTAÇÃO ATUALIZADA	DESPESAS EMPENHADAS Jan a Dez 2015 (h)	% (h/IVf) x 100	DESPESAS LIQUIDADAS Jan a Dez 2015 (i)	% (i/IVg) x 100	INSCRITOS EM RESTOS A PAGAR NÃO PROCESSADOS
DESPESAS COM INATIVOS E PENSIONISTAS	0,00	0,00	0,00	0,00	0,00	0,00	0,00
DESPESA COM ASSISTÊNCIA À SAÚDE QUE NÃO ATENDE AO PRINCÍPIO DE ACESSO UNIVERSAL	637.000,00	579.000,00	391.265,99	0,51	384.464,32	0,55	6.801,67
DESPESAS CUSTEADAS COM OUTROS RECURSOS	370.000,00	945.000,00	884.291,17	1,16	884.291,17	1,25	0,00
Recursos de Transferência do Sistema Único de Saúde - SUS	0,00	0,00	0,00	0,00	0,00	0,00	0,00
Recursos de Operações de Crédito	370.000,00	945.000,00	884.291,17	1,16	884.291,17	1,25	0,00
Outros Recursos	0,00	0,00	0,00		0,00	0,00	0,00
OUTRAS AÇÕES E SERVIÇOS NÃO COMPUTADOS	0,00	0,00	0,00	0,00	0,00	0,00	0,00
RESTOS A PAGAR NÃO PROCESSADOS INSCRITOS INDEVIDAMENTE NO EXERCÍCIO SEM DISPONIBILIDADE FINANCEIRA	0,00	0,00	0,00		0,00	0,00	0,00
DESPESAS CUSTEADAS COM DISPONIBILIDADE DE CAIXA VINCULADA AOS RESTOS A PAGAR CANCELADOS	0,00	0,00	0,00		0,00	0,00	0,00
DESPESAS CUSTEADAS COM RECURSOS VINCULADOS À PARCELA DO PERCENTUAL MÍNIMO QUE NÃO FOI APLICADA EM AÇÕES E SERVIÇOS DE SAÚDE EM EXERCÍCIOS ANTERIORES	0,00	0,00	0,00		0,00	0,00	0,00
TOTAL DAS DESPESAS COM SAÚDE NÃO COMPUTADAS (V)	1.007.000,00	1.524.000,00	1.275.557,16	1,68	1.268.755,49	1,80	6.801,67
TOTAL DESPESAS COM AÇÕES E SERVIÇOS PÚBLICOS DE SAÚDE (VI) = (IV-V)	81.412.000,00	91.868.144,71	74.832.066,68	98,32	69.245.105,90	98,20	5.586.960,78

PERCENTUAL DE APLICAÇÃO EM AÇÕES E SERVIÇOS PÚBLICOS DE SAÚDE SOBRE A RECEITA DE IMPOSTOS LÍQUIDA E TRANSFERÊNCIAS CONSTITUCIONAIS E LEGAIS (VII%) = (VIh / IIIb x 100) – LIMITE CONSTITUCIONAL 15%	54,07
VALOR REFERENTE À DIFERENÇA ENTRE O VALOR EXECUTADO E O LIMITE MÍNIMO CONSTITUCIONAL [VIh - (15 x IIIb)/100]	54.074.108,07

EXECUÇÃO DOS RESTOS A PAGAR NÃO PROCESSADOS INSCRITOS COM DISPONIBILIDADE DE CAIXA	INSCRITOS	CANCELADOS/ PRESCRITOS	PAGOS	A PAGAR	PARCELA CONSIDERADA NO LIMITE
Inscritos em 2010	0,00	0,00	0,00	0,00	0,00
Inscritos em 2013	2.468.263,01	0,00	1.300.492,35	1.167.770,66	0,00
Inscritos em 2014	5.612.133,88	0,00	3.694.637,80	1.917.496,08	0,00
Total	8.080.396,89	0,00	4.995.130,15	3.085.266,74	0,00

CONTROLE DAS DESPESAS CUSTEADAS COM DISPONIBILIDADE DE CAIXA VINCULADA AOS RESTOS A PAGAR CANCELADOS OU PRESCRISTOS CONSIDERADOS PARA FINS DE CUMPRIMENTO DO LIMITE ARTIGO 24, § 1º e 2º	DISPONIBILIDADE DE CAIXA VINCULADA AOS RESTOS A PAGAR CANCELADOS OU PRESCRITOS Saldo Inicial	Despesas custeadas no exercício de referência (j)	Saldo Final (Não Aplicado)
Restos a Pagar Cancelados ou Prescritos em ...	0,00	0,00	0,00
Total (VIII)	0,00	0,00	0,00

CONTROLE DAS DESPESAS CUSTEADAS COM RECURSOS VINCULADOS À PARCELA DO PERCENTUAL MÍNIMO NÃO APLICACA EM AÇÕES E SERVIÇOS DE SAÚDE EM EXERCÍCIOS ANTERIORES - ARTIGOS 25 E 26	RECURSOS VINCULADOS À DIFERENÇA DE LIMITE NÃO CUMPRIDO Saldo Inicial	Despesas custeadas no exercício de referência (k)	Saldo Final (Não Aplicado)
Diferença de limites não cumprido em ...	0,00	0,00	0,00
Total (IX)	0,00	0,00	0,00

RREO – ANEXO 12 (LC 141/2012, art. 35) R$ 1

DESPESAS COM SAÚDE (Por Subfunção)	DOTAÇÃO INICIAL	DOTAÇÃO ATUALIZADA	DESPESAS EMPENHADAS Jan a Dez 2015 (l)	% (l/total) x 100	DESPESAS LIQUIDADAS Jan a Dez 2015 (m)	% (m/total) x 100	INSCRITOS EM RESTOS A PAGAR NÃO PROCESSADOS
Administração Geral	5.146.000,00	6.015.153,24	5.556.352,76	7,30	4.657.247,91	6,60	899.104,85
Comunicação Social	10.000,00	5.000,00	5.000,00	0,01	5.000,00	0,01	0,00
Atenção Básica	19.967.000,00	20.968.036,23	16.366.511,76	21,50	15.273.881,72	21,66	1.092.630,04
Assistência Hospitalar e Ambulatorial	44.151.000,00	52.997.935,31	44.324.192,66	58,24	41.886.159,08	59,40	2.438.033,58
Suporte Profilático e Terapêutico	7.118.000,00	7.384.770,07	6.858.545,64	9,01	6.021.523,65	8,54	837.021,99
Vigilância Sanitária	2.923.000,00	3.171.295,43	965.997,64	1,27	779.195,52	1,11	186.802,12
Vigilância Epidemiológica	1.927.000,00	1.650.435,15	1.030.367,21	1,35	1.017.258,13	1,44	13.109,08
Alimentação e Nutrição	550.000,00	625.519,28	614.390,18	0,81	494.131,06	0,70	120.259,12
Proteção e Benefícios ao Trabalhador	577.000,00	573.500,00	386.265,99	0,51	379.464,32	0,54	6.801,67
Outros Encargos Especiais	50.000,00	500,00	0,00	0,00	0,00	0,00	0,00
Outras Subfunções(inclui contr. Patronal)	0,00	0,00	0,00		0,00	0,00	0,00
TOTAL	82.419.000,00	93.392.144,71	76.107.623,84	100,00	70.513.861,39	100,00	5.593.762,45

1) Essa linha apresentará valor somente no Relatório Resumido da Execução Orçamentária do último bimestre do exercício.
2) O valor apresentado na intercessão com a coluna "i" ou com a coluna "h+i"(último bimestre) deverá ser o mesmo apresentado no "total j".
3) O valor apresentado na intercessão com a coluna "i" ou com a coluna "h+i"(último bimestre) deverá ser o mesmo apresentado no "total k".
4) Limite anual mínimo a ser cumprido no encerramento do exercício. Deverá ser informado o limite estabelecido na Lei Orgânica do Município quando o percentual nela estabelecido for superior ao fixado na LC nº 141/2012
5) Durante o exercício esse valor servirá para o monitoramento previsto no art. 23 da LC 141/2012
6) No último bimestre, será utilizada a fórmula [VI(h+i) - (15 x IIIb)/100].
7) Essa coluna poderá ser apresentada somente no último bimestre

PREFEITURA MUNICIPAL DE AVARÉ

RELATÓRIO RESUMIDO DA EXECUÇÃO ORÇAMENTÁRIA

BALANÇO ORÇAMENTÁRIO

ORÇAMENTOS FISCAIS E DA SEGURIDADE SOCIAL

1 of 3 PERIODO: Janeiro a Dezembro 2015/BIMESTRE Novembro - Dezembro

RREO – ANEXO 1 (LRF, Art. 52, inciso I, alíneas "a" e "b" do inciso II e § 1º) R$ 1

RECEITAS	PREVISÃO INICIAL	PREVISÃO ATUALIZADA	RECEITAS REALIZADAS BIMESTRE	%	JAN A DEZ 2015	%	SALDO A REALIZAR
		(a)	(b)	(b/a)	(c)	(c/a)	(a-c)
RECEITAS(EXCETO INTRA-ORÇAMENTÁRIAS)(I)	319.705.000,00	319.705.000,00	46.976.167,20	14,69	245.151.882,00	76,68	74.553.118,00
RECEITAS CORRENTES	271.106.000,00	271.106.000,00	45.025.808,20	16,61	237.229.203,42	87,50	33.876.796,58
RECEITA TRIBUTARIA	54.371.570,00	54.371.570,00	6.795.462,45	12,50	44.634.662,93	82,09	9.736.907,07
Impostos	41.166.000,00	41.166.000,00	6.394.851,60	15,53	40.061.163,94	97,32	1.104.836,06
Taxas	6.987.000,00	6.987.000,00	400.610,85	5,73	4.573.444,26	65,46	2.413.555,74
Contribuicao de Melhoria	6.218.570,00	6.218.570,00	0,00	0,00	54,73	0,00	6.218.515,27
RECEITA DE CONTRIBUICOES	15.932.000,00	15.932.000,00	1.475.479,21	9,26	12.806.106,27	80,38	3.125.893,73
Contribuicoes Sociais	11.000.000,00	11.000.000,00	885.801,83	8,05	9.297.313,12	84,52	1.702.686,88
Contribuição de Intervenção no Domínio Econômico	0,00	0,00	0,00	0,00	0,00	0,00	0,00
Contribuição de Iluminação Pública	4.932.000,00	4.932.000,00	589.677,38	11,96	3.508.793,15	71,14	1.423.206,85
RECEITA PATRIMONIAL	6.126.000,00	6.126.000,00	890.710,50	14,54	3.751.488,68	61,24	2.374.511,32
Receitas Imobiliárias	260.000,00	260.000,00	43.672,07	16,80	289.779,62	111,45	-29.779,62
Receitas de Valores Mobiliários	5.857.000,00	5.857.000,00	845.957,07	14,44	3.457.474,04	59,03	2.399.525,96
Receitas de Concessões e Permissões	9.000,00	9.000,00	1.081,36	12,02	4.235,02	47,06	4.764,98
Compensação Financeiras	0,00	0,00	0,00	0,00	0,00	0,00	0,00
Receita Decorrente do Direito de Exploração de Bens Públ	0,00	0,00	0,00	0,00	0,00	0,00	0,00
Receita da Cessão de Direitos	0,00	0,00	0,00	0,00	0,00	0,00	0,00
Outras Receitas Patrimoniais	0,00	0,00	0,00	0,00	0,00	0,00	0,00
RECEITA AGROPECUARIA	0,00	0,00	0,00	0,00	0,00	0,00	0,00
Receita da Produção Vegetal	0,00	0,00	0,00	0,00	0,00	0,00	0,00
Receita da Produção Animal e Derivados	0,00	0,00	0,00	0,00	0,00	0,00	0,00
Outras Receitas Agropecuárias	0,00	0,00	0,00	0,00	0,00	0,00	0,00
RECEITA INDUSTRIAL	0,00	0,00	0,00	0,00	0,00	0,00	0,00
Receita da Indústria Extrativa Mineral	0,00	0,00	0,00	0,00	0,00	0,00	0,00
Receita da Indústria de Transformação	0,00	0,00	0,00	0,00	0,00	0,00	0,00
Receita da Indústria de Construção	0,00	0,00	0,00	0,00	0,00	0,00	0,00
Outras Receitas da Indústria	0,00	0,00	0,00	0,00	0,00	0,00	0,00
RECEITA DE SERVIÇOS	7.897.000,00	7.897.000,00	427.209,38	5,41	6.572.292,35	83,23	1.324.707,65
Receita de Serviços	7.897.000,00	7.897.000,00	427.209,38	5,41	6.572.292,35	83,23	1.324.707,65
TRANSFERENCIAS CORRENTES	170.092.000,00	170.092.000,00	25.742.153,66	15,13	150.894.441,59	88,71	19.197.558,41
Transferências Intergovernamentais	165.048.000,00	165.048.000,00	25.053.531,06	15,18	147.631.974,08	89,45	17.416.025,92
Transferências de Instituições Privadas	131.000,00	131.000,00	7.114,82	5,43	8.177,70	6,24	122.822,30
Transferências do Exterior	0,00	0,00	0,00	0,00	0,00	0,00	0,00
Transferências de Pessoas	7.000,00	7.000,00	0,00	0,00	18.927,62	270,39	-11.927,62
Transferências de Convênios	4.906.000,00	4.906.000,00	681.507,78	13,89	3.235.362,19	65,95	1.670.637,81
Transferências para o Combate à Fome	0,00	0,00	0,00	0,00	0,00	0,00	0,00
OUTRAS RECEITAS CORRENTES	16.687.430,00	16.687.430,00	9.694.793,00	58,10	18.570.211,60	111,28	-1.882.781,60
Multas e Juros de Mora	4.482.000,00	4.482.000,00	620.485,21	13,84	3.249.044,42	72,49	1.232.955,58
Indenizações e Restituições	1.303.000,00	1.303.000,00	125.069,96	9,60	586.156,35	44,99	716.843,65
Receita da Dívida Ativa	7.479.000,00	7.479.000,00	1.271.288,05	17,00	5.299.162,02	70,85	2.179.837,98
Receitas Decorrentes de Aportes Periódicos para Amortiza	0,00	0,00	0,00	0,00	0,00	0,00	0,00
Receitas Correntes Diversas	3.423.430,00	3.423.430,00	7.677.949,78	224,28	9.435.848,81	275,63	-6.012.418,81
RECEITAS DE CAPITAL	48.599.000,00	48.599.000,00	1.950.359,00	4,01	7.922.678,58	16,30	40.676.321,42
OPERAÇÕES DE CRÉDITO	100.000,00	100.000,00	0,00	0,00	0,00	0,00	100.000,00
Operações de Crédito Internas	100.000,00	100.000,00	0,00	0,00	0,00	0,00	100.000,00
Operações de Crédito Externas	0,00	0,00	0,00	0,00	0,00	0,00	0,00
ALIENAÇÃO DE BENS	101.000,00	101.000,00	0,00	0,00	0,00	0,00	101.000,00
Alienação de Bens Móveis	101.000,00	101.000,00	0,00	0,00	0,00	0,00	101.000,00
Alienação de Bens Imóveis	0,00	0,00	0,00	0,00	0,00	0,00	0,00
ARMORTIZAÇÃO DE EMPRÉSTIMOS	0,00	0,00	0,00	0,00	0,00	0,00	0,00
TRANSFERENCIAS DE CAPITAL	48.398.000,00	48.398.000,00	1.950.359,00	4,03	7.922.678,58	16,37	40.475.321,42
Transferências Intergovernamentais	9.001.000,00	9.001.000,00	1.920.000,00	21,33	5.325.580,72	59,17	3.675.419,28
Transferências de Instituições Privadas	0,00	0,00	0,00	0,00	0,00	0,00	0,00
Transferências do Exterior	0,00	0,00	0,00	0,00	0,00	0,00	0,00
Transferências de Pessoas	0,00	0,00	0,00	0,00	0,00	0,00	0,00
Transferência de Outras Instit. Públicas	0,00	0,00	0,00	0,00	0,00	0,00	0,00
Transferências de Convênios	39.397.000,00	39.397.000,00	30.359,00	0,08	2.597.097,86	6,59	36.799.902,14
Transferência para o Combate à Fome	0,00	0,00	0,00	0,00	0,00	0,00	0,00
OUTRAS RECEITAS DE CAPITAL	0,00	0,00	0,00	0,00	0,00	0,00	0,00
Integralização do Capital Social	0,00	0,00	0,00	0,00	0,00	0,00	0,00
Remuneração das Disponibilidades	0,00	0,00	0,00	0,00	0,00	0,00	0,00
Receitas de Capital Diversas	0,00	0,00	0,00	0,00	0,00	0,00	0,00
RECEITAS INTRA-ORÇAMENTÁRIAS (II)	15.895.000,00	15.895.000,00	520.023,02	3,27	12.207.607,47	76,80	3.687.392,53
Receita de Contribuições	15.895.000,00	15.895.000,00	520.023,02	3,27	12.207.607,47	76,80	3.687.392,53
Receita Patrimonial	0,00	0,00	0,00	0,00	0,00	0,00	0,00
Receita de Serviços	0,00	0,00	0,00	0,00	0,00	0,00	0,00
Outras Receitas Correntes	0,00	0,00	0,00	0,00	0,00	0,00	0,00
SUBTOTAL DAS RECEITAS (III)=(I+II)	335.600.000,00	335.600.000,00	47.496.190,22	14,15	257.359.489,47	76,69	78.240.510,53

RREO – ANEXO 1 (LRF, Art. 52, inciso I, alíneas "a" e "b" do inciso II e § 1º) R$ 1

RECEITAS	PREVISÃO INICIAL	PREVISÃO ATUALIZADA	RECEITAS REALIZADAS BIMESTRE	%	JAN A DEZ 2015	%	SALDO A REALIZAR
		(a)	(b)	(b/a)	(c)	(c/a)	(a-c)
OPERAÇÕES DE CRÉDITO - REFINANCIAMENTO (IV	0,00	0,00	0,00	0,00	0,00	0,00	0,00
Operações de Crédito Internas	0,00	0,00	0,00	0,00	0,00	0,00	0,00
Mobiliária	0,00	0,00	0,00	0,00	0,00	0,00	0,00
Contratual	0,00	0,00	0,00	0,00	0,00	0,00	0,00
Operações de Crédito Externas	0,00	0,00	0,00	0,00	0,00	0,00	0,00
Mobiliária	0,00	0,00	0,00	0,00	0,00	0,00	0,00
Contratual	0,00	0,00	0,00	0,00	0,00	0,00	0,00
SUBTOTAL COM REFINANCIAMENTO (V) = (III+IV)	335.600.000,00	335.600.000,00	47.496.190,22	14,15	257.359.489,47	76,69	78.240.510,53
DÉFICIT (VI)					0,00		
TOTAL (VII) = (V+VI)	335.600.000,00	335.600.000,00	47.496.190,22	14,15	257.359.489,47	76,69	78.240.510,53
SALDOS DE EXERCÍCIOS ANTERIORES (UTILIZADOS		0,00			3.502.732,48		
Superávit Financeiro		0,00			3.502.732,48		
Reabertura de Créditos Adicionais		0,00			0,00		

Continua na página 17

EDUCAÇÃO

Prefeitura fará reparos no telhado da creche Jandira Pereira

Dirigentes municipais visitaram as instalações do Centro de Educação Infantil (CEI) Professora Jandira Pereira, no Jardim Vera Cruz. Parte do prédio teve seu telhado afetado pelos fortes ventos ocorridos com as chuvas de verão. O forro ficou inundado causando infiltrações na parte interna de duas salas de aula.

No local, traçaram as possíveis ações que serão realizadas nos próximos dias para recuperação desta ala da creche. Ficou decidido que a parte avariada do prédio será interditada por medida preventiva. A Secretaria de Obras vai avaliar se a solução é a substituição das 12 telhas que afetadas pelo vento ou a troca de todo telhado.

Prioridade: segurança dos alunos

"Estivemos aqui para avaliar e verificamos que não há condições de colocarmos crianças nessas salas até resolvermos o problema. Vamos iniciar os trabalhos nos próximos dias", destacaram.

AGRICULTURA

Estradas rurais são recuperadas

Convênio firmado entre a Prefeitura e o Governo do Estado garantiu investimentos em estradas rurais do município. Por meio do Programa Melhor Caminho foram recuperadas as estradas do Pico Alto (AVR-273), das Palmeiras (AVR-142) e da Serra Velha (AVR-050). Avaré foi contemplada com o repasse de R$ 699.749,19 do Estado. Em contrapartida R$ 120.768,40 de recursos próprios foram liberados para viabilizar a implantação do programa. A melhoria visa otimizar o escoamento da produção rural. Máquinas da Companhia de Desenvolvimento Agrícola de São Paulo (Codasp) executaram a terraplenagem, quebra de barrancos e terraços e implantação de bacias para captação de águas das chuvas.

A PREFEITURA QUER OUVIR VOCÊ!

Faça sua sugestão de melhorias ou solicite serviços para o seu bairro

3711.2500 - Ouvidoria

TURISMO

Camping é opção de lazer para o feriado prolongado

Inaugurado há 45 anos, o Camping Municipal, está localizado às margens da Represa de Jurumirim, nas proximidades da Ponte Governador Carvalho Pinto. O espaço fica a apenas 18 quilômetros da área urbana de Avaré, com acesso seguro pela Rodovia SP-255.

Opção de lazer para o feriado prolongado de Carnaval, na próxima semana, lá predominam o ar puro e as águas limpas do Rio Paranapanema onde os turistas podem contemplar no entardecer um dos mais espetaculares poentes vistos no Brasil.

Com um quilômetro de praia fluvial, o local oferece aos visitantes infraestrutura para a prática de campismo em seus 48 mil metros quadrados de dimensão.

Nas temporadas de férias e feriados prolongados, a frequência de público chega a seis mil pessoas por dia. No local há estacionamento para 250 veículos e 50 ônibus.

Para atendimento da demanda existem serviços de enfermaria, segurança e salva-vidas, bem como conjuntos de sanitários masculinos e femininos, todos com chuveiros elétricos.

Além de tudo, o campista encontra ali área gramada para barracas, pontos de energia elétrica, chalés, playground, quiosques, churrasqueiras, pias, parque infantil e um pesqueiro com capacidade para 100 pessoas.

Esportes náuticos

Palco frequente de importantes competições náuticas, o Camping de Avaré sedia em suas margens provas de jet sky, prancha a vela, pesca esportiva e nado livre. Esses esportes atraem públicos e competidores de diferentes partes do país.

Valores e regras

O valor da diária por barraca (4 pessoas) é de R$ 35,00. O pagamento é feito no ato da entrada, na recepção do camping. Já o valor da diária por barraca (acima de 4 pessoas) é de R$ 40,00. O horário de atendimento aos campistas é das 7h30 às 20h00. Não há necessidade de fazer reserva para acampar.

A administração do camping não faz reservas de quiosques, a ocupação é por ordem de chegada e não fornece churrasqueira. Também não existe aluguel de barracas, material para pesca ou embarcações e o som automotivo é proibido em suas dependências.

Bombeiros reforçam segurança na represa

Parceria entre a Prefeitura e o Corpo de Bombeiros visa garantir a segurança na Represa de Jurumirim, em especial nas áreas do Camping Municipal e do Balneário Costa Azul.

Com o alto volume de chuvas dos últimos 90 dias, é recomendado maior cuidado aos banhistas que usam do local para diversão e lazer. Para isso, desde dezembro, o Corpo de Bombeiros desenvolve diariamente atividades de prevenção para o verão com dois bombeiros especializados na orla. Eles agem munidos de veículos e de embarcações necessárias para cumprir o trabalho de guarda-vidas.

Uma sala de apoio foi cedida à corporação pela Secretaria Municipal de Turismo para favorecer as operações. Além da ação de prevenção, placas de advertência aos banhistas estão afixadas em toda a orla do Camping, do Balneário Costa Azul, da Praia do Porto Dourado e dos Cambarás.

TURISMO | OBRAS

Melhorias vão garantir novo visual ao Costa Azul e ao Camping

Para melhorar a infraestrutura do Balneário Costa Azul e do Camping, a Prefeitura investe na área mais de R$ 3,3 milhões, verba que está sendo liberada em convênios firmados com o Departamento de Apoio ao Desenvolvimento das Estâncias (DADE) do Governo do Estado.

No Camping mais 4 sanitários, seis quiosques e a casa para servidores da manutenção, além de novo lavatório de louça na área dos campistas estão em construção.

Já estão prontos o muro para demarcar a área de campismo, o galpão para almoxarifado e trechos de passeios internos que foram pavimentados com lajotas.

A antiga estrutura dos sanitários foi demolida para dar lugar às novas instalações, as quais prevêem adaptações para pessoas com deficiências.

Balneário

Já no Costa Azul, que recebe obra orçada em R$ 1,9 milhão, estão sendo instalados na avenida da orla guias e sarjetas, passeios com lajotas de concreto e tubos e bocas de lobo para drenagem de águas pluviais e guias.

Na Avenida da Constelação, onde fica a EMEB Celina Villela Duarte Bruno, a pavimentação prossegue e nela foi implantada tubulação para escoamento de águas das chuvas.

Pavimentação na Avenida da Constelação em frente à escola Celina Villela

ESPORTES

CSU abre inscrições para atividades esportivas e recreativas

Escolinha de futebol de campo funciona no CSU desde o ano passado

Estão abertas as inscrições para as atividades esportivas e recreativas que serão desenvolvidas ao longo do ano no Centro Social Urbano Públio Pimentel, localizado no Conjunto Egydio Martins da Costa (Plimec), na Rua Professor Amorim nº 01.

De acordo com a Secretaria Municipal de Esportes e Lazer (SEME), esse ano, além das aulas de futebol de campo que já ocorrem no local, serão disponibilizadas aulas de judô, karatê, jiu jitsu, handebol, basquete, informática e atividades pedagógicas, incluindo café da manhã, almoço e lanche da tarde.

As inscrições podem ser efetuadas no local, de segunda a sexta-feira, das 8h às 14h, mediante a apresentação de Xerox da documentação do aluno, comprovante de residência e autorização de um responsável. Mais informações podem ser obtidas no telefone da SEME, o 3732-0756, ou no telefone do CSU, o 3732-1253.

Praças da Zona Oeste

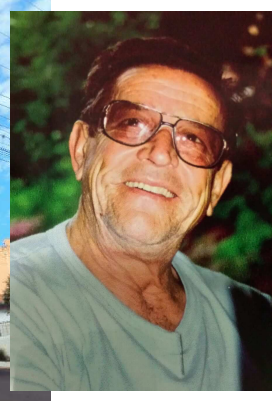

No centro do Recanto dos Bem-Te-Vis, ao lado do Horto Florestal, na Zona Oeste, fica a Praça Carlos Beltrami. O logradouro recebeu essa denominação para homenagear o bancário Carlos Beltrami (1928-2002), o Carlito, figura carismática que marcou época como funcionário da agência local do Banco do Brasil. Ele participou da diretoria do Lar São Nicolau e está entre os fundadores e diretores da Associação Atlética Banco do Brasil (AABB), tendo cooperado na construção da sede campestre do clube, às margens da Represa Jurumirim.

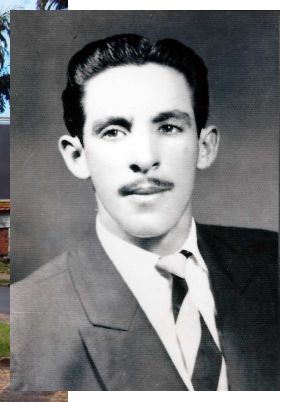

Decreto da gestão atual denominou recentemente como Praça Mário Peres Ramos a área verde existente em frente ao prédio da antiga estação da Estrada de Ferro Sorocabana, cujo acesso se dá pela Avenida Major Rangel, na Zona Oeste da cidade. O nome do logradouro honra a memória do agropecuarista e comerciante Mário Peres Ramos (1928-2003), que na sua juventude participou de memoráveis touradas. Integrante de tradicional família avareense, Mário dedicou-se à criação de bovinos, período em que também manteve grande freguesia em seu açougue.

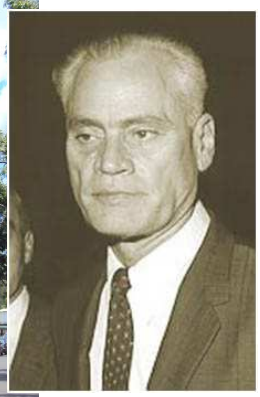

Na confluência da Avenida Major Rangel com a Rua Paraná, onde até o princípio da década de 1950 passava o leito da linha férrea, localiza-se hoje a Praça Juarez Távora, na Zona Oeste. Esse logradouro foi assim denominado para lembrar a figura do militar e político cearense Juarez do Nascimento Fernandes Távora (1898-1975). Combativo, ele tomou parte de movimentos revolucionários e chegou à patente de general, tendo dirigido a Escola Superior de Guerra e participado da Era Vargas e da ditadura militar, quando foi ministro da Agricultura e dos Transportes.

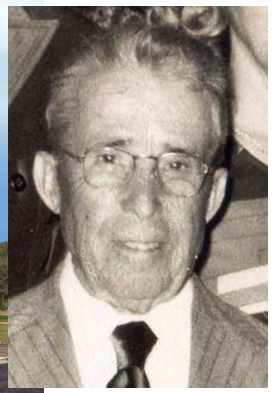

Na primeira gestão de Joselyr Silvestre foi projetada e ajardinada a extensa área verde com o nome de Praça Manoel Rodrigues na parte central do bairro Morada do Sol, na Zona Oeste, cuja inauguração deu-se em setembro de 1999. Sua denominação honra a memória do imigrante português Manoel Rodrigues (1887-1985), cujo nome tornou-se legendário no setor de transporte coletivo rodoviário paulista. Criador e mantenedor de uma empresa de ônibus iniciada com muito sacrifício, o seu exemplo de vida é símbolo de empreendedorismo.

RREO – ANEXO 1 (LRF, Art. 52, inciso I, alíneas "a" e "b" do inciso II e § 1º)

R$ 1

DESPESAS	DOTACAO INICIAL (d)	DOTAÇÃO ATUALIZADA (e)	DESPESAS EMPENHADAS BIMESTRE	DESPESAS EMPENHADAS JAN A DEZ 2015 (f)	SALDO (g) = (e-f)	DESPESAS LIQUIDADAS BIMESTRE	DESPESAS LIQUIDADAS JAN A DEZ 2015 (h)	SALDO (i) = (e-h)	DESPESAS PAGAS ATÉ O BIMESTRE (j)	INSCRITAS EM RESTOS A PAGAR NÃO PROCESSADOS² (k)
DESPESAS (EXCETO INTRA-ORÇAMENTÁRIAS)(VIII)	323.777.000,00	328.656.569,55	25.723.893,28	235.720.598,98	92.935.970,57	47.286.137,78	219.689.766,86	108.966.802,69	196.445.909,51	16.030.832,12
DESPESAS CORRENTES	222.334.500,00	243.110.679,96	25.857.947,94	217.638.199,68	25.472.480,28	43.825.988,79	206.212.266,25	36.898.413,71	184.568.769,19	11.425.933,43
PESSOAL E ENCARGOS SOCIAIS	108.853.000,00	123.458.287,32	23.676.048,92	114.654.513,31	8.803.774,01	23.837.586,37	113.481.800,20	9.976.487,12	105.578.645,42	1.172.713,11
JUROS E ENCARGOS DA DíVIDA	51.000,00	35.000,00	0,00	0,00	35.000,00	0,00	0,00	35.000,00	0,00	0,00
OUTRAS DESPESAS CORRENTES	113.430.500,00	119.617.392,64	2.181.899,02	102.983.686,37	16.633.706,27	19.988.402,42	92.730.466,05	26.886.926,59	78.990.123,77	10.253.220,32
DESPESAS DE CAPITAL	79.633.500,00	67.471.789,59	-134.054,66	18.082.399,30	49.389.390,29	3.460.148,99	13.477.500,61	53.994.288,98	11.877.140,32	4.604.898,69
INVESTIMENTOS	73.568.500,00	59.931.989,59	46.836,66	10.636.362,71	49.295.626,88	2.255.817,79	6.245.509,72	53.686.479,87	4.680.252,72	4.390.852,99
INVERSÕES FINANCEIRAS	30.000,00	50.000,00	0,00	50.000,00	0,00	0,00	50.000,00	0,00	50.000,00	0,00
AMORTIZAÇÃO DA DÍVIDA	6.035.000,00	7.489.800,00	-180.891,32	7.396.036,59	93.763,41	1.204.331,20	7.181.990,89	307.809,11	7.146.887,60	214.045,70
RESERVA DE CONTINGÊNCIA	21.809.000,00	18.074.100,00	0,00	0,00	18.074.100,00	0,00	0,00	18.074.100,00	0,00	0,00
RESERVA DO RPPS	0,00	0,00	0,00	0,00	0,00	0,00	0,00	0,00	0,00	0,00
DESPESAS (INTRA-ORÇAMENTÁRIAS)(IX)	11.823.000,00	14.566.290,00	3.203.384,61	13.824.821,76	741.468,24	3.203.384,61	13.824.821,76	741.468,24	7.032.618,11	0,00
SUBTOTAL DAS DESPESAS (X)=(VIII+IX)	335.600.000,00	343.222.859,55	28.927.277,89	249.545.420,74	93.677.438,81	50.489.522,39	233.514.588,62	109.708.270,93	203.478.527,62	16.030.832,12
AMORTIZAÇÃO DA DÍVIDA - REFINANCIAMENTO (XI)	0,00	0,00	0,00	0,00	0,00	0,00	0,00	0,00	0,00	0,00
Amortização da Dívida Interna	0,00	0,00	0,00	0,00	0,00	0,00	0,00	0,00	0,00	0,00
Dívida Mobiliária	0,00	0,00	0,00	0,00	0,00	0,00	0,00	0,00	0,00	0,00
Outras Dívidas	0,00	0,00	0,00	0,00	0,00	0,00	0,00	0,00	0,00	0,00
Amortização da Dívida Externa	0,00	0,00	0,00	0,00	0,00	0,00	0,00	0,00	0,00	0,00
Dívida Mobiliária	0,00	0,00	0,00	0,00	0,00	0,00	0,00	0,00	0,00	0,00
Outras Dívidas	0,00	0,00	0,00	0,00	0,00	0,00	0,00	0,00	0,00	0,00
SUBTOTAL COM REFINANCIAMENTO (XII)=(X+XI)	335.600.000,00	343.222.859,55	28.927.277,89	249.545.420,74	93.677.438,81	50.489.522,39	233.514.588,62	109.708.270,93	203.478.527,62	
SUPERÁVIT (XIII)							7.814.068,73			
TOTAL (XIV)=(XII + XIII)	335.600.000,00	343.222.859,55	28.927.277,89	249.545.420,74		50.489.522,39	241.328.657,35		203.478.527,62	

PREFEITURA MUNICIPAL DE AVARÉ

RELATÓRIO RESUMIDO DA EXECUÇÃO ORÇAMENTÁRIA

DEMONSTRATIVO DAS RECEITAS OP. CRÉDITO E DESPESA DE CAPITAL

ORÇAMENTOS FISCAIS E DA SEGURIDADE SOCIAL

PERIODO: Janeiro a Dezembro 2015/BIMESTRE Novembro - Dezembro

RREO – ANEXO 9 (LRF, art.53, § 1º, inciso I)

R$ 1

RECEITAS	PREVISÃO ATUALIZADA (a)	RECEITAS REALIZADAS Até o Bimestre (b)	SALDO NÃO REALIZADO (c) = (a-b)
RECEITAS DE OPERAÇÃO DE CRÉDITO (I)	100.000,00	0,00	100.000,00

DESPESAS	DOTAÇÃO ATUALIZADA (d)	DESPESAS EMPENHADAS (e)	DESPESAS LIQUIDADAS	INSCRITAS EM RESTOS A PAGAR NÃO PROCESSADOS	SALDO NÃO EXECUTADO (f) = (d-e)
DESPESAS DE CAPITAL	67.473.789,59	18.082.399,30	13.477.500,61	4.604.898,69	49.391.390,29
(-) Incentivos Fiscais a Contribuinte	0,00	0,00	0,00	0,00	0,00
(-) Incentivos Fiscais a Contribuinte por Instituições Financeiras	0,00	0,00	0,00	0,00	0,00
DESPESAS DE CAPITAL LÍQUIDA (II)	67.473.789,59	18.082.399,30	13.477.500,61	4.604.898,69	49.391.390,29
RESULTADO PARA APURAÇÃO DA REGRA DE OURO (III) = (I - II)	-67.373.789,59 <(a-d)>	-18.082.399,30 <(b-e)>	-	-	-49.291.390,29 <(c-f)>

Notas:
1 < Operações de Crédito descritas na CF, art. 167, inciso III>
2 Durante o exercício, somente as despesas liquidadas são consideradas executadas. No encerramento do exercício, as despesas não liquidadas inscritas em restos a pagar não processados são também consideradas executadas. Dessa forma, para maior transparência, as despesas executadas estão segregadas em:
a) Despesas liquidadas, consideradas aquelas em que houve a entrega do material ou serviço, nos termos do art. 63 da Lei 4.320/64;
b) Despesas empenhadas, mas não liquidadas, inscritas em Restos a Pagar não processados, consideradas liquidadas no encerramento do exercício, por força do art.35, inciso II da Lei 4.320/64.

AVARÉ - PODER EXECUTIVO
PREFEITURA MUNICIPAL DE AVARÉ

RELATÓRIO DE GESTÃO FISCAL

DEMONSTRATIVO DA DESPESAS COM PESSOAL

ORÇAMENTOS FISCAIS E DA SEGURIDADE SOCIAL

PERIODO:Jan/2015 a Dez/2015

RGF – ANEXO 1 (LRF, art. 55, inciso I, alínea "a")

R$ 1

DESPESA COM PESSOAL	DESPESA EXECUTADAS Jan/2015 a Dez/2015 LIQUIDADAS (a)	INSCRITOS EM RESTOS A PAGAR NÃO PROCESSADOS (b)
DESPESA BRUTA COM PESSOAL (I)	126.627.318,54	1.710.938,40
Pessoal Ativo	101.285.350,71	1.172.713,11
Pessoal Inativo e Pensionistas	9.359.621,32	0,00
Outras desp. de pessoal decorrentes de contratos de terceirização (PASEP)	15.982.346,51	538.225,29
DESPESAS NÃO COMPUTADAS (§ 1º do art. 19 da LRF)(II)	8.641.125,88	0,00
Indenizações por Demissão e Incentivos à Demissão Voluntária	0,00	0,00
Decorrentes Decisão Judicial de período anterior ao da apuração	347.824,94	0,00
Despesas de Exercícios Anteriores de período anterior ao da apuração	0,00	0,00
Inativos e Pensionistas com Recursos Vinculados	8.293.300,94	0,00
DESPESA LÍQUIDA COM PESSOAL (III) = (I-II)	117.986.192,66	1.710.938,40

APURAÇÃO DO CUMPRIMENTO DO LIMITE LEGAL	VALOR	% SOBRE A RCL
RECEITA CORRENTE LÍQUIDA - RCL (V)	227.857.737,03	-
DESPESA TOTAL COM PESSOAL - DTP (IV) = (IIIa + IIIb)	119.697.131,06	52,53
LIMITE MÁXIMO (VI) (incisos I, II e III, art. 20 da LRF)	123.043.178,00	54,00
LIMITE PRUDENCIAL (VII) = (0,95 x VI) (parágrafo único do art.22 da LRF)	116.891.019,10	51,30
LIMITE DE ALERTA (VIII) = (0,90 x VI) (inciso II do § 1º do art.59 da LRF)	110.738.860,20	48,60

TRAJETÓRIA DE RETORNO AO LIMITE DA DESPESA TOTAL COM PESSOAL								
2015			2015			2015		
1º Quadrimestre			2º Quadrimestre			3º Quadrimestre		
Limite Máximo (a)	% TPD (b)	% Excedente (c) = (b - a)	Redutor Mínimo de 1/3 do Excedente (d) = (1/3*c)	Limite (c) = (b - d)	% TPD (f)	Redutor Residual (g) = (f - a)	Limite (h) = (a)	% TPD (i)
54,00%	56,32%	2,32%	0,77%	55,55%	55,06%	1,06%	54,00%	52,53%

Nota: Durante o exercício, somente as despesas liquidadas são consideradas executadas. No encerramento do exercício, as despesas não liquidadas inscritas em restos a pagar não-processados são também consideradas executadas. Dessa forma, para maior transparência, as despesas executadas estão segregadas em:

Observação para AUDESP.

Apuração da Dedução da Despesa com Inativo: Considerar o Valor da Despesa até o Limite da Receita Vinculada ao RPPS

b) Despesas empenhadas, mas não liquidadas, inscritas em Restos a Pagar não-processados, consideradas liquidadas no encerramento do exercício, por força inciso II do art.35 da Lei 4.320/64

PREFEITURA MUNICIPAL DE AVARÉ

RELATÓRIO DE GESTÃO FISCAL

DEMONSTRATIVO DA DÍVIDA CONSOLIDADA

ORÇAMENTOS FISCAIS E DA SEGURIDADE SOCIAL

PERIODO: JANEIRO A DEZEMBRO/2015

RGF – ANEXO 2 (LRF, art. 55, inciso I, alínea "b")

R$ 1

DÍVIDA CONSOLIDADA	SALDO EXERCÍCIO ANTERIOR	SALDO DO EXERCÍCIO 2015 Até o 1º Quadrimestre	Até o 2º Quadrimestre	Até o 3º Quadrimestre
DÍVIDA CONSOLIDADA - DC (I)	11.007.680,41	10.276.132,52	9.460.413,69	38.518.827,78
Dívida Mobiliária	0,00	0,00	0,00	0,00
Dívida Contratual	0,00	0,00	0,00	0,00
Interna	0,00	0,00	0,00	0,00
Externa	0,00	0,00	0,00	0,00
Precatórios posteriores a 05/05/2000 (inclusive) - Vencidos e não Pagos	0,00	0,00	0,00	0,00
Outras Dívidas	11.007.680,41	10.276.132,52	9.460.413,69	38.518.827,78
DEDUÇÕES (II)	0,00	24.425.130,84	17.130.078,67	16.947.212,86
Disponibilidade de Caixa Bruta	29.579.393,82	39.934.185,89	31.640.147,15	31.466.262,52
Demais Haveres Financeiros	3.984.357,23	4.035.605,29	4.263.355,23	4.059.770,03
(-) Restos a Pagar Processados	41.972.931,09	19.544.660,34	18.773.423,71	18.578.819,69
DÍV. CONSOLID. LÍQUIDA (DCL) (III)=(I-II)	11.007.680,41	-14.148.998,32	-7.669.664,98	21.571.614,92
RECEITA CORRENTE LÍQUIDA - RCL	203.955.243,45	208.708.891,90	216.054.070,61	227.857.737,03
% DA DC SOBRE A RCL (I/RCL)	5,40	4,92	4,38	16,90
% DA DCL SOBRE A RCL (III/RCL)	5,40	-6,78	-3,55	9,47
LIMITE DEFINIDO POR RES. DO SENADO FEDERAL - (120%)		273.429.284,44		
LIMITE DE ALERTA - (108%)		246.086.355,99		
DETALHAMENTO DA DÍVIDA CONTRATUAL				
DÍVIDA CONTRATUAL (IV=V+VI+VII+VIII)	34.846.764,32	30.166.168,68	29.305.525,48	28.083.407,49
DÍVIDA DE PPP (V)	0,00	0,00	0,00	0,00
PARCELAMENTO DE DÍVIDAS (VI)	34.846.764,32	30.166.168,68	29.305.525,48	28.083.407,49
De Tributos	0,00	0,00	0,00	0,00
De Contribuições Sociais	34.846.764,32	30.166.168,68	29.305.525,48	28.083.407,49
Previdenciárias	34.846.764,32	30.166.168,68	29.305.525,48	28.083.407,49
Demais Contribuições Sociais	0,00	0,00	0,00	0,00
Com Instituição Não Financeira	0,00	0,00	0,00	0,00
Do FGTS	0,00	0,00	0,00	0,00
DÍVIDA COM INSTITUIÇÃO FINANCEIRA (VII)	0,00	0,00	0,00	0,00
Interna	0,00	0,00	0,00	0,00
Externa	0,00	0,00	0,00	0,00
DEMAIS DÍVIDAS CONTRATUAIS (VIII)	0,00	0,00	0,00	0,00
OUTROS VALORES NÃO INTEGRANTES DA DC				
PRECATÓRIOS ANTERIORES A 05/05/2000	4.912,55	0,00	0,00	0,00
PRECATÓRIOS POSTERIORES A 05/05/2000	0,00	0,00	0,00	0,00
INSUFICIÊNCIA FINANCEIRA	8.409.180,04	0,00	0,00	0,00
DEPÓSITOS	12.119.666,95	11.645.725,21	12.673.462,95	12.016.935,81
RP PROCESSADOS DE EXERCÍCIOS ANTERIORES	0,00	0,00	0,00	0,00
ANTECIPAÇÃO DE RECEITA ORÇAMENTÁRIA - ARO	0,00	0,00	0,00	0,00

RGF – ANEXO 2 (LRF, art. 55, inciso I, alínea "b")

R$ 1

REGIME PREVIDENCIÁRIO				
DÍVIDA CONSOLIDADA PREVIDENCIÁRIA	SALDO EXERCÍCIO ANTERIOR	SALDO DO EXERCICIO 2015 Até o 1º Quadrimestre	Até o 2º Quadrimestre	Até o 3º Quadrimestre
DÍVIDA CONSOLIDADA PREVIDENCIÁRIA (IX)	0,00	0,00	0,00	0,00
Passivo Atuarial	0,00	0,00	0,00	0,00
Outras Dívidas	0,00	0,00	0,00	0,00
DEDUÇÕES (X)	0,00	0,00	0,00	1.021.668,65
Disponibilidade de Caixa Bruta	0,00	0,00	0,00	-1.014.495,55
Investimentos	0,00	0,00	0,00	0,00
Demais Haveres Financeiros	0,00	0,00	0,00	2.036.164,20
(-) Restos a Pagar Processados	0,00	0,00	0,00	0,00
DÍVIDA CONSOLIDADA LÍQUIDA PREVIDENCIÁRIA (XI)=(IX-X)	0,00	0,00	0,00	-1.021.668,65

Nota:
1. Se o saldo apurado for negativo, ou seja, se o total do Disponibilidade de Caixa mais os Demais Haveres Financeiros for menor que o Restos a Pagar Processados, não deverá ser informado nessa linha, mas sim na linha da "Insuficiência Financeira", das Obrigações não integrantes da Dívida Consolidada - DC. Assim quando o cálculo de DEDUÇÕES (II) for negativo, colocar um "-" (traço) nessa linha.

PREFEITURA MUNICIPAL DE AVARÉ

RELATÓRIO RESUMIDO DA EXECUÇÃO ORÇAMENTÁRIA

DEMONSTRATIVO DA EXECUÇÃO DAS DESPESAS POR FUNÇÃO E SUBFUNÇÃO

ORÇAMENTOS FISCAIS E DA SEGURIDADE SOCIAL

PERIODO: Janeiro a Dezembro 2015/BIMESTRE

RREO – Anexo 2 (LRF, Art. 52, inciso II, alínea "c") R$ 1

FUNÇÃO/SUBFUNÇÃO	DOTAÇÃO INICIAL	DOTAÇÃO ATUALIZADA (a)	DESPESAS EMPENHADAS BIMESTRE	DESPESAS EMPENHADAS ATÉ BIMESTRE (b)	DESPESAS EMPENHADAS % (b/total b)	SALDO (c) = (a-b)	DESPESAS EXECUTADAS BIMESTRE	DESPESAS EXECUTADAS ATÉ BIMESTRE (d)	DESPESAS EXECUTADAS % (d/total d)	SALDO (e) = (a-d)	INSCRITAS EM RESTOS A PAGAR NÃO PROCESSADOS (f)
DESPESAS (EXCETO INTRA-ORÇAMENTÁRIAS) (I)	323.777.000,00	328.656.569,55	25.723.893,28	235.720.598,98	94,46	92.935.970,57	47.286.137,78	219.689.766,86	94,08	108.966.802,69	16.030.832,12
Legislativa	6.575.000,00	6.530.000,00	258.609,05	4.741.115,28	1,90	1.788.884,72	468.869,58	4.377.427,73	1,87	2.152.572,27	363.687,55
Ação Legislativa	2.480.000,00	2.315.000,00	161.201,87	1.813.315,86	0,73	501.684,14	161.201,87	1.813.315,86	0,78	501.684,14	0,00
Administração Geral	3.740.000,00	3.780.000,00	149.865,08	2.557.547,40	1,02	1.222.452,60	276.486,56	2.231.053,43	0,96	1.548.946,57	326.493,97
Tecnologia da Informação	5.000,00	5.000,00	0,00	0,00	0,00	5.000,00	0,00	0,00	0,00	5.000,00	0,00
Formação de Recursos Humanos	350.000,00	430.000,00	-52.457,90	370.252,02	0,15	59.747,98	31.181,15	333.058,44	0,14	96.941,56	37.193,58
Judiciária	22.000,00	3.700,00	0,00	0,00	0,00	3.700,00	0,00	0,00	0,00	3.700,00	0,00
Ação Judiciária	22.000,00	3.700,00	0,00	0,00	0,00	3.700,00	0,00	0,00	0,00	3.700,00	0,00
Essencial à Justiça	1.626.000,00	1.899.100,00	428.287,25	1.877.609,37	0,75	21.490,63	441.885,81	1.850.373,73	0,79	48.726,27	27.235,64
Representação Judicial e Extrajudicial	49.000,00	167.900,00	75.508,06	155.583,83	0,06	12.316,17	75.508,06	155.583,83	0,07	12.316,17	0,00
Administração Geral	1.577.000,00	1.731.200,00	352.779,19	1.722.025,54	0,69	9.174,46	366.377,75	1.694.789,90	0,73	36.410,10	27.235,64
Administração	20.400.000,00	20.139.001,91	2.613.813,70	18.897.416,39	7,57	1.241.585,52	3.555.179,38	18.137.347,62	7,77	2.001.654,29	760.068,77
Administração Geral	12.472.000,00	12.831.631,91	1.598.329,62	11.786.653,29	4,72	1.044.978,62	2.238.285,55	11.437.334,26	4,90	1.394.297,65	349.319,03
Normatização e Fiscalização	88.000,00	321.310,00	59.365,80	311.736,21	0,12	9.573,79	63.538,18	311.653,80	0,13	9.656,20	82,41
Tecnologia da Informação	448.000,00	402.500,00	52.735,65	355.053,77	0,14	47.446,23	59.245,29	315.728,80	0,14	86.771,20	39.324,97
Formação de Recursos Humanos	1.481.000,00	1.823.400,00	227.217,13	1.786.195,36	0,72	37.204,64	340.211,72	1.762.246,41	0,75	61.153,59	23.948,95
Administração de Receitas	4.084.000,00	3.087.950,00	449.518,54	3.039.740,99	1,22	48.209,01	585.067,05	2.809.286,24	1,20	278.663,76	230.454,75
Comunicação Social	845.000,00	959.610,00	130.612,33	931.206,29	0,37	28.403,71	161.939,10	825.657,08	0,35	133.952,92	105.549,21
Alimentação e Nutrição	440.000,00	136.600,00	0,00	136.534,40	0,05	65,60	0,00	136.534,40	0,06	65,60	0,00
Proteção e Benefícios ao Trabalhador	542.000,00	576.000,00	96.034,63	550.296,08	0,22	25.703,92	106.892,49	538.906,63	0,23	37.093,37	11.389,45
Defesa Nacional	171.000,00	188.900,00	26.339,82	179.336,49	0,07	9.563,51	31.683,96	172.234,18	0,07	16.665,82	7.102,31
Defesa Terrestre	171.000,00	188.900,00	26.339,82	179.336,49	0,07	9.563,51	31.683,96	172.234,18	0,07	16.665,82	7.102,31
Segurança Pública	2.949.000,00	3.673.177,62	814.409,50	3.442.377,36	1,38	230.800,26	703.502,75	3.032.525,03	1,30	640.652,59	409.852,33
Policiamento	2.915.000,00	3.645.477,62	814.409,50	3.442.377,36	1,38	203.100,26	703.502,75	3.032.525,03	1,30	612.952,59	409.852,33
Defesa Civil	34.000,00	27.700,00	0,00	0,00	0,00	27.700,00	0,00	0,00	0,00	27.700,00	0,00
Assistência Social	13.025.000,00	14.065.193,88	1.165.196,67	10.432.652,32	4,18	3.632.541,56	2.221.907,02	9.899.226,89	4,24	4.165.966,99	533.425,43
Administração Geral	1.280.000,00	1.271.300,00	128.909,58	1.009.372,46	0,40	261.927,54	185.776,22	968.601,94	0,41	302.698,06	40.770,52
Comunicação Social	6.000,00	100,00	0,00	0,00	0,00	100,00	0,00	0,00	0,00	100,00	0,00
Assistência ao Idoso	498.000,00	697.195,62	83.682,53	305.921,25	0,12	391.274,37	92.059,94	302.894,70	0,13	394.300,92	3.026,55
Assistência ao Portador de Deficiência	761.000,00	527.700,00	49.520,76	227.494,88	0,09	300.205,12	55.509,54	216.145,06	0,09	311.554,94	11.349,82
Assistência à Criança e ao Adolescente	1.666.000,00	1.518.430,00	257.927,50	1.323.478,48	0,53	194.951,52	288.205,21	1.305.232,73	0,56	213.197,27	18.245,75
Assistência Comunitária	8.194.000,00	9.173.842,82	643.646,44	6.940.742,83	2,78	2.233.099,99	1.466.407,97	6.499.548,83	2,78	2.674.293,99	441.194,00
Alimentação e Nutrição	260.000,00	160.000,00	39.321,70	149.962,06	0,06	10.037,94	46.336,45	149.839,06	0,06	10.160,94	123,00
Ensino Profissional	100.000,00	278.025,44	-1.735,55	37.148,65	0,01	240.876,79	10.134,05	18.432,86	0,01	259.592,58	18.715,79
Serviço da Dívida Interna	260.000,00	438.600,00	-36.076,29	438.531,71	0,18	68,29	77.477,64	438.531,71	0,19	68,29	0,00
Previdência Social	11.552.000,00	13.958.000,00	1.152.303,00	9.996.404,34	4,01	3.961.595,66	1.155.271,27	9.987.813,90	4,28	3.970.186,10	8.590,44
Administração Geral	2.001.000,00	2.131.000,00	51.584,65	636.783,02	0,26	1.494.216,98	54.552,92	628.192,58	0,27	1.502.807,42	8.590,44
Previdência do Regime Estatutário	9.551.000,00	11.827.000,00	1.100.718,35	9.359.621,32	3,75	2.467.378,68	1.100.718,35	9.359.621,32	4,01	2.467.378,68	0,00
Saúde	82.419.000,00	93.392.144,71	4.164.866,15	76.107.623,84	30,50	17.284.520,87	16.505.802,26	70.513.861,39	30,20	22.878.283,32	5.593.762,45
Administração Geral	5.146.000,00	6.015.153,24	359.833,61	5.556.352,76	2,23	458.800,48	1.036.958,32	4.657.247,91	1,99	1.357.905,33	899.104,85

FONTE: SCPI - Contabilidade [8.21.14.1633], PREFEITURA MUNICIPAL DE AVARÉ, Data/hora da emissão: 28/jan/2016 10h e 08m" Portaria Nº 553 de 2014

RREO – Anexo 2 (LRF, Art. 52, inciso II, alínea "c") R$ 1

FUNÇÃO/SUBFUNÇÃO	DOTAÇÃO INICIAL	DOTAÇÃO ATUALIZADA (a)	DESPESAS EMPENHADAS BIMESTRE	DESPESAS EMPENHADAS ATÉ BIMESTRE (b)	DESPESAS EMPENHADAS % (b/total b)	SALDO (c) = (a-b)	DESPESAS EXECUTADAS BIMESTRE	DESPESAS EXECUTADAS ATÉ BIMESTRE (d)	DESPESAS EXECUTADAS % (d/total d)	SALDO (e) = (a-d)	INSCRITAS EM RESTOS A PAGAR NÃO PROCESSADOS (f)
Comunicação Social	10.000,00	5.000,00	0,00	5.000,00	0,00	0,00	0,00	5.000,00	0,00	0,00	0,00
Atenção Básica	19.967.000,00	20.968.036,23	3.372.748,51	16.366.511,76	6,56	4.601.524,47	3.527.902,88	15.273.881,72	6,54	5.694.154,51	1.092.630,04
Assistência Hospitalar e Ambulatorial	44.151.000,00	52.997.935,31	53.813,87	44.324.192,66	17,76	8.673.742,65	10.550.196,41	41.886.159,08	17,94	11.111.776,23	2.438.033,58
Suporte Profilático e Terapêutico	7.118.000,00	7.384.770,07	-28.268,15	6.858.545,64	2,75	526.224,43	925.216,80	6.021.523,65	2,58	1.363.246,42	837.021,99
Vigilância Sanitária	2.923.000,00	3.171.295,43	130.469,38	965.997,64	0,39	2.205.297,79	134.216,55	779.195,52	0,33	2.392.099,91	186.802,12
Vigilância Epidemiológica	1.927.000,00	1.650.435,15	166.350,74	1.030.367,21	0,41	620.067,94	220.930,79	1.017.258,13	0,44	633.177,02	13.109,08
Alimentação e Nutrição	550.000,00	625.519,28	100.363,58	614.390,18	0,25	11.129,10	54.790,02	494.131,06	0,21	131.388,22	120.259,12
Proteção e Benefícios ao Trabalhador	577.000,00	573.500,00	9.554,61	386.265,99	0,15	187.234,01	55.590,49	379.464,32	0,16	194.035,68	6.801,67
Outros Encargos Especiais	50.000,00	500,00	0,00	0,00	0,00	500,00	0,00	0,00	0,00	500,00	0,00
Trabalho	242.000,00	34.210,00	-791,42	5.517,43	0,00	28.692,57	0,00	160,00	0,00	34.050,00	5.357,43
Proteção e Benefícios ao Trabalhador	168.000,00	19.210,00	0,00	0,00	0,00	19.210,00	0,00	0,00	0,00	19.210,00	0,00
Empregabilidade	62.000,00	13.000,00	-791,42	5.517,43	0,00	7.482,57	0,00	160,00	0,00	12.840,00	5.357,43
Fomento ao Trabalho	12.000,00	2.000,00	0,00	0,00	0,00	2.000,00	0,00	0,00	0,00	2.000,00	0,00
Educação	87.745.000,00	89.635.673,34	10.714.501,65	69.350.044,63	27,79	20.285.628,71	13.849.179,89	64.403.932,16	27,58	25.231.741,18	4.946.112,47
Administração Geral	5.463.000,00	5.949.063,34	400.249,94	5.418.097,25	2,17	530.966,09	508.525,29	4.746.757,81	2,03	1.202.305,53	671.339,44
Comunicação Social	6.000,00	6.000,00	0,00	5.356,24	0,00	643,76	0,00	5.356,24	0,00	643,76	0,00
Alimentação e Nutrição	1.756.000,00	1.593.000,00	242.976,23	1.457.484,26	0,58	135.515,74	328.203,07	1.376.983,68	0,59	216.016,32	80.500,58
Ensino Fundamental	51.603.000,00	53.885.600,00	7.002.217,24	41.757.718,31	16,73	12.127.881,69	9.065.981,16	39.541.445,83	16,93	14.344.154,17	2.216.272,48
Ensino Médio	768.000,00	838.200,00	50.871,18	775.127,19	0,31	63.072,81	123.170,01	612.667,70	0,26	225.532,30	162.459,49
Ensino Profissional	100.000,00	0,00	0,00	0,00	0,00	0,00	0,00	0,00	0,00	0,00	0,00
Ensino Superior	2.367.000,00	2.246.500,00	181.180,51	1.949.249,31	0,78	297.250,69	151.739,79	1.547.787,66	0,66	698.712,34	401.461,65
Educação Infantil	23.402.000,00	23.348.510,00	2.673.862,68	16.275.033,44	6,52	7.073.476,56	3.490.127,44	14.869.542,07	6,37	8.478.967,93	1.405.491,37
Educação de Jovens e Adultos	1.444.000,00	1.147.600,00	109.787,98	1.122.816,30	0,45	24.783,70	119.053,28	1.116.176,36	0,48	31.423,64	6.639,94
Educação Especial	826.000,00	620.700,00	53.355,89	589.162,33	0,24	31.537,67	62.379,85	587.214,81	0,25	33.485,19	1.947,52
Outros Encargos Especiais	10.000,00	500,00	0,00	0,00	0,00	500,00	0,00	500,00	0,00	500,00	0,00
Cultura	3.572.000,00	2.978.650,00	283.342,28	2.734.776,69	1,10	243.873,31	526.060,37	1.898.233,57	0,81	1.080.416,43	836.543,12
Administração Geral	504.000,00	518.000,00	79.210,97	460.622,55	0,18	57.377,45	84.050,72	451.175,05	0,19	66.824,95	9.447,50
Comunicação Social	6.000,00	500,00	0,00	291,71	0,00	208,29	0,00	291,71	0,00	208,29	0,00
Patrimônio Histórico, Artístico e Arqueológico	196.000,00	125.100,00	10.440,92	95.466,42	0,04	29.633,58	12.169,75	92.016,59	0,04	33.083,41	3.449,83
Difusão Cultural	2.866.000,00	2.335.050,00	193.690,39	2.178.396,01	0,87	156.653,99	429.839,90	1.354.750,22	0,58	980.299,78	823.645,79
Direitos da Cidadania	19.000,00	14.200,00	0,00	0,00	0,00	14.200,00	0,00	0,00	0,00	14.200,00	0,00
Direitos Individuais, Coletivos e Difusos	19.000,00	14.200,00	0,00	0,00	0,00	14.200,00	0,00	0,00	0,00	14.200,00	0,00
Urbanismo	31.640.000,00	32.855.948,09	2.473.499,69	23.317.305,87	9,34	9.538.642,22	5.097.849,37	21.522.065,72	9,22	11.333.882,37	1.795.240,15
Administração Geral	569.000,00	878.580,00	154.642,35	826.530,86	0,33	52.049,14	177.279,28	775.145,83	0,33	103.434,17	51.385,03
Normatização e Fiscalização	100.000,00	600,00	0,00	0,00	0,00	600,00	0,00	0,00	0,00	600,00	0,00
Infra-Estrutura Urbana	12.255.000,00	12.707.600,00	-912.024,36	4.691.641,19	1,88	8.015.958,81	860.094,95	3.699.151,46	1,58	9.008.448,54	992.489,73
Serviços Urbanos	18.695.000,00	19.248.168,09	3.226.621,74	17.792.106,48	7,13	1.456.061,61	4.056.215,18	17.040.741,09	7,30	2.207.427,00	751.365,39
Transportes Coletivos Urbanos	21.000,00	21.000,00	4.259,96	7.027,34	0,00	13.972,66	4.259,96	7.027,34	0,00	13.972,66	0,00
Habitação	2.837.000,00	2.748.450,00	159.046,28	726.337,48	0,29	2.022.112,52	166.824,47	724.610,22	0,31	2.023.839,78	1.727,26
Administração Geral	577.000,00	724.200,00	159.046,28	716.587,48	0,29	7.612,52	166.824,47	714.860,22	0,31	9.339,78	1.727,26

FONTE: SCPI - Contabilidade [8.21.14.1633], PREFEITURA MUNICIPAL DE AVARÉ, Data/hora da emissão: 28/jan/2016 10h e 08m" Portaria Nº 553 de 2014

RREO – Anexo 2 (LRF, Art. 52, inciso II, alínea "c")

R$ 1

FUNÇÃO/SUBFUNÇÃO	DOTAÇÃO INICIAL	DOTAÇÃO ATUALIZADA (a)	DESPESAS EMPENHADAS BIMESTRE	DESPESAS EMPENHADAS ATÉ BIMESTRE (b)	DESPESAS EMPENHADAS % (b/total b)	SALDO (c) = (a-b)	DESPESAS EXECUTADAS BIMESTRE	DESPESAS EXECUTADAS ATÉ BIMESTRE (d)	DESPESAS EXECUTADAS % (d/total d)	SALDO (e) = (a-d)	INSCRITAS EM RESTOS A PAGAR NÃO PROCESSADOS (f)
Habitação Urbana	2.260.000,00	2.024.250,00	0,00	9.750,00	0,00	2.014.500,00	0,00	9.750,00	0,00	2.014.500,00	0,00
Saneamento	10.271.000,00	5.902.600,00	0,00	914.699,23	0,37	4.987.900,77	43.483,96	796.437,72	0,34	5.106.162,28	118.261,51
Saneamento Básico Urbano	10.271.000,00	5.902.600,00	0,00	914.699,23	0,37	4.987.900,77	43.483,96	796.437,72	0,34	5.106.162,28	118.261,51
Gestão Ambiental	2.150.000,00	1.694.850,00	112.426,34	625.676,13	0,25	1.069.173,87	117.226,57	615.155,84	0,26	1.079.694,16	10.520,29
Preservação e Conservação Ambiental	1.464.000,00	1.061.880,00	87.209,96	486.426,77	0,19	575.453,23	91.623,90	479.768,24	0,21	582.111,76	6.658,53
Controle Ambiental	250.000,00	246.970,00	25.216,38	128.329,36	0,05	118.640,64	25.602,67	125.949,60	0,05	121.020,40	2.379,76
Recuperação de Áreas Degradadas	436.000,00	386.000,00	0,00	10.920,00	0,00	375.080,00	0,00	9.438,00	0,00	376.562,00	1.482,00
Agricultura	2.456.000,00	2.407.000,00	263.604,63	992.745,62	0,40	1.414.254,38	269.643,56	905.669,86	0,39	1.501.330,14	87.075,76
Promoção da Produção Vegetal	41.000,00	15.500,00	0,00	0,00	0,00	15.500,00	0,00	0,00	0,00	15.500,00	0,00
Promoção da Produção Animal	66.000,00	19.720,00	-500,00	196,49	0,00	19.523,51	-500,00	196,49	0,00	19.523,51	0,00
Defesa Sanitária Vegetal	4.000,00	4.000,00	0,00	0,00	0,00	4.000,00	0,00	0,00	0,00	4.000,00	0,00
Abastecimento	828.000,00	1.077.200,00	93.082,83	204.173,95	0,08	873.026,05	88.817,84	136.403,04	0,06	940.796,96	67.770,91
Extensão Rural	1.517.000,00	1.290.580,00	171.021,80	788.375,18	0,32	502.204,82	181.325,72	769.070,33	0,33	521.509,67	19.304,85
Indústria	567.000,00	428.830,00	50.376,38	365.560,17	0,15	63.269,83	61.893,45	343.612,93	0,15	85.217,07	21.947,24
Administração Geral	556.000,00	417.830,00	50.376,38	365.560,17	0,15	52.269,83	61.893,45	343.612,93	0,15	74.217,07	21.947,24
Promoção Industrial	11.000,00	11.000,00	0,00	0,00	0,00	11.000,00	0,00	0,00	0,00	11.000,00	0,00
Comércio e Serviços	2.054.000,00	1.769.650,00	208.029,30	1.029.162,32	0,41	740.487,68	218.970,23	972.115,90	0,42	797.534,10	57.046,42
Promoção Comercial	3.000,00	3.000,00	0,00	0,00	0,00	3.000,00	0,00	0,00	0,00	3.000,00	0,00
Serviços Financeiros	30.000,00	50.000,00	0,00	50.000,00	0,02	0,00	0,00	50.000,00	0,02	0,00	0,00
Turismo	2.021.000,00	1.716.650,00	208.029,30	979.162,32	0,39	737.487,68	218.970,23	922.115,90	0,39	794.534,10	57.046,42
Transporte	8.751.000,00	5.673.700,00	62.968,09	300.385,11	0,12	5.373.314,89	107.595,66	300.385,11	0,13	5.373.314,89	0,00
Infra-Estrutura Urbana	7.510.000,00	5.127.200,00	58.537,54	231.605,96	0,09	4.895.594,04	103.165,11	231.605,96	0,10	4.895.594,04	0,00
Transporte Rodoviário	1.241.000,00	546.500,00	4.430,55	68.779,15	0,03	477.720,85	4.430,55	68.779,15	0,03	477.720,85	0,00
Desporto e Lazer	3.398.000,00	2.899.690,00	313.393,58	2.050.828,83	0,82	848.861,17	345.844,18	1.748.558,39	0,75	1.151.131,61	302.270,44
Administração Geral	1.046.000,00	1.169.690,00	201.332,97	1.144.215,95	0,46	25.474,05	211.936,56	1.071.227,01	0,46	98.462,99	72.988,94
Comunicação Social	6.000,00	4.000,00	0,00	0,00	0,00	4.000,00	0,00	0,00	0,00	4.000,00	0,00
Desporto de Rendimento	1.000,00	1.000,00	0,00	0,00	0,00	1.000,00	0,00	0,00	0,00	1.000,00	0,00
Desporto Comunitário	2.345.000,00	1.725.000,00	112.060,61	906.612,88	0,36	818.387,12	133.907,62	677.331,38	0,29	1.047.668,62	229.281,50
Encargos Especiais	7.527.000,00	7.689.800,00	459.671,34	7.633.024,08	3,06	56.775,92	1.397.464,04	7.488.018,97	3,21	201.781,03	145.005,11
Serviço da Dívida Interna	4.589.000,00	5.173.800,00	-64.056,96	5.134.860,16	2,06	38.939,84	873.735,74	4.989.855,05	2,14	183.944,95	145.005,11
Outros Encargos Especiais	2.938.000,00	2.516.000,00	523.728,30	2.498.163,92	1,00	17.836,08	523.728,30	2.498.163,92	1,07	17.836,08	0,00
Reserva de Contingência	21.809.000,00	18.074.100,00	0,00	0,00	0,00	18.074.100,00	0,00	0,00	0,00	18.074.100,00	0,00
Reserva de Contingência	21.809.000,00	18.074.100,00	0,00	0,00	0,00	18.074.100,00	0,00	0,00	0,00	18.074.100,00	0,00
DESPESAS INTRA-ORÇAMENTÁRIAS (II)	11.823.000,00	14.566.290,00	3.203.384,61	13.824.821,76	5,54	741.468,24	3.203.384,61	13.824.821,76	5,92	741.468,24	0,00
Legislativa	181.000,00	226.000,00	16.692,52	181.480,89	0,07	44.519,11	16.692,52	181.480,89	0,08	44.519,11	0,00
Administração Geral	180.000,00	225.000,00	16.692,52	181.480,89	0,07	43.519,11	16.692,52	181.480,89	0,08	43.519,11	0,00
Tecnologia da Informação	1.000,00	1.000,00	0,00	0,00	0,00	1.000,00	0,00	0,00	0,00	1.000,00	0,00
Judiciária	7.000,00	1.000,00	0,00	0,00	0,00	1.000,00	0,00	0,00	0,00	1.000,00	0,00
Ação Judiciária	7.000,00	1.000,00	0,00	0,00	0,00	1.000,00	0,00	0,00	0,00	1.000,00	0,00
Essencial à Justiça	103.000,00	156.500,00	38.011,88	156.312,93	0,06	187,07	38.011,88	156.312,93	0,07	187,07	0,00

FONTE: SCPI - Contabilidade [8.21.14.1633], PREFEITURA MUNICIPAL DE AVARÉ, Data/hora da emissão: 28/jan/2016 10h e 08m" Portaria Nº 553 de 2014

RREO – Anexo 2 (LRF, Art. 52, inciso II, alínea "c")

R$ 1

FUNÇÃO/SUBFUNÇÃO	DOTAÇÃO INICIAL	DOTAÇÃO ATUALIZADA (a)	DESPESAS EMPENHADAS BIMESTRE	DESPESAS EMPENHADAS ATÉ BIMESTRE (b)	DESPESAS EMPENHADAS % (b/total b)	SALDO (c) = (a-b)	DESPESAS EXECUTADAS BIMESTRE	DESPESAS EXECUTADAS ATÉ BIMESTRE (d)	DESPESAS EXECUTADAS % (d/total d)	SALDO (e) = (a-d)	INSCRITAS EM RESTOS A PAGAR NÃO PROCESSADOS (f)
Administração Geral	103.000,00	156.500,00	38.011,88	156.312,93	0,06	187,07	38.011,88	156.312,93	0,07	187,07	0,00
Administração	1.042.000,00	1.403.270,00	313.735,44	1.320.755,78	0,53	82.514,22	313.735,44	1.320.755,78	0,57	82.514,22	0,00
Administração Geral	651.000,00	878.920,00	193.368,14	806.448,16	0,32	72.471,84	193.368,14	806.448,16	0,35	72.471,84	0,00
Normatização e Fiscalização	12.000,00	44.000,00	10.658,43	43.863,72	0,02	136,28	10.658,43	43.863,72	0,02	136,28	0,00
Tecnologia da Informação	23.000,00	37.500,00	8.855,47	37.283,53	0,01	216,47	8.855,47	37.283,53	0,02	216,47	0,00
Formação de Recursos Humanos	96.000,00	118.100,00	24.710,16	108.910,70	0,04	9.189,30	24.710,16	108.910,70	0,05	9.189,30	0,00
Administração de Receitas	184.000,00	217.000,00	49.218,45	216.690,23	0,09	309,77	49.218,45	216.690,23	0,09	309,77	0,00
Comunicação Social	6.000,00	17.700,00	5.316,15	17.628,99	0,01	71,01	5.316,15	17.628,99	0,01	71,01	0,00
Proteção e Benefícios ao Trabalhador	70.000,00	90.050,00	21.608,64	89.930,45	0,04	119,55	21.608,64	89.930,45	0,04	119,55	0,00
Defesa Nacional	13.000,00	18.600,00	4.431,18	18.552,91	0,01	47,09	4.431,18	18.552,91	0,01	47,09	0,00
Defesa Terrestre	13.000,00	18.600,00	4.431,18	18.552,91	0,01	47,09	4.431,18	18.552,91	0,01	47,09	0,00
Segurança Pública	193.000,00	278.100,00	62.512,49	278.010,66	0,11	89,34	62.512,49	278.010,66	0,12	89,34	0,00
Policiamento	193.000,00	278.100,00	62.512,49	278.010,66	0,11	89,34	62.512,49	278.010,66	0,12	89,34	0,00
Assistência Social	458.000,00	632.360,00	145.992,95	582.603,47	0,23	49.756,53	145.992,95	582.603,47	0,25	49.756,53	0,00
Administração Geral	98.000,00	119.500,00	24.079,84	93.631,56	0,04	25.868,44	24.079,84	93.631,56	0,04	25.868,44	0,00
Assistência ao Idoso	32.000,00	34.620,00	6.146,46	24.490,96	0,01	10.129,04	6.146,46	24.490,96	0,01	10.129,04	0,00
Assistência ao Portador de Deficiência	21.000,00	30.400,00	8.515,67	24.328,97	0,01	6.071,03	8.515,67	24.328,97	0,01	6.071,03	0,00
Assistência à Criança e ao Adolescente	121.000,00	147.000,00	35.148,93	146.807,67	0,06	192,33	35.148,93	146.807,67	0,06	192,33	0,00
Assistência Comunitária	186.000,00	300.840,00	72.102,05	293.344,31	0,12	7.495,69	72.102,05	293.344,31	0,13	7.495,69	0,00
Previdência Social	60.000,00	70.000,00	4.752,14	59.738,38	0,02	10.261,62	4.752,14	59.738,38	0,03	10.261,62	0,00
Administração Geral	60.000,00	70.000,00	4.752,14	59.738,38	0,02	10.261,62	4.752,14	59.738,38	0,03	10.261,62	0,00
Saúde	2.231.000,00	2.945.620,00	642.929,58	2.709.766,36	1,09	235.853,64	642.929,58	2.709.766,36	1,16	235.853,64	0,00
Administração Geral	172.000,00	224.020,00	51.593,70	220.750,58	0,09	3.269,42	51.593,70	220.750,58	0,09	3.269,42	0,00
Atenção Básica	1.314.000,00	1.701.520,00	365.095,51	1.550.422,73	0,62	151.097,27	365.095,51	1.550.422,73	0,66	151.097,27	0,00
Assistência Hospitalar e Ambulatorial	507.000,00	717.000,00	167.683,72	706.074,72	0,28	10.925,28	167.683,72	706.074,72	0,30	10.925,28	0,00
Suporte Profilático e Terapêutico	33.000,00	39.130,00	5.432,71	19.915,53	0,01	19.214,47	5.432,71	19.915,53	0,01	19.214,47	0,00
Vigilância Sanitária	59.000,00	76.850,00	18.305,78	73.777,64	0,03	3.072,36	18.305,78	73.777,64	0,03	3.072,36	0,00
Vigilância Epidemiológica	116.000,00	149.900,00	23.888,37	101.875,09	0,04	48.024,91	23.888,37	101.875,09	0,04	48.024,91	0,00
Proteção e Benefícios ao Trabalhador	30.000,00	37.200,00	10.929,79	36.950,07	0,01	249,93	10.929,79	36.950,07	0,02	249,93	0,00
Educação	6.342.000,00	7.185.800,00	1.601.220,30	6.932.164,08	2,78	253.635,92	1.601.220,30	6.932.164,08	2,97	253.635,92	0,00
Administração Geral	80.000,00	113.000,00	24.274,92	112.945,57	0,05	54,43	24.274,92	112.945,57	0,05	54,43	0,00
Alimentação e Nutrição	95.000,00	159.850,00	38.815,40	157.491,83	0,06	2.358,17	38.815,40	157.491,83	0,07	2.358,17	0,00
Ensino Fundamental	4.180.000,00	4.728.550,00	1.101.924,84	4.566.984,36	1,83	161.565,64	1.101.924,84	4.566.984,36	1,96	161.565,64	0,00
Educação Infantil	1.676.000,00	1.908.000,00	412.425,68	1.820.908,68	0,73	87.091,32	412.425,68	1.820.908,68	0,78	87.091,32	0,00
Educação de Jovens e Adultos	207.000,00	173.500,00	14.421,05	171.398,89	0,07	2.101,11	14.421,05	171.398,89	0,07	2.101,11	0,00
Educação Especial	104.000,00	102.900,00	9.358,41	102.434,75	0,04	465,25	9.358,41	102.434,75	0,04	465,25	0,00
Cultura	88.000,00	130.600,00	30.312,98	127.250,03	0,05	3.349,97	30.312,98	127.250,03	0,05	3.349,97	0,00
Administração Geral	34.000,00	46.100,00	8.179,56	46.069,56	0,02	30,44	8.179,56	46.069,56	0,02	30,44	0,00
Patrimônio Histórico, Artístico e Arqueológico	2.000,00	10.900,00	1.423,53	10.460,86	0,00	439,14	1.423,53	10.460,86	0,00	439,14	0,00

FONTE: SCPI - Contabilidade [8.21.14.1633], PREFEITURA MUNICIPAL DE AVARÉ, Data/hora da emissão: 28/jan/2016 10h e 08m" Portaria Nº 553 de 2014

RREO – Anexo 2 (LRF, Art. 52, inciso II, alínea "c")

R$ 1

FUNÇÃO/SUBFUNÇÃO	DOTAÇÃO INICIAL	DOTAÇÃO ATUALIZADA (a)	DESPESAS EMPENHADAS BIMESTRE	DESPESAS EMPENHADAS ATÉ BIMESTRE (b)	DESPESAS EMPENHADAS % (b/total b)	SALDO (c) = (a-b)	DESPESAS EXECUTADAS BIMESTRE	DESPESAS EXECUTADAS ATÉ BIMESTRE (d)	DESPESAS EXECUTADAS % (d/total d)	SALDO (e) = (a-d)	INSCRITAS EM RESTOS A PAGAR NÃO PROCESSADOS (f)
Difusão Cultural	52.000,00	73.600,00	20.709,89	70.719,61	0,03	2.880,39	20.709,89	70.719,61	0,03	2.880,39	0,00
Urbanismo	822.000,00	1.083.610,00	244.387,44	1.055.988,41	0,42	27.621,59	244.387,44	1.055.988,41	0,45	27.621,59	0,00
Administração Geral	69.000,00	89.810,00	18.335,16	76.134,20	0,03	13.675,80	18.335,16	76.134,20	0,03	13.675,80	0,00
Infra-Estrutura Urbana	71.000,00	98.550,00	20.478,23	98.425,30	0,04	124,70	20.478,23	98.425,30	0,04	124,70	0,00
Serviços Urbanos	678.000,00	891.250,00	205.574,05	881.428,91	0,35	9.821,09	205.574,05	881.428,91	0,38	9.821,09	0,00
Transportes Coletivos Urbanos	4.000,00	4.000,00	0,00	0,00	0,00	4.000,00	0,00	0,00	0,00	4.000,00	0,00
Habitação	48.000,00	88.460,00	21.855,15	88.397,89	0,04	62,11	21.855,15	88.397,89	0,04	62,11	0,00
Administração Geral	48.000,00	88.460,00	21.855,15	88.397,89	0,04	62,11	21.855,15	88.397,89	0,04	62,11	0,00
Gestão Ambiental	22.000,00	65.900,00	13.559,41	55.498,14	0,02	10.401,86	13.559,41	55.498,14	0,02	10.401,86	0,00
Preservação e Conservação Ambiental	20.000,00	39.200,00	9.222,58	36.845,54	0,01	2.354,46	9.222,58	36.845,54	0,02	2.354,46	0,00
Controle Ambiental	2.000,00	26.700,00	4.336,83	18.652,60	0,01	8.047,40	4.336,83	18.652,60	0,01	8.047,40	0,00
Agricultura	66.000,00	96.510,00	23.861,43	92.661,64	0,04	3.848,36	23.861,43	92.661,64	0,04	3.848,36	0,00
Abastecimento	2.000,00	2.000,00	0,00	0,00	0,00	2.000,00	0,00	0,00	0,00	2.000,00	0,00
Extensão Rural	64.000,00	94.510,00	23.861,43	92.661,64	0,04	1.848,36	23.861,43	92.661,64	0,04	1.848,36	0,00
Indústria	16.000,00	19.700,00	4.653,79	19.532,97	0,01	167,03	4.653,79	19.532,97	0,01	167,03	0,00
Administração Geral	16.000,00	19.700,00	4.653,79	19.532,97	0,01	167,03	4.653,79	19.532,97	0,01	167,03	0,00
Comércio e Serviços	34.000,00	44.510,00	9.564,39	43.496,19	0,02	1.013,81	9.564,39	43.496,19	0,02	1.013,81	0,00
Turismo	34.000,00	44.510,00	9.564,39	43.496,19	0,02	1.013,81	9.564,39	43.496,19	0,02	1.013,81	0,00
Transporte	25.000,00	29.750,00	4.009,42	18.884,05	0,01	10.865,95	4.009,42	18.884,05	0,01	10.865,95	0,00
Transporte Rodoviário	25.000,00	29.750,00	4.009,42	18.884,05	0,01	10.865,95	4.009,42	18.884,05	0,01	10.865,95	0,00
Desporto e Lazer	71.000,00	89.000,00	20.902,12	83.726,98	0,03	5.273,02	20.902,12	83.726,98	0,04	5.273,02	0,00
Administração Geral	44.000,00	55.600,00	12.895,98	54.465,60	0,02	1.134,40	12.895,98	54.465,60	0,02	1.134,40	0,00
Desporto Comunitário	27.000,00	33.400,00	8.006,14	29.261,38	0,01	4.138,62	8.006,14	29.261,38	0,01	4.138,62	0,00
Encargos Especiais	1.000,00	1.000,00	0,00	0,00	0,00	1.000,00	0,00	0,00	0,00	1.000,00	0,00
Serviço da Dívida Interna	1.000,00	1.000,00	0,00	0,00	0,00	1.000,00	0,00	0,00	0,00	1.000,00	0,00
TOTAL (III)=(I+II)	335.600.000,00	343.222.859,55	28.927.277,89	249.545.420,74	100,00	93.677.438,81	50.489.522,39	233.514.588,62	100,00	109.708.270,93	16.030.832,12

PREFEITURA MUNICIPAL DE AVARÉ

RELATÓRIO RESUMIDO DA EXECUÇÃO ORÇAMENTÁRIA

DEMONSTRATIVOS DAS RECEITAS E DESPESAS PREVIDENCIÁRIAS

DO REGIME PRÓPRIO DOS SERVIDORES PÚBLICOS

PERIODO: Janeiro a Dezembro 2015/BIMESTRE Novembro - Dezembro

RREO – ANEXO 4 (LRF, art. 53, inciso II) R$ 1

RECEITAS PREVIDENCIÁRIAS	PREVISÃO INICIAL	PREVISÃO ATUALIZADA	RECEITAS REALIZADAS	
			Jan a Dez 2015	Jan a Dez 2014
RECEITAS PREVIDENCÍARIAS - RPPS (EXCETO INTRA-ORÇAMENTÁRIAS) (I)	15.105.000,00	15.105.000,00	10.276.891,93	10.455.111,97
RECEITAS CORRENTES	15.105.000,00	15.105.000,00	10.276.891,93	10.455.111,97
Receita de Contribuição dos Segurados	11.000.000,00	11.000.000,00	9.297.313,12	10.162.281,22
Pessoal Civil	11.000.000,00	11.000.000,00	9.297.313,12	10.162.281,22
Ativo	10.990.000,00	10.990.000,00	9.274.317,26	10.149.938,23
Inativo	10.000,00	10.000,00	22.995,86	12.342,99
Pensionista	0,00	0,00	0,00	0,00
Pessoal Militar	0,00	0,00	0,00	0,00
Ativo	0,00	0,00	0,00	0,00
Inativo	0,00	0,00	0,00	0,00
Pensionista	0,00	0,00	0,00	0,00
Outras Receitas de Contribuições	0,00	0,00	0,00	0,00
Receita Patrimonial	4.100.000,00	4.100.000,00	900.000,00	287.858,00
Receitas Imobiliárias	0,00	0,00	0,00	0,00
Receitas de Valores Mobiliários	4.100.000,00	4.100.000,00	900.000,00	287.858,00
Outras Receitas Patrimoniais	0,00	0,00	0,00	0,00
Receita de Serviços	0,00	0,00	0,00	0,00
Outras Receitas Correntes	5.000,00	5.000,00	79.578,81	4.972,75
Compensação Previdenciária do RGPS para o RPPS	0,00	0,00	74.153,27	0,00
Demais Receitas Correntes	5.000,00	5.000,00	5.425,54	4.972,75
RECEITAS DE CAPITAL	0,00	0,00	0,00	0,00
Alienação de Bens, Direitos e Ativos	0,00	0,00	0,00	0,00
Amortização de Empréstimo	0,00	0,00	0,00	0,00
Outras Receitas de Capital	0,00	0,00	0,00	0,00
RECEITAS PREVIDENCÍARIAS - RPPS (INTRA-ORÇAMENTÁRIAS) (II)	15.895.000,00	15.895.000,00	12.207.607,47	10.776.029,13
TOTAL DAS RECEITAS PREVIDENCÍARIAS - RPPS (III) = (I+II)	31.000.000,00	31.000.000,00	22.484.499,40	21.231.141,10

RREO – ANEXO 4 (LRF, art. 53, inciso II) R$ 1

DESPESAS PREVIDENCIÁRIAS	DOTAÇÃO INICIAL	DOTAÇÃO ATUALIZADA	DESPESAS EMPENHADAS		DESPESAS LIQUIDADAS		INSCRITAS EM RESTOS A PAGAR NÃO PROCESSADOS	
			Jan a Dez/2015	Jan a Dez/2014	Jan a Dez/2015	Jan a Dez/2014	Em 2015	Em 2014
DESPESAS PREVIDENCÍARIAS - RPPS (EXCETO INTRA-ORÇAMENTÁRIAS) (IV)	10.601.000,00	12.891.000,00	8.930.083,96	7.924.774,79	8.921.493,52	7.922.624,79	8.590,44	2.150,00
ADMINISTRAÇÃO	2.001.000,00	2.131.000,00	636.783,02	639.438,14	628.192,58	637.288,14	8.590,44	2.150,00
Despesas Correntes	791.000,00	921.000,00	625.580,02	632.025,34	616.989,58	631.375,34	8.590,44	650,00
Despesas de Capital	1.210.000,00	1.210.000,00	11.203,00	7.412,80	11.203,00	5.912,80	0,00	1.500,00
PREVIDÊNCIA	8.600.000,00	10.760.000,00	8.293.300,94	7.285.336,65	8.293.300,94	7.285.336,65	0,00	0,00
Pessoal Civil	8.600.000,00	10.760.000,00	8.293.300,94	7.285.336,65	8.293.300,94	7.285.336,65	0,00	0,00
Aposentados	4.500.000,00	6.300.000,00	5.015.268,24	3.882.953,92	5.015.268,24	3.882.953,92	0,00	0,00
Pensões	1.100.000,00	1.100.000,00	591.607,58	633.209,69	591.607,58	633.209,69	0,00	0,00
Outros Benefícios Previdencíarios	3.000.000,00	3.360.000,00	2.686.425,12	2.769.173,04	2.686.425,12	2.769.173,04	0,00	0,00
Pessoal Militar	0,00	0,00	0,00	0,00	0,00	0,00	0,00	0,00
Reformas	0,00	0,00	0,00	0,00	0,00	0,00	0,00	0,00
Pensões	0,00	0,00	0,00	0,00	0,00	0,00	0,00	0,00
Outros Benefícios Previdencíarios	0,00	0,00	0,00	0,00	0,00	0,00	0,00	0,00
Outras Despesas Previdencíarias	0,00	0,00	0,00	0,00	0,00	0,00	0,00	0,00
Compensação Previdencíaria do RPPS para o RGPS	0,00	0,00	0,00	0,00	0,00	0,00	0,00	0,00
Demais Despesas Previdencíarias	0,00	0,00	0,00	0,00	0,00	0,00	0,00	0,00
DESPESAS PREVIDENCIÁRIAS - RPPS (INTRA-ORÇAMENTÁRIAS) (V)	60.000,00	70.000,00	59.738,38	53.452,39	59.738,38	53.452,39	0,00	0,00
TOTAL DAS DESPESAS PRECIDENCIÁRIAS - RPPS (VI) = (IV+V)	10.661.000,00	12.961.000,00	8.989.822,34	7.978.227,18	8.989.822,34	7.978.227,18	8.590,44	2.150,00
RESULTADO PREVIDENCÍARIO (VII) = (III-VI)	20.339.000,00	18.039.000,00	13.494.677,06	13.252.913,92	13.494.677,06	13.252.913,92	-8.590,44	-2.150,00

APORTES DE RECURSOS PARA O REGIME PRÓPRIO DE PREVIDÊNCIA DO SERVIDOR	APORTES REALIZADOS
TOTAL DOS APORTES PARA O EPPS	0,00
Plano Financeiro	0,00
Recursos para Cobertura de Insufuciências Financeiras	0,00
Recursos para Formatação de Reserva	0,00
Outros Aportes para o RPPS	0,00
Plano Previdenciário	0,00
Recursos para Cobertura de Déficit Financeiro	0,00
Recursos para Cobertura de Déficit Atuarial	0,00
Outros Aportes para o RPPS	0,00

RESERVA ORÇAMENTÁRIA DO RPPS	PREVISÃO ORÇAMENTÁRIA
VALOR	0,00

BENS E DIREITOS DO RPPS	PERÍODO DE REFERÊNCIA	
	Em 2015	Em 2014
CAIXA	70.058.527,19	55.702.855,26
BANCOS CONTA MOVIMENTO	0,00	0,00
INVESTIMENTOS	0,00	0,00
OUTROS BENS E DIREITOS	0,00	0,00

FONTE: SCPI - Contabilidade [8.21.14.1633], PREFEITURA MUNICIPAL DE AVARÉ, Data/hora da emissão: 28/jan/2016 10h e 21m" Portaria Nº 553 de 2014

RREO – ANEXO 4 (LRF, art. 53, inciso II) R$ 1

RECEITAS INTRA-ORÇAMENTÁRIAS - RPPS	PREVISÃO INICIAL	PREVISÃO ATUALIZADA	RECEITAS REALIZADAS	
			Jan a Dez 2015	Jan a Dez 2014
RECEITAS CORRENTES (VIII)	15.895.000,00	15.895.000,00	12.207.607,47	10.776.029,13
Receitas de Contribuições	15.895.000,00	15.895.000,00	12.207.607,47	10.776.029,13
Patronal	7.755.000,00	7.755.000,00	4.958.083,33	6.350.570,32
Pessoal Civil	7.755.000,00	7.755.000,00	4.958.083,33	6.350.570,32
Ativo	7.755.000,00	7.755.000,00	4.958.083,33	6.350.570,32
Inativo	0,00	0,00	0,00	0,00
Pensionista	0,00	0,00	0,00	0,00
Pessoal Militar	0,00	0,00	0,00	0,00
Ativo	0,00	0,00	0,00	0,00
Inativo	0,00	0,00	0,00	0,00
Pensionista	0,00	0,00	0,00	0,00
Para Cobertura de Déficit Atuarial	2.690.000,00	2.690.000,00	1.387.048,13	1.882.279,36
Em Regime de Débitos e Parcelamentos	5.450.000,00	5.450.000,00	5.862.476,01	2.543.179,45
Receita Patrimonial	0,00	0,00	0,00	0,00
Receita de Serviços	0,00	0,00	0,00	0,00
Outras Receitas Correntes	0,00	0,00	0,00	0,00
RECEITAS DE CAPITAL (IX)	0,00	0,00	0,00	0,00
Alienação de Bens	0,00	0,00	0,00	0,00
Amortização de Empréstimos	0,00	0,00	0,00	0,00
Outras Receitas de Capital	0,00	0,00	0,00	0,00
TOTAL DAS RECEITAS PREVIDENCIÁRIAS INTRA-ORÇAMENTÁRIAS (X) = (VIII + IX)	15.895.000,00	15.895.000,00	12.207.607,47	10.776.029,13

DESPESAS INTRA-ORÇAMENTÁRIAS - RPPS	DOTAÇÃO INICIAL	DOTAÇÃO ATUALIZADA	DESPESAS EMPENHADAS		DESPESAS LIQUIDADAS		INSCRITAS EM RESTOS A PAGAR NÃO PROCESSADOS	
			Jan a Dez/2015	Jan a Dez/2014	Jan a Dez/2015	Jan a Dez/2014	Em 2015	Em 2014
ADMINISTRAÇÃO (XI)	60.000,00	70.000,00	59.738,38	53.452,39	59.738,38	53.452,39	0,00	0,00
Despesas Correntes	60.000,00	70.000,00	59.738,38	53.452,39	59.738,38	53.452,39	0,00	0,00
Despesas de Capital	0,00	0,00	0,00	0,00	0,00	0,00	0,00	0,00
TOTAL DAS DESPESAS PREVIDENCIÁRIAS INTRA-ORÇAMENTÁRIAS (XII) = (XI)	60.000,00	70.000,00	59.738,38	53.452,39	59.738,38	53.452,39	0,00	0,00

PREFEITURA MUNICIPAL DE AVARÉ

RELATÓRIO RESUMIDO DA EXECUÇÃO ORÇAMENTÁRIA

DEMONSTRATIVO DO RESULTADO PRIMÁRIO

ORÇAMENTO FISCAL E DA SEGURIDADE SOCIAL

PERIODO: Janeiro a Dezembro 2015/BIMESTRE Novembro - Dezembro

Page 1 of 2

RREO – ANEXO 6 (LRF, art 53, inciso III) R$ 1

RECEITAS PRIMÁRIAS	PREVISÃO ATUALIZADA	RECEITAS REALIZADAS	
		Jan a Dez 2015	Jan a Dez 2014
RECEITAS PRIMÁRIAS CORRENTES (I)	281.145.000,00	245.979.336,85	222.899.750,60
Receita Tributária	54.371.570,00	44.634.662,93	42.547.107,12
IPTU	15.470.000,00	14.816.656,74	14.087.485,31
ISS	15.800.000,00	14.947.753,66	15.035.672,05
ITBI	5.530.000,00	5.628.789,60	5.188.842,03
IRRF	4.366.000,00	4.667.963,94	4.014.897,56
Taxas	6.987.000,00	4.573.444,26	4.220.069,76
Contribuição de Melhoria	6.218.570,00	54,73	140,41
Outras Receitas Tributárias	0,00	0,00	0,00
Receita de Contribuições	31.827.000,00	25.013.713,74	23.920.085,83
Receitas Previdenciárias	26.895.000,00	21.504.920,59	20.938.310,35
Outras Receitas de Contribuições	4.932.000,00	3.508.793,15	2.981.775,48
Receita Patrimonial Líquida	270.000,00	294.014,64	279.035,95
Receita Patrimonial	6.126.000,00	3.751.488,68	2.272.839,15
(-)Aplicações Financeiras	5.856.000,00	3.457.474,04	1.993.803,20
Transferências Correntes	170.092.000,00	150.894.441,59	138.348.831,59
LC 61/89	296.000,00	280.121,70	268.951,44
LC 87/96	184.000,00	172.246,78	166.642,56
Convênios	4.906.000,00	3.235.362,19	3.447.512,46
FPM	31.000.000,00	26.462.712,76	23.610.541,58
ICMS	37.760.000,00	35.291.764,67	33.000.750,99
IPVA	12.080.000,00	11.473.621,05	10.271.226,58
ITR	480.000,00	1.140.062,48	661.756,61
Outras Transferências Correntes	83.386.000,00	72.838.549,96	66.921.449,37
Demais Receitas Correntes	24.584.430,00	25.142.503,95	17.804.690,11
Dívida Ativa	7.479.000,00	5.299.162,02	5.574.132,59
Diversas Receitas Correntes	17.105.430,00	19.843.341,93	12.230.557,52
RECEITAS DE CAPITAL (II)	48.599.000,00	7.922.678,58	7.996.422,61
Operações de Crédito (III)	100.000,00	0,00	0,00
Amortização de Empréstimos (IV)	0,00	0,00	0,00
Alienação de Bens (V)	101.000,00	0,00	140.850,00
Transferências de Capital	48.398.000,00	7.922.678,58	7.855.572,61
Convênios	39.397.000,00	2.597.097,86	5.007.097,15
Outras Transferências de Capital	9.001.000,00	5.325.580,72	2.848.475,46
Outras Receitas de Capital	0,00	0,00	0,00
RECEITAS PRIMÁRIAS DE CAPITAL (VI)=(II-III-IV-V)	48.398.000,00	7.922.678,58	7.855.572,61
RECEITA PRIMÁRIA TOTAL(VII)=(I+VI)	329.543.000,00	253.902.015,43	230.755.323,21

RREO – ANEXO 6 (LRF, art 53, inciso III) R$ 1

DESPESAS PRIMÁRIAS	DOTAÇÃO ATUALIZADA	DESPESAS EMPENHADAS		DESPESAS LIQUIDADAS		INSCRITAS EM RESTOS A PAGAR NÃO PROCESSADOS	
		Jan a Dez 2015	Jan a Dez 2014	Jan a Dez 2015	Jan a Dez 2014	Em 2015	Em 2014
DESPESAS CORRENTES (VIII)	257.674.969,96	231.463.021,44	206.537.641,03	220.037.088,01	201.271.761,41	11.425.933,43	5.265.879,62
Pessoal e Encargos Sociais	133.855.097,32	124.359.587,05	119.347.294,45	123.186.873,94	118.684.209,06	1.172.713,11	663.085,39
Juros e Encargos da Dívida (IX)	35.000,00	0,00	0,00	0,00	0,00	0,00	0,00
Outras Despesas Correntes	123.784.872,64	107.103.434,39	87.190.346,58	96.850.214,07	82.587.552,35	10.253.220,32	4.602.794,23
DESPESAS PRIMÁRIAS CORRENTES (X) = (VIII-IX)	257.639.969,96	231.463.021,44	206.537.641,03	220.037.088,01	201.271.761,41	11.425.933,43	5.265.879,62
DESPESAS DE CAPITAL (XI)	67.473.789,59	18.082.399,30	20.488.779,24	13.477.500,61	9.781.259,22	4.604.898,69	10.707.520,02
Investimentos	59.931.989,59	10.636.362,71	15.256.901,29	6.245.509,72	4.614.171,85	4.390.852,99	10.642.729,44
Inversões Financeiras	50.000,00	50.000,00	50.000,00	50.000,00	50.000,00	0,00	0,00
Concessão de Empréstimos (XII)	0,00	0,00	0,00	0,00	0,00	0,00	0,00
Aquisição de Título de Capital já Integralizado(XIII)	50.000,00	50.000,00	50.000,00	50.000,00	50.000,00	0,00	0,00
Demais Inversões Financeiras	0,00	0,00	0,00	0,00	0,00	0,00	0,00
Amortização da Dívida (XIV)	7.491.800,00	7.396.036,59	5.181.877,95	7.181.990,89	5.117.087,37	214.045,70	64.790,58
DESPESAS PRIMÁRIAS DE CAPITAL (XV)=(XI-XII-XIII-XIV)	59.931.989,59	10.636.362,71	15.256.901,29	6.245.509,72	4.614.171,85	4.390.852,99	10.642.729,44
RESERVA DE CONTINGÊNCIA (XVI)	18.074.100,00	-	-	-	-	-	-
RESERVA DO RPPS (XVII)	0,00	-	-	-	-	-	-
DESPESAS PRIMÁRIAS TOTAL (XVIII)=(X+XV+XVI+XVII)	335.646.059,55	242.099.384,15	221.794.542,32	226.282.597,73	205.885.933,26	15.816.786,42	15.908.609,06
RESULTADO PRIMÁRIO (XIX)=(VII-XVIII)	-	11.802.631,28	8.960.780,89	27.619.417,70	24.869.389,95	-	-
SALDOS DE EXERCÍCIOS ANTERIORES	-	3.502.732,48	1.438.190,10	3.502.732,48	1.438.190,10	-	-

DISCRIMINAÇÃO DA META FISCAL	VALOR
META DE RESULTADO PRIMÁRIO FIXADA NO ANEXO DE METAS FISCAIS	4.221.000,00

PREFEITURA MUNICIPAL DE AVARÉ

RELATÓRIO RESUMIDO DA EXECUÇÃO ORÇAMENTÁRIA

DEMONSTRATIVO DA RECEITA CORRENTE LÍQUIDA

ORÇAMENTO FISCAL E DA SEGURIDADE SOCIAL

JAN/2015 A DEZ/2015

RREO – ANEXO 3 (LRF, Art. 53, inciso I) R$ 1

ESPECIFICAÇÃO	EVOLUÇÃO DA RECEITA REALIZADA NOS ÚLTIMOS 12 MESES													TOTAL (ÚLTIMOS 12 MESES)	PREVISÃO ATUALIZADA
	JAN/2015	FEV/2015	MAR/2015	ABR/2015	MAI/2015	JUN/2015	JUL/2015	AGO/2015	SET/2015	OUT/2015	NOV/2015	DEZ/2015			
RECEITAS CORRENTES (I)	24.240.685,40	18.547.567,37	27.904.938,39	22.302.283,11	18.208.282,81	19.785.804,11	18.501.211,38	18.259.153,07	20.004.693,14	19.762.105,23	21.429.604,41	26.559.253,93		255.505.582,35	291.206.000,00
RECEITA TRIBUTÁRIA	2.048.892,43	2.294.873,20	8.242.973,24	6.922.258,54	2.823.742,85	3.005.821,03	2.794.069,88	3.402.596,13	3.391.526,21	2.912.446,97	3.004.840,58	3.790.621,87		44.634.662,93	54.371.570,00
IPTU	270,02	347.012,09	5.219.680,36	3.676.274,90	657.903,87	626.867,09	616.747,54	962.088,39	897.217,25	534.072,85	554.520,78	724.001,60		14.816.656,74	15.470.000,00
ISS	1.284.900,94	1.061.986,87	1.076.038,29	1.140.639,53	1.147.819,82	1.219.119,27	1.170.802,09	1.490.742,83	1.355.642,59	1.359.007,42	1.330.182,23	1.310.871,78		14.947.753,66	15.800.000,00
ITBI	410.301,26	399.754,88	386.163,17	513.869,62	446.836,22	551.142,30	329.675,40	320.971,42	497.764,84	407.840,72	600.349,61	764.120,16		5.628.789,60	5.530.000,00
IRRF	330.902,56	375.526,00	338.841,96	365.780,31	315.429,46	341.821,33	434.223,36	330.918,67	326.461,92	397.252,93	319.261,73	791.543,71		4.667.963,94	4.366.000,00
Outras receitas Tributárias	22.517,65	110.593,36	1.222.249,46	1.225.694,18	255.753,48	266.871,04	242.621,49	297.874,82	314.439,61	214.273,05	200.526,23	200.084,62		4.573.498,99	13.205.570,00
RECEITA DE CONTRIBUIÇÕES	595.298,88	1.060.868,02	1.370.195,02	1.874.232,33	594.478,85	1.669.441,19	620.411,59	644.048,20	1.724.367,59	1.177.285,39	909.486,07	565.993,14		12.806.106,27	15.932.000,00
RECEITA PATRIMONIAL	29.279,03	30.828,61	35.672,36	36.385,36	93.537,46	76.564,15	1.331.476,60	93.353,14	69.703,59	1.063.977,88	588.242,26	302.468,24		3.751.488,68	6.126.000,00
RECEITA AGROPECUÁRIA	0,00	0,00	0,00	0,00	0,00	0,00	0,00	0,00	0,00	0,00	0,00	0,00		0,00	0,00
RECEITA INDUSTRIAL	0,00	0,00	0,00	0,00	0,00	0,00	0,00	0,00	0,00	0,00	0,00	0,00		0,00	0,00
RECEITA DE SERVIÇO	856.440,51	938.939,92	588.384,41	566.379,06	494.877,47	453.139,06	537.136,27	704.737,09	521.967,90	483.081,28	425.554,38	1.655,00		6.572.292,35	7.897.000,00
TRANSFERENCIAS CORRENTES	19.879.368,84	13.427.138,82	16.837.439,32	12.018.242,50	13.448.321,52	13.880.638,91	12.293.340,15	12.483.943,90	12.934.626,03	13.262.556,73	12.060.369,71	16.644.834,09		169.170.820,52	190.192.000,00
Cota Parte do FPM	3.146.169,30	3.211.629,32	2.339.200,22	2.524.616,91	3.104.574,53	2.701.294,60	2.366.244,84	2.339.401,80	1.950.373,82	2.219.848,64	2.506.383,36	4.238.129,03		32.647.866,37	38.400.000,00
Cota Parte do ICMS	3.605.246,32	2.689.322,74	4.920.414,27	3.101.078,40	3.463.886,23	4.243.277,28	3.161.130,20	3.434.980,90	4.032.021,64	3.567.938,72	3.054.923,27	4.840.485,65		44.114.705,62	47.200.000,00
Cota Parte do IPVA	4.894.595,17	2.306.472,86	2.061.652,32	509.172,99	483.453,71	522.319,39	879.302,37	544.546,71	532.283,72	449.010,13	410.254,87	750.733,60		14.343.797,84	15.100.000,00
Cota Parte do ITR	28.577,11	1.074,87	906,42	16.291,73	2.531,20	2.875,73	1.496,51	6.687,71	133.323,63	956.789,39	97.497,92	177.025,74		1.425.077,96	600.000,00
Transf. da LC 87/1996	0,00	0,00	0,00	71.769,47	17.942,37	17.942,37	17.942,37	17.942,37	17.942,37	17.942,37	17.942,37	17.942,37		215.308,43	230.000,00
Transf. da LC 61/1989	43.340,57	26.278,61	23.959,13	27.119,13	26.923,90	30.977,67	26.047,21	26.848,42	28.942,64	31.422,59	29.635,23	28.657,05		350.152,15	370.000,00
Transferencias do FUNDEB	3.821.873,38	2.419.483,47	4.055.581,96	2.394.369,67	2.634.673,67	3.155.731,17	2.348.566,05	2.548.673,42	2.955.039,41	2.645.104,36	2.317.832,57	3.621.407,09		34.918.336,22	35.000.000,00
Outras Transferências Correntes	4.339.566,99	2.772.876,95	3.435.725,00	3.373.824,20	3.714.335,91	3.206.220,70	3.492.610,60	3.564.862,57	3.284.698,80	3.374.500,53	3.625.900,12	2.970.453,56		41.155.575,93	53.292.000,00
Outras Receitas Correntes	831.405,71	794.918,80	830.274,04	884.785,32	753.324,66	700.199,77	924.776,89	930.474,61	1.362.501,82	862.756,98	4.441.111,41	5.253.681,59		18.570.211,60	16.687.430,00
DEDUÇÕES (II)	2.934.286,94	2.481.223,02	2.769.095,24	2.714.986,54	1.721.545,92	2.875.630,95	1.537.860,44	1.600.773,14	2.762.521,05	2.326.916,84	2.183.395,37	1.739.609,87		27.647.845,32	31.100.000,00
Contrib. do Servidor para o Plano de Previdência	590.660,36	834.067,67	899.613,22	1.464.976,86	301.541,07	1.371.525,08	320.565,33	326.691,62	1.423.543,54	878.326,54	885.801,83	0,00		9.297.313,12	11.000.000,00
Compens Financ. entre Regimes Previd.	0,00	0,00	0,00	0,00	0,00	0,00	0,00	0,00	0,00	0,00	74.153,27	0,00		74.153,27	0,00
Dedução da Receita para Formação do FUNDEB	2.343.626,58	1.647.155,35	1.869.482,02	1.250.009,68	1.420.004,85	1.504.105,87	1.217.295,11	1.274.081,52	1.338.977,51	1.448.590,30	1.223.440,27	1.739.609,87		18.276.378,93	20.100.000,00
RECEITA CORRENTE LÍQUIDA (I)-(II)	21.306.398,46	16.066.344,35	25.135.843,15	19.587.296,57	16.486.736,89	16.910.173,16	16.963.350,94	16.658.379,93	17.242.172,09	17.435.188,39	19.246.209,04	24.819.644,06		227.857.737,03	260.106.000,00

PREFEITURA MUNICIPAL DE AVARÉ

RELATÓRIO DE GESTÃO FISCAL

DEMONSTRATIVO CONSOLIDADO DA DISPONIBILIDADE DE CAIXA E DOS RESTOS A PAGAR

ORÇAMENTOS FISCAIS E DA SEGURIDADE SOCIAL

Referência: JANEIRO a DEZEMBRO /2015

RGF – ANEXO 5 (LRF, art. 55, Inciso III, alínea "a") R$ 1

DESTINAÇÃO DE RECURSOS	DISPONIBILIDADE DE CAIXA BRUTA (a)	OBRIGAÇÕES FINANCEIRAS: Restos a Pagar Liquidados e Não Pagos: De Exercícios Anteriores (b)	Do Exercício (c)	Restos a Pagar Empenhados e Não Liquidados de Exercícios Anteriores (d)	Demais Obrigações Financeiras (e)	DISPONIBILIDADE DE CAIXA LÍQUIDA (Antes da Inscrição em Restos a Pagar Não Processados) (f)=(a-(b+c+d+e))	RESTOS A PAGAR EMEPNHADOS E NÃO LIQUIDADOS DO EXERCÍCIO	EMPENHOS NÃO LIQUIDADOS CANCELADOS (Não Inscritos por Insuficiência Financeira)
DESTINAÇÃO DE RECURSOS								
RECURSOS VINCULADOS								
(100.127) ESTADO - JOGOS REGIONAIS-2012	10.042,53	0,00	0,00	0,00	0,00	10.042,53	0,00	0,00
(100.128) CONV.UNIAO - PROJ.SANEAMENTO BASICO	18.756,08	0,00	0,00	0,00	0,00	18.756,08	0,00	0,00
(100.129) CONV.UNIAO - PROJ. DIVERSAS AREAS	5.193,21	0,00	0,00	0,00	0,00	5.193,21	0,00	0,00
(100.131) SEC.PLANEJ.E DESENV.REGIONAL/UAM 2012	-14.181,13	0,00	0,00	791.216,10	3.073,06	-808.470,29	0,00	0,00
(100.132) CDHU- PAVIMENTAÇÃO (AVARE-G)	102,72	0,00	0,00	0,00	0,00	102,72	0,00	0,00
(100.133) MS - CONSTR.CONCLUSAO PAS "Vera Cruz"	16.993,65	0,00	0,00	0,00	0,00	16.993,65	0,00	0,00
(100.141) FUMBOAR-MPT/15ª REG./PEN.ALTERNATIVAS	18.927,62	0,00	0,00	0,00	0,00	18.927,62	0,00	0,00
(210.007) CONV.EST.-CONSTR.-CRECHE-ESCOLA	274.463,36	0,00	0,00	0,00	0,00	274.463,36	0,00	0,00
(210.008) FNDE-BRASIL CARINHOSO-E.I.MAN.CRECHES	146,92	0,00	1.585,00	0,00	0,00	-1.438,08	121.828,85	0,00
(210.009) CONV.MEC-MANUT.CRECHE TIPO B -TIPO C	87.567,80	0,00	0,00	2.928,00	0,00	84.639,80	98,00	0,00
(210.011) CONV.MEC.MANUT.NOVAS TURMAS -EI	199.934,08	0,00	9.640,00	0,00	0,00	190.294,08	3.169,50	0,00
(210.014) FNDE-BRASIL CARINHOSO-E.I.APOIO CRECHES	382.222,74	0,00	0,00	0,00	0,00	382.222,74	0,00	0,00
(220.019) FNDE-PNAE - MAIS EDUC.FUND.	0,00	0,00	0,00	616,99	0,00	-616,99	41.938,65	0,00
(220.021) CONV.MEC.MANUT.MOBILIARIOS E EQUIP.E.F	0,00	0,00	0,00	75.918,00	0,00	-75.918,00	10.608,00	0,00
(300.007) ACOES ESTRUTURANTES DE VISA	39.376,79	0,00	0,00	0,00	0,00	39.376,79	0,00	0,00
(300.075) CONVEIO-ESTADO - CONSTR./AMPL./REFORMAS	222.395,43	0,00	0,00	7.585,17	2.338,48	212.471,78	175.703,84	0,00
(300.076) FNS- PISO FIXO VIG.PROM-PFVPS	107.319,85	0,00	9.401,25	14.483,90	0,00	83.434,70	37.022,06	0,00
(300.077) FNS - CONSTR.CENTRAL - SAMU	5.318,89	0,00	0,00	0,00	0,00	5.318,89	0,00	0,00
(300.083) FNS- PROG.SERV.RESID.TERAPEUTICOS	32.072,69	0,00	0,00	0,00	0,00	32.072,69	0,00	0,00
(300.088) FNS - AQUIS. DE EQUIP./MOBILIÁRIO -SAMU	5.217,32	0,00	0,00	0,00	0,00	5.217,32	0,00	0,00
(300.089) FNS-MANUTENÇÃO DO SAMU	265.323,64	0,00	102.067,28	4.054,90	0,00	159.201,46	200.746,46	0,00
(300.092) FAEC - CIRURGIAS ELETIVAS	74.777,65	0,00	0,00	0,00	0,00	74.777,65	0,00	0,00
(300.093) FNS-COSTR.POLOS ACADEMIA DA SAUDE	23.089,54	0,00	0,00	0,00	0,00	23.089,54	0,00	0,00
(300.094) PROGRAMA QUALIS_UBS - EQUIPS.E MOBILIAR	2.311,14	0,00	0,00	0,00	0,00	2.311,14	0,00	0,00
(300.095) FNS-INC.FORT.AÇOES P.CORP./ATIV.FISICA	77.105,05	0,00	0,00	0,00	0,00	77.105,05	0,00	0,00
(300.098) FNS - FAEC HEMODIALISE	161.709,63	0,00	263.883,54	34.757,96	0,00	-136.931,87	264.215,88	0,00
(300.099) FNS - REDE SAUDE MENTAL (RSME)	712.104,20	0,00	8.418,92	2.181,32	5.570,10	695.933,86	120.119,40	0,00
(300.101) FNS - CONSTR. ESF JARDIM PARAISO	0,00	0,00	0,00	0,00	4.276,63	-4.276,63	0,00	0,00
(300.102) FNS - CONSTR. ESF JARDIM PAINEIRAS	0,00	0,00	0,00	0,00	1.340,05	-1.340,05	0,00	0,00
(300.103) FNS - CONSTR. ESF DA VILA MARTINS I	16.753,32	0,00	0,00	0,00	3.886,76	12.866,56	0,00	0,00
(300.104) FES - AT.A PESSOA PRIV.LIBERDADE	351.014,66	0,00	11.430,41	0,00	0,00	339.584,25	0,00	0,00
(300.107) FNS - REFORMA ESF II DR.FERNANDO HIRATA	4.633,11	0,00	0,00	0,00	2.543,65	2.089,46	0,00	0,00

RGF – ANEXO 5 (LRF, art. 55, Inciso III, alínea "a") R$ 1

DESTINAÇÃO DE RECURSOS	DISPONIBILIDADE DE CAIXA BRUTA (a)	OBRIGAÇÕES FINANCEIRAS: Restos a Pagar Liquidados e Não Pagos: De Exercícios Anteriores (b)	Do Exercício (c)	Restos a Pagar Empenhados e Não Liquidados de Exercícios Anteriores (d)	Demais Obrigações Financeiras (e)	DISPONIBILIDADE DE CAIXA LÍQUIDA (Antes da Inscrição em Restos a Pagar Não Processados) (f)=(a-(b+c+d+e))	RESTOS A PAGAR EMEPNHADOS E NÃO LIQUIDADOS DO EXERCÍCIO	EMPENHOS NÃO LIQUIDADOS CANCELADOS (Não Inscritos por Insuficiência Financeira)
DESTINAÇÃO DE RECURSOS								
RECURSOS VINCULADOS								
(300.108) FNS - PROGRAMA SAUDE NA ESCOLA (PSE)	20.205,87	0,00	0,00	0,00	0,00	20.205,87	1.450,50	0,00
(300.110) FNS - CONST.CER II DR.HIROAKI KUSABARA	1.086.611,28	298.915,77	0,00	813.909,26	17.684,43	-43.898,18	200.151,33	0,00
(300.111) FNS - P.F.VISA (FNS)-PORT.475/14-GM/MS	72.082,67	0,00	0,00	0,00	0,00	72.082,67	9.279,56	0,00
(300.112) FNS - P.F.VISA (ANVISA)- PT.475/14-GM/MS	9.404,21	0,00	436,00	0,00	0,00	8.968,21	1.528,87	0,00
(300.114) FES - SORRIA SP	34.098,92	0,00	0,00	0,00	0,00	34.098,92	36.762,54	0,00
(300.116) FNS- INC.PONT.AÇ.SERV.VIG.SAUDE (IPVS)	41.420,74	0,00	0,00	0,00	0,00	41.420,74	0,00	0,00
(300.119) FNS - FAEC SIA-EXAME CITOP.COLO UTERO	120.970,48	0,00	0,00	0,00	0,00	120.970,48	0,00	0,00
(300.126) FNS- REDE BRASIL SEM MISERIA (BSOR-SM)	92.074,43	0,00	0,00	0,00	0,00	92.074,43	0,00	0,00
(300.127) FNS- REDE DE URGÊNCIA (RAU-HOSP)-UTI	301.771,54	0,00	261.565,28	0,00	0,00	40.206,26	0,00	0,00
(300.128) FES - PROG.DOSE CERTA COMPLEMENTAR	10.535,08	0,00	102,60	0,00	0,00	10.432,48	205,20	0,00
(300.129) FNS- ASSIST.FIN.COMPL.-95% -LEI 12994/14	121.436,28	0,00	0,00	0,00	0,00	121.436,28	0,00	0,00
(300.130) FNS- FORT.POL.AF.ATUAÇÃO ESTRAT.ACS - 5%	6.390,91	0,00	0,00	0,00	0,00	6.390,91	0,00	0,00
(300.141) FNS- AÇÕES CONT.VIGIL.EM SAUDE (PVVS)	5.624,02	0,00	0,00	0,00	0,00	5.624,02	0,00	0,00
(300.142) FNS- EST.REDE AT.BÁS.AQ.EQ/MAT-2014	650.000,00	0,00	0,00	0,00	0,00	650.000,00	0,00	0,00
(300.143) FES - AT.PESS.PRIV.LIB/AMBULATORIAL	5.277,35	0,00	0,00	0,00	0,00	5.277,35	0,00	0,00
(500.028) ACESSUAS - PROG.PROM.ACESSO AO MUNDO DO	194.114,01	0,00	490,00	19.858,68	0,00	173.765,33	18.715,79	0,00
(500.030) PAVARE-FMAS IGD-SUAS	11.084,17	0,00	700,00	3.750,00	0,00	6.634,17	4.084,63	0,00
(500.031) FNAS- SCFV- SERV.CONV.E FORTALEC.DE VINC	16.385,38	0,00	0,00	0,00	0,00	16.385,38	60.000,00	0,00
(500.032) SEDS-CONV.AQ.EQUIP/SEMADS 2013	2.968,54	0,00	0,00	0,00	0,00	2.968,54	0,00	0,00
(500.033) FEAS- PROG.EST.SP AMIGO IDOSO-CONVIVER	150.000,00	0,00	0,00	0,00	0,00	150.000,00	0,00	0,00
TOTAL DOS RECURSOS VINCULADOS (I)	6.053.148,37	298.915,77	669.720,28	1.771.260,28	40.713,16	3.272.538,88	1.307.629,06	0,00

RGF – ANEXO 5 (LRF, art. 55, Inciso III, alínea "a") R$ 1

DESTINAÇÃO DE RECURSOS	DISPONIBILIDADE DE CAIXA BRUTA (a)	OBRIGAÇÕES FINANCEIRAS – Restos a Pagar Liquidados e Não Pagos: De Exercícios Anteriores (b)	Do Exercício (c)	Restos a Pagar Empenhados e Não Liquidados de Exercícios Anteriores (d)	Demais Obrigações Financeiras (e)	DISPONIBILIDADE DE CAIXA LÍQUIDA (Antes da Inscrição em Restos a Pagar Não Processados) (f)=(a-(b+c+d+e))	RESTOS A PAGAR EMEPNHADOS E NÃO LIQUIDADOS DO EXERCÍCIO	EMPENHOS NÃO LIQUIDADOS CANCELADOS (Não Inscritos por Insuficiência Financeira)
DESTINAÇÃO DE RECURSOS								
RECURSOS NÃO VINCULADOS								
(100.000) GERAL TOTAL	-1.552.157,76	0,00	0,00	0,00	7.863.134,03	-9.415.291,79	0,00	0,00
(100.001) C.I.D.E.	94.176,80	0,00	0,00	0,00	1.926,95	92.249,85	0,00	0,00
(100.002) FUMBOAR-FDO.MUNIC.DE BOMBEIROS DE AVARE	1,35	80,00	40.633,97	11.321,18	0,00	-52.033,80	403.592,94	0,00
(100.004) CONVENIO SEIAA-SECRET.EST.AGRIC.E ABASTE	782,74	0,00	783,02	15.999,08	0,00	-15.999,36	0,00	0,00
(100.008) CONVENIO SEC.CIENCIA TECNOL.DES.EC.TURIS	2.796.924,17	0,00	619.801,24	2.324.559,49	32.435,53	-179.872,09	579.362,28	0,00
(100.013) CONV.152/04-CONJ.HABITACIONAL F1 - PADRA	6.345,10	0,00	0,00	0,00	0,00	6.345,10	0,00	0,00
(100.020) SERVIÇO PATR.AGRICOLA-LEI MUNICIPAL	9.712,42	0,00	0,00	0,00	0,00	9.712,42	0,00	0,00
(100.021) CONV.-SECR.MEIO AMBIENTE-FECOP	0,00	0,00	0,00	440.300,00	0,00	-440.300,00	0,00	0,00
(100.026) CONVENIOS FEDERAIS ESPECIFICOS	0,00	0,00	0,00	0,00	0,00	0,00	64.432,39	0,00
(100.027) CONVENIO MERENDA ESCOLAR - DSE	149.912,85	0,00	0,00	0,00	0,00	149.912,85	199.288,71	0,00
(100.029) CONVENIOS ESTADUAIS ESPECIFICOS	347.089,73	0,00	0,00	29.916,41	18.288,36	298.884,96	118.261,51	0,00
(100.038) CONVEIO PROGRAMA TURISMO NO BRASIL	9.252,47	0,00	46,74	0,00	0,00	9.205,73	84.971,25	0,00
(100.066) CONVENIO CEF - PAVIMENTACAO AV.GOV.MARIO	3.704,99	0,00	0,00	0,00	0,00	3.704,99	0,00	0,00
(100.068) CUSTEIO ILUMINACAO PUBLICA	100,00	7.887,82	1.559.465,21	87.053,60	0,00	-1.654.306,63	0,00	0,00
(100.073) SEP-DADE - PISTA EMAPA	574,46	0,00	0,00	0,00	0,00	574,46	0,00	0,00
(100.075) SEP-DADE - REFORMA TERMINAL RODOVIARIO	20.917,31	0,00	0,00	0,00	0,00	20.917,31	0,00	0,00
(100.076) SEP-DADE - RESTAURACAO RELOGIO DO SOL	702,00	0,00	0,00	0,00	0,00	702,00	0,00	0,00
(100.078) SEP/UAM - PISTA DE SKATE	10.780,07	0,00	0,00	0,00	0,00	10.780,07	0,00	0,00
(100.081) MINISTERIO CIENCIA E TECNOLOGIA - INTERN	18.016,59	0,00	0,00	0,00	0,00	18.016,59	0,00	0,00
(100.083) CONVENIO SH - MURO DE ARRIMO	2.132,73	0,00	0,00	0,00	0,00	2.132,73	0,00	0,00
(100.084) CONVENIO FEHIDRO N.212/2009	2.885,02	0,00	0,00	0,00	0,00	2.885,02	0,00	0,00
(100.097) MINISTERIO DAS CIDADES - FNHIS	6.784,30	0,00	0,00	3.382,25	0,00	3.402,05	0,00	0,00
(100.098) MEIN - RECURSO EMERGENCIAL	57.597,40	0,00	0,00	0,00	0,00	57.597,40	0,00	0,00
(100.113) CONVENIO SJDC 241.333/1989 - FORUM	2,00	0,00	0,00	0,00	0,00	2,00	0,00	0,00
(100.120) CONV.MIN.CIDADES-INFRAESTRUTURA	0,00	0,00	0,00	176.186,99	0,00	-176.186,99	0,00	0,00
(100.125) PROGRAMA ESPORTE E LAZER NA CIDADE - 029	31.237,17	0,00	0,00	0,00	0,00	31.237,17	0,00	0,00
(110.000) GERAL	1.225.201,07	146,00	330.975,02	9.479,00	3.170,34	881.430,71	363.687,55	0,00
(110.000) GERAL	6.321.094,00	8.959.714,49	10.096.449,46	1.357.058,03	3.692.131,26	-17.784.259,24	4.939.631,26	0,00
(120.000) ALIENACAO DE BENS	85,83	0,00	0,00	0,00	0,00	85,83	0,00	0,00
(130.000) CIDE-CONTRIBUUIÞÒO DE INTERVENCAO DO DOM	0,00	0,00	0,00	157.614,78	0,00	-157.614,78	0,00	0,00
(200.001) PROGRAMA NACIONAL DE ALIMENTACAO ESCOLAR	1.050.464,58	0,00	0,00	23.374,77	0,00	1.027.089,81	41.519,89	0,00
(200.005) PNAC-PNAE - ALIMENTACAO P/CRECHES	0,00	0,00	0,00	63.390,95	0,00	-63.390,95	113.862,24	0,00

audesp FONTE: SCPI - Contabilidade [8.21.14.1638], PREFEITURA MUNICIPAL DE AVARÉ, Data/hora da emissão: 29/jan/2016 10h e 12m" Portaria Nº 553 de 2014

RGF – ANEXO 5 (LRF, art. 55, Inciso III, alínea "a") R$ 1

DESTINAÇÃO DE RECURSOS	DISPONIBILIDADE DE CAIXA BRUTA (a)	OBRIGAÇÕES FINANCEIRAS – Restos a Pagar Liquidados e Não Pagos: De Exercícios Anteriores (b)	Do Exercício (c)	Restos a Pagar Empenhados e Não Liquidados de Exercícios Anteriores (d)	Demais Obrigações Financeiras (e)	DISPONIBILIDADE DE CAIXA LÍQUIDA (Antes da Inscrição em Restos a Pagar Não Processados) (f)=(a-(b+c+d+e))	RESTOS A PAGAR EMEPNHADOS E NÃO LIQUIDADOS DO EXERCÍCIO	EMPENHOS NÃO LIQUIDADOS CANCELADOS (Não Inscritos por Insuficiência Financeira)
DESTINAÇÃO DE RECURSOS								
RECURSOS NÃO VINCULADOS								
(200.008) PNAC-PNAP - ALIMENTACAO DA PRE ESCOLA	0,00	26.726,10	0,00	41.430,74	0,00	-68.156,84	58.536,47	0,00
(200.010) FNDE-PNAE - ALIMENTACAO ENSINO MEDIO	0,00	0,00	0,00	7.554,88	0,00	-7.554,88	56.223,96	0,00
(200.011) FNDE-PNAE - ALIMENTACAO EJA	0,00	0,00	0,00	10.556,38	0,00	-10.556,38	2.296,91	0,00
(210.000) EDUCAÇÃO INFANTIL	170.405,79	1.597.747,63	1.472.095,45	582.704,80	0,00	-3.482.142,09	1.097.087,30	0,00
(210.005) CONST.ESCOLA PROF.LICINIA GUAZZELLI CONV	2,00	0,00	0,00	0,00	0,00	2,00	0,00	0,00
(210.006) CONV.MEC - CONSTR.CRECHE TIPO B - TIPO C	1.213.738,80	0,00	0,00	0,00	0,00	1.213.738,80	0,00	0,00
(220.000) ENSINO FUNDAMENTAL	-92.670,09	2.380.842,38	3.613.164,11	142.959,14	12.143,41	-6.241.779,13	975.490,08	0,00
(220.001) MANUTENCAO E DESENVOLVIMENTO DO ENSINO F	34.052,45	0,00	0,00	0,00	0,00	34.052,45	0,00	0,00
(220.002) PROGRAMA DINHEIRO DIRETO NA ESCOLA-FNDE/	0,75	0,00	0,00	0,00	0,00	0,75	630,00	0,00
(220.003) PROGR.APOIO SIST.ENS.ATEND.EDUC.JOVENS/A	404,84	0,00	0,00	0,00	0,00	404,84	0,00	0,00
(220.004) PROGR.NAC.APOIO TRANSPORTE ESCOLAR-PNATE	51.476,60	0,00	0,00	0,00	0,00	51.476,60	23.644,80	0,00
(220.006) CONTRIBUICAO SALARIO EDUCACAO	6.606.968,52	452,50	180.019,73	56.908,99	1.179,75	6.368.407,55	552.257,43	0,00
(220.007) CONVENIO TRANSPORTE ALUNO - SEC.ESTADO D	-7.088,56	0,00	6.717,00	1.780,22	13.841,00	-29.426,78	6.717,04	0,00
(220.013) TRANSF.FEDERAIS-CONVENIOS EDUCACAO BASIC	28.959,47	0,00	0,00	0,00	0,00	28.959,47	0,00	0,00
(220.014) TRANSF. ESTADUAIS - CONVENIOS	0,00	0,00	0,00	0,00	1.968,46	-1.968,46	0,00	0,00
(220.018) PAC - FUNDEB	80.327,70	0,00	0,00	0,00	0,00	80.327,70	0,00	0,00
(230.000) ENSINO MEDIO	0,00	486,00	0,00	30.000,00	0,00	-30.486,00	0,00	0,00
(260.000) EDUCACAO - FUNDEB	1.415.764,01	0,00	0,00	0,00	22.112,90	1.393.651,11	0,00	0,00
(261.000) EDUCACAO - FUNDEB - MAGISTERIO	0,00	0,00	133.637,50	0,00	0,00	-133.637,50	0,00	0,00
(262.000) EDUCACAO - FUNDEB - OUTROS	0,00	563,34	5.270,36	0,00	0,00	-5.833,70	0,00	0,00
(300.005) PISO DE ATENCAO BASICA-FIXO	506.948,54	11.332,20	29.279,33	16.269,97	0,00	450.067,04	301.576,80	0,00
(300.006) TETO FINANC. EPIDEM. CONTR. DE DOENCAS-T	3.301,00	0,00	0,00	0,00	0,00	3.301,00	0,00	0,00
(300.008) PROGRAMA AGENTES COMUNITARIOS DE SAUDE	26.687,81	0,00	46.052,78	0,00	0,00	-19.364,97	0,00	0,00
(300.010) PROGRAMA DE SAUDE DA FAMILIA	22.023,92	0,00	24.087,62	0,00	0,00	-2.063,70	0,00	0,00
(300.013) PISO ESTRATEGICO-GERENC.RISCO DE VISA	1.548,13	0,00	0,00	527,25	0,00	1.020,88	0,00	0,00
(300.019) INCENTIVO NO AMBITO DO PROG.NAC.HIV AIDS	115.074,59	33,80	923,80	0,00	0,00	114.116,99	1.367,38	0,00
(300.020) INCENTIVO P/ATENCAO A SAUDE NO SIST. PEN	26.791,83	0,00	0,00	0,00	0,00	26.791,83	739,20	0,00
(300.021) ACOES BASICAS DE MEDIA E ALTA COMPLEXIDA	314,16	0,00	0,00	0,00	0,00	314,16	0,00	0,00
(300.022) SAUDE BUCAL	0,00	0,00	5.686,54	0,00	0,00	-5.686,54	0,00	0,00
(300.023) SAUDE DO TRABALHADOR	7.532,17	60,79	20.865,13	0,00	0,00	-13.393,75	6.201,67	0,00
(300.024) FARMACIA POPULAR DO BRASIL	171.376,79	0,00	13.573,88	0,00	0,00	157.802,91	0,00	0,00
(300.028) PROGRAMA CEO - CENTRO DE ESPECIAL. ODONT	323.984,63	0,00	77,25	572,73	0,00	323.334,65	88.637,25	0,00

audesp FONTE: SCPI - Contabilidade [8.21.14.1638], PREFEITURA MUNICIPAL DE AVARÉ, Data/hora da emissão: 29/jan/2016 10h e 12m" Portaria Nº 553 de 2014

RGF – ANEXO 5 (LRF, art. 55, Inciso III, alínea "a") R$ 1

DESTINAÇÃO DE RECURSOS	DISPONIBILIDADE DE CAIXA BRUTA (a)	OBRIGAÇÕES FINANCEIRAS: Restos a Pagar Liquidados e Não Pagos: De Exercícios Anteriores (b)	Do Exercício (c)	Restos a Pagar Empenhados e Não Liquidados de Exercícios Anteriores (d)	Demais Obrigações Financeiras (e)	DISPONIBILIDADE DE CAIXA LÍQUIDA (Antes da Inscrição em Restos a Pagar Não Processados) (f)=(a-(b+c+d+e))	RESTOS A PAGAR EMEPNHADOS E NÃO LIQUIDADOS DO EXERCÍCIO	EMPENHOS NÃO LIQUIDADOS CANCELADOS (Não Inscritos por Insuficiência Financeira)
DESTINAÇÃO DE RECURSOS								
RECURSOS NÃO VINCULADOS								
(300.031) CAMPANHA DE VACINACAO CONTRA POLIOMIELIT	0,00	0,00	840,00	0,00	0,00	-840,00	0,00	0,00
(300.032) FNS-GESTAO PLENA DE SISTEMA MUNICIPAL -	947.434,50	4.115,64	1.503.609,41	268.838,53	3.666,46	-832.795,54	538.118,98	0,00
(300.034) VISA-TX.FISCALIZACAO MUNICIPAL	201.645,54	546,86	0,00	0,00	0,00	201.098,68	0,00	0,00
(300.036) MEDIC.GRUPOS HIPER.,DIABETE,ASMA, RENITE	203.158,25	0,00	0,00	0,00	0,00	203.158,25	0,00	0,00
(300.047) PROGRAMA GLICEMIA - CONVENIO ESTADUAL	41.180,79	0,00	0,00	0,00	0,00	41.180,79	0,00	0,00
(300.051) TETO FINANCEIRO DE VIGILANCIA A SAUDE	822.879,33	0,00	0,00	0,00	0,00	822.879,33	0,00	0,00
(300.052) CAMPANHAS DE VACINACAO	2.269,79	0,00	0,00	0,00	0,00	2.269,79	0,00	0,00
(300.060) T.ADITIVO 02/08-SES-EQUIPAMENTOS	117,75	0,00	0,00	0,00	0,00	117,75	0,00	0,00
(300.061) FES-FMS(REPASSE ESTADUAL)FUNDO A FUNDO -	150.341,16	0,00	0,00	2.626,12	0,00	147.715,04	2.506,74	0,00
(300.062) CONVENIO-UNIAO - REFORMAS/CONSTRUCOES	40.720,37	0,00	0,00	327.061,96	1.165,24	-287.506,83	0,00	0,00
(300.063) CONVENIO-UNIAO - AQUIS.DE EQUIP./MAT.PER	72.149,42	0,00	0,00	0,00	0,00	72.149,42	0,00	0,00
(300.065) FNS-PROG.ASSIT.FARMACEUTICA BASICA	91.381,86	0,00	1.162,48	0,00	0,00	90.219,38	34.912,06	0,00
(300.067) FNS- FAEC MAMOGRAFIA P/RASTREAMENTO	88.663,50	0,00	8.730,00	0,00	0,00	79.933,50	0,00	0,00
(300.069) INCENTIVO POLIT.PROM.SAUDE E PREV.DOENCA	25.286,21	0,00	0,00	0,00	0,00	25.286,21	0,00	0,00
(300.070) CONV.EST. - AQ.EQUIP. - PAS	3.984,61	42,50	0,00	0,00	0,00	3.942,11	0,00	0,00
(300.079) FNS - CONSTRUCAO PREDIO -UPA	108.754,46	0,00	0,00	650.000,00	7.441,23	-548.686,77	0,00	0,00
(300.081) INCENTIVO ADICIONAL - PSF	66.361,09	0,00	0,00	0,00	0,00	66.361,09	35.239,94	0,00
(300.084) PESSOA C/DEFICIENCIA - ATENCAO A SAUDE	1.472,47	0,00	0,00	0,00	0,00	1.472,47	0,00	0,00
(300.086) FAEC - PROJETO OLHAR BRASIL	341,32	0,00	0,00	0,00	0,00	341,32	0,00	0,00
(300.087) FAEC - TRATAMENTO EM ONCOLOGIA	31.504,81	0,00	0,00	0,00	0,00	31.504,81	0,00	0,00
(300.091) PROG.MELHORIA DO ACESSO E DA QUAL. PMAQ	133.983,17	0,00	6.150,00	22.399,58	0,00	105.433,59	83.228,49	0,00
(300.096) FNS- INC.QUAL.AÇ.DENGUE-PT.MS/GM 2557/11	118.346,45	0,00	0,00	0,00	0,00	118.346,45	0,00	0,00
(300.097) FNS- ESTRUTURAÇÃO TECNOL.VISA DA UF	11.278,40	0,00	0,00	0,00	0,00	11.278,40	0,00	0,00
(300.100) FNS - CONSTR.UBS PQ STA ELIZABETH	8.461,32	0,00	0,00	0,00	1.567,13	6.894,19	0,00	0,00
(300.105) FES - PAB ESTADUAL	35.125,80	0,00	0,00	3.406,10	0,00	31.719,70	603,06	0,00
(300.109) FNS-PROG.QUAL.AÇÕES VIG.EM SAUDE (PQAVS)	100.887,82	0,00	77,25	0,00	0,00	100.810,57	1.695,96	0,00
(310.000) SAUDE - GERAL	-113.499,74	2.591.270,77	8.102.288,04	671.299,98	274.754,36	-11.753.112,89	3.451.114,54	0,00
(450.000) TRANSITO - FISCALIZACAO	488.488,76	0,00	16.133,28	28.524,44	4.240,65	439.590,39	37.104,74	0,00
(470.000) TRANSITO - FUNSET	0,00	0,00	467,73	0,00	0,00	-467,73	0,00	0,00
(500.005) PROGRAMA DE PROTECAO SOCIAL BASICA	3.707,29	0,00	22.206,89	0,00	0,00	-18.499,60	0,00	0,00
(500.006) PROGRAMA DE PROTECAO SOCIAL ESPECIAL	97.254,44	0,00	19.031,67	0,00	0,00	78.222,77	0,00	0,00
(500.007) PSE -PISO DE ALTA COMPLEXIDADE - I	66.474,81	0,00	0,00	17.085,00	0,00	49.389,81	39.600,00	0,00

audesp FONTE: SCPI - Contabilidade [8.21.14.1638], PREFEITURA MUNICIPAL DE AVARÉ, Data/hora da emissão: 29/jan/2016 10h e 12m" Portaria Nº 553 de 2014

RGF – ANEXO 5 (LRF, art. 55, Inciso III, alínea "a") R$ 1

DESTINAÇÃO DE RECURSOS	DISPONIBILIDADE DE CAIXA BRUTA (a)	OBRIGAÇÕES FINANCEIRAS: Restos a Pagar Liquidados e Não Pagos: De Exercícios Anteriores (b)	Do Exercício (c)	Restos a Pagar Empenhados e Não Liquidados de Exercícios Anteriores (d)	Demais Obrigações Financeiras (e)	DISPONIBILIDADE DE CAIXA LÍQUIDA (Antes da Inscrição em Restos a Pagar Não Processados) (f)=(a-(b+c+d+e))	RESTOS A PAGAR EMEPNHADOS E NÃO LIQUIDADOS DO EXERCÍCIO	EMPENHOS NÃO LIQUIDADOS CANCELADOS (Não Inscritos por Insuficiência Financeira)
DESTINAÇÃO DE RECURSOS								
RECURSOS NÃO VINCULADOS								
(500.009) PSE - PETI (JORNADA URBANA I)	293,98	0,00	0,00	0,00	0,00	293,98	0,00	0,00
(500.010) PSE - PT (MC)- PISO DE TRANS.MEDIA COMPL	4.595,96	0,00	0,00	37.800,00	0,00	-33.204,04	45.360,00	0,00
(500.011) PSB - PBT - PISO BASICO DE TRANSICAO (CR	21.610,37	0,00	0,00	0,00	0,00	21.610,37	1.430,40	0,00
(500.012) PSB - PBV (PISO BASICO VARIAVEL) AGENTE	19,14	0,00	0,00	0,00	0,00	19,14	0,00	0,00
(500.013) PSB - BAJ (BOLSA AGENTE JOVEM)	420,51	0,00	0,00	0,00	0,00	420,51	0,00	0,00
(500.014) CONVENIO FUSSESP	1.242,43	0,00	0,00	0,00	316,80	925,63	0,00	0,00
(500.016) BPC-REVISAO SOCIAL (BENEFICIO DE PREST.C	7.094,59	0,00	0,00	0,00	0,00	7.094,59	0,00	0,00
(500.017) FNAS - F.M.A.S.- IGDBF	191.385,35	0,00	4.075,56	1.136,95	0,00	186.172,84	36.278,75	0,00
(500.019) FMDCA-FDO.MUN.DIREITOS DA CRIANCA E ADOL	61.880,24	0,00	0,00	0,00	0,00	61.880,24	0,00	0,00
(500.021) PVMC-PISO VARIAVEL DE MEDIA COMPLEXIDADE	29.951,19	0,00	0,00	0,00	0,00	29.951,19	0,00	0,00
(500.024) FNAS - PISO BASICO FIXO (PBF)	100.810,85	3.630,50	26.784,09	98.919,26	0,00	-28.523,00	65.098,12	0,00
(500.026) FNAS- FNAS-PFMC -PISO FIXO MED.COMPL.CRE	82.291,20	12.964,00	48.192,70	38.417,49	95,70	-17.378,69	40.867,77	0,00
(510.000) ASSISTENCIA SOCIAL - GERAL	0,00	266.883,84	1.406.986,48	58.889,11	0,00	-1.732.759,43	221.436,76	0,00
TOTAL DOS RECURSOS NÃO VINCULADOS (II)	25.673.996,80	15.865.527,16	29.366.340,72	7.817.306,15	11.955.579,56	-39.330.756,79	14.714.612,62	0,00
TOTAL (III) = (I+II)	31.727.145,17	16.164.442,93	30.036.061,00	9.588.566,43	11.996.292,72	-36.058.217,91	16.022.241,68	0,00

RGF – ANEXO 5 (LRF, art. 55, Inciso III, alínea "a") R$ 1

DESTINAÇÃO DE RECURSOS	DISPONIBILIDADE DE CAIXA BRUTA (a)	OBRIGAÇÕES FINANCEIRAS: Restos a Pagar Liquidados e Não Pagos: De Exercícios Anteriores (b)	Do Exercício (c)	Restos a Pagar Empenhados e Não Liquidados de Exercícios Anteriores (d)	Demais Obrigações Financeiras (e)	DISPONIBILIDADE DE CAIXA LÍQUIDA (Antes da Inscrição em Restos a Pagar Não Processados) (f)=(a-(b+c+d+e))	RESTOS A PAGAR EMEPNHADOS E NÃO LIQUIDADOS DO EXERCÍCIO	EMPENHOS NÃO LIQUIDADOS CANCELADOS (Não Inscritos por Insuficiência Financeira)
REGIME PRÓPRIO DE PREVIDÊNCIA DOS SERVIDORES								
RECURSOS NÃO VINCULADOS								
(110.000) GERAL	70.058.527,19	0,00	0,00	0,00	52.241,24	70.006.285,95	0,00	0,00
(600.000) REGIME PROPRIO DE PREVIDENCIA SOCIAL - R	0,00	0,00	0,00	0,00	0,00	0,00	8.590,44	0,00
TOTAL DOS RECURSOS NÃO VINCULADOS (II)	70.058.527,19	0,00	0,00	0,00	52.241,24	70.006.285,95	8.590,44	0,00
TOTAL (III) = (I+II)	70.058.527,19	0,00	0,00	0,00	52.241,24	70.006.285,95	8.590,44	0,00

* Relatório agrupado por código de aplicação (grupo.codigo)

PREFEITURA MUNICIPAL DE AVARÉ

DEMONSTRATIVO DOS RESTOS A PAGAR POR PODER E ORGÃO

ORÇAMENTO FISCAL E DA SEGURIDADE SOCIAL

PERIODO: Janeiro a Dezembro 2015/BIMESTRE Novembro - Dezembro

RREO – Anexo 7 (LRF, art. 53, inciso V) R$ 1

PODER / ORGÃO	RESTOS A PAGAR PROCESSADOS E NÃO PROCESSADOS LIQUIDADOS EM EXERCÍCIOS ANTERIORES					RESTOS A PAGAR NÃO PROCESSADOS						Saldo Total (b)
	Inscritos					Inscritos						
	Exercicios Anteriores	Em 31 de Dezembro 2014	Pagos	Cancelados	Saldo (a)	Exercicios Anteriores	Em 31 de Dezembro 2014	Liquidados	Pagos	Cancelados	Saldo (b)	
RESTOS A PAGAR (EXCETO INTRA-ORÇAMENTÁRIOS) (I)	18.586.499,96	21.702.382,83	20.246.361,74	-4.014.251,14	16.028.269,91	8.829.042,97	16.113.839,58	13.861.254,74	13.396.688,05	-1.810.071,44	9.724.739,42	25.753.009,33
01 CAMARA MUNICIPAL DE AVARÉ(exceto Intra-Orçam.)-(I)	0,00	0,00	0,00	0,00	0,00	0,00	76.134,00	66.655,00	66.509,00	0,00	9.625,00	9.625,00
0101 PODER LEGISLATIVO	0,00	0,00	0,00	0,00	0,00	0,00	76.134,00	66.655,00	66.509,00	0,00	9.625,00	9.625,00
02 GABINETE DO PREFEITO(exceto Intra-Orçam.)-(I)	383.053,40	610.760,42	609.903,77	-60.993,45	322.916,60	37.148,92	192.939,30	180.598,31	155.221,38	0,00	74.866,84	397.783,44
0201 GABINETE DO PREFEITO E DEPENDENCIAS	229.786,21	292.007,29	287.901,57	-27.586,34	206.305,59	3.269,00	60.672,45	58.206,50	32.888,90	0,00	31.052,55	237.358,14
0202 DIVISAO DE SUPRIMENTOS	24.401,83	29.716,64	29.716,64	-14.213,83	10.188,00	0,00	0,00	0,00	0,00	0,00	0,00	10.188,00
0203 FUNDO MUNICIPAL DO CORPO DE BOMBEIROS DE AVARE E R	80,00	30.264,98	30.264,98	0,00	80,00	2.276,76	32.145,13	23.100,71	23.100,71	0,00	11.321,18	11.401,18
0204 PROCURADORIA JURIDICA	25.593,43	190.380,13	189.366,70	-4.362,03	22.244,83	320,00	0,00	0,00	0,00	0,00	320,00	22.564,83
0206 JUNTA DE ALIST. MILITAR/TIRO DE GUERRA	19.424,35	20.920,42	17.289,36	-10.481,45	12.573,96	77,96	1.250,88	556,22	556,22	0,00	772,62	13.346,58
0207 OUVIDORIA MUNICIPAL	1.461,78	0,00	841,23	-335,01	285,54	0,00	0,00	0,00	0,00	0,00	0,00	285,54
0208 DEPTO.DE PROJETOS E CONVENIOS	7.077,53	19.631,73	19.631,73	-2.010,03	5.067,50	0,00	1.178,90	1.178,90	1.178,90	0,00	0,00	5.067,50
0209 FUNDO SOCIAL DE SOLIDARIEDADE	54.125,72	27.839,23	34.891,56	-1.383,06	45.690,33	27.878,50	97.691,94	97.555,98	97.496,65	0,00	28.073,79	73.764,12
0210 NUCLEO DA DIVERSIDADE SEXUAL	16.036,00	0,00	0,00	0,00	16.036,00	0,00	0,00	0,00	0,00	0,00	0,00	16.036,00
0211 CONSELHO MUNICIPAL ANTIDROGAS	1.029,64	0,00	0,00	-621,70	407,94	0,00	0,00	0,00	0,00	0,00	0,00	407,94
0212 DEPART.DE SEGURANCA MUNICIPAL	4.036,91	0,00	0,00	0,00	4.036,91	3.326,70	0,00	0,00	0,00	0,00	3.326,70	7.363,61
03 SECRETARIA MUNICIPAL DE ADMINISTRACAO(exceto Intra-Orça	596.380,48	0,00	16.697,67	-159.780,56	419.902,25	0,00	0,00	0,00	0,00	0,00	0,00	419.902,25
0301 DIVISAO DE ADMINISTRACAO - CENTRO ADMIN.	114.022,21	0,00	120,00	-39.252,21	74.650,00	0,00	0,00	0,00	0,00	0,00	0,00	74.650,00
0302 DIVISAO DE ADMINISTRACAO - GARAGEM MUNIC	154.636,84	0,00	170,00	-39.595,10	114.871,74	0,00	0,00	0,00	0,00	0,00	0,00	114.871,74
0303 DIVISAO DE SERVICOS MUNICIPAIS	327.721,43	0,00	16.407,67	-80.933,25	230.380,51	0,00	0,00	0,00	0,00	0,00	0,00	230.380,51
04 SECRETARIA MUNICIPAL DE COMUNICACAO(exceto Intra-Orçam	240.465,39	98.289,13	280.951,53	-1.340,04	56.462,95	1.200,00	53.385,63	37.566,03	37.566,03	0,00	17.019,60	73.482,55
0401 GABINETE DO SECRETARIO E DEPENDENCIAS	240.465,39	98.289,13	280.951,53	-1.340,04	56.462,95	1.200,00	53.385,63	37.566,03	37.566,03	0,00	17.019,60	73.482,55
05 SECRETARIA MUNICIPAL DE HABITACAO(exceto Intra-Orçam.)-(I	520.070,37	0,00	0,00	-16.118,98	503.951,39	3.382,25	0,00	0,00	0,00	0,00	3.382,25	507.333,64
0501 GABINETE DO SECRETARIO E DEPENDENCIAS	17.121,18	0,00	0,00	-16.118,98	1.002,20	3.382,25	0,00	0,00	0,00	0,00	3.382,25	4.384,45
0502 DEPARTAMENTO DE HABITACAO SOCIAL	502.949,19	0,00	0,00	0,00	502.949,19	0,00	0,00	0,00	0,00	0,00	0,00	502.949,19
06 SECRETARIA MUNICIPAL DE EDUCACAO(exceto Intra-Orçam.)-(I)	5.721.276,51	4.861.156,00	4.926.689,25	-1.178.033,51	4.477.709,75	1.038.019,25	3.134.933,24	2.919.421,71	2.813.692,50	-53.952,00	1.305.307,99	5.783.017,74
0601 GABINETE DO SECRETARIO E DEPENDENCIAS	73.280,95	147.511,65	146.977,76	-8.877,81	64.937,03	1.432,80	25.964,93	22.126,30	22.126,30	0,00	5.271,43	70.208,46
0602 DIVISAO DE ENSINO INFANTIL	1.742.579,39	577.338,67	615.348,93	-316.709,68	1.387.859,45	564.091,66	828.864,74	1.056.334,68	950.605,47	0,00	442.350,93	1.830.210,38
0603 DIVISAO DE ENS.FUNDAMENTAL-REC.PROPRIOS	2.949.941,84	1.704.123,97	1.627.759,09	-645.011,84	2.381.294,88	70.721,08	1.303.395,87	1.115.805,04	1.115.805,04	-25.644,92	232.666,99	2.613.961,87
0604 DIVISAO EDUCACAO BASICA - FUNDEBV	0,00	1.958.825,70	1.958.262,36	0,00	563,34	0,00	0,00	0,00	0,00	0,00	0,00	563,34
0605 DEPARTAMENTO DE ENSINO MEDIO	30.486,00	0,00	0,00	0,00	30.486,00	0,00	0,00	0,00	0,00	0,00	0,00	30.486,00
0606 DIVISAO DE ALIMENTACAO ESCOLAR	924.988,33	473.356,01	578.341,11	-207.434,18	612.569,05	401.773,71	976.532,70	725.155,69	725.155,69	-28.307,08	624.843,64	1.237.412,69
0607 DEPARTAMENTO DE ATENDIMENTO MULTIDISCIPLINAR	0,00	0,00	0,00	0,00	0,00	0,00	175,00	0,00	0,00	0,00	175,00	175,00
07 SECRETARIA MUNICIPAL DE SAUDE(exceto Intra-Orçam.)-(I)	3.658.843,09	7.946.285,89	7.906.800,50	-1.037.105,41	2.661.223,07	2.468.263,01	5.611.816,09	5.293.775,78	4.994.860,01	0,00	3.085.219,09	5.746.442,16
0701 FUNDO MUNICIPAL DE SAUDE	3.658.843,09	7.946.285,89	7.906.800,50	-1.037.105,41	2.661.223,07	2.468.263,01	5.611.816,09	5.293.775,78	4.994.860,01	0,00	3.085.219,09	5.746.442,16
08 SECRETARIA MUNICIPAL DE ASSIST. E DESENVOLV.SOCIAL(ex	268.956,21	1.152.781,60	1.089.615,81	-94.487,37	237.634,63	170.505,44	243.292,43	168.462,86	168.462,86	-1.426,00	243.909,01	481.543,64
0801 GABINETE DA SECRETARIA E DEPENDENCIAS	74.538,50	164.413,20	158.791,96	-22.498,05	57.661,69	6.394,73	10.249,06	9.685,37	9.685,37	0,00	6.958,42	64.620,11
0802 FMAS-FDO.MUNIC.DE ASSIST.SOCIAL	194.417,71	988.368,40	930.823,85	-71.989,32	179.972,94	164.110,71	233.043,37	158.777,49	158.777,49	-1.426,00	236.950,59	416.923,53
09 SECRETARIA MUNICIPAL DE TURISMO(exceto Intra-Orçam.)-(I)	249.427,39	158.835,88	156.744,91	-144.347,44	107.170,92	7.203,25	255.189,73	144.445,68	144.445,68	0,00	117.947,30	225.118,22
0901 GABINETE DO SECRETÁRIO E DEPENDÊNCIAS	91.892,11	140.748,38	138.657,41	-21.223,36	72.759,72	7.203,25	24.177,24	23.762,13	23.762,13	0,00	7.618,36	80.378,08
0902 COORDENADORIA DE EVENTOS E PROJETOS DO TURISMO	53.721,31	17.936,50	17.936,50	-34.491,11	19.230,20	0,00	231.012,49	120.683,55	120.683,55	0,00	110.328,94	129.559,14
0903 COORDENADORIA DE SERVIÇOS MUNICIPAIS-TURISMO	103.813,97	151,00	151,00	-88.632,97	15.181,00	0,00	0,00	0,00	0,00	0,00	0,00	15.181,00
10 SECRETARIA MUNICIPAL DE ESPORTES(exceto Intra-Orçam.)-(I)	720.665,51	319.053,15	191.808,96	-83.113,09	764.796,61	8.575,32	83.467,61	19.159,70	17.221,72	0,00	74.821,21	839.617,82
1001 GABINETE DO SECRETARIO E DEPENDENCIAS	208.657,28	202.620,95	96.698,91	-80.153,03	234.426,29	925,32	41.327,61	13.759,70	11.821,72	0,00	30.431,21	264.857,50
1002 DEPTO.DE GESTAO ESPORTIVA	512.008,23	116.432,20	95.110,05	-2.960,06	530.370,32	7.650,00	42.140,00	5.400,00	5.400,00	0,00	44.390,00	574.760,32
11 SECRETARIA MUNICIPAL DE CULTURA E LAZER(exceto Intra-Orç	221.404,10	312.583,68	292.721,45	-39.542,81	201.723,52	6.894,76	53.188,42	38.810,49	31.810,49	0,00	28.272,69	229.996,21
1101 GABINETE DO SECRETARIO E DEPENDENCIAS	14.020,99	41.670,78	39.833,79	-9.015,08	6.842,90	991,50	863,92	685,49	685,49	0,00	1.169,93	8.012,83
1102 DEPTO. DE GESTAO DA CULTURA E LAZER	207.383,11	270.912,90	252.887,66	-30.527,73	194.880,62	5.903,26	52.324,50	38.125,00	31.125,00	0,00	27.102,76	221.983,38
12 SECRETARIA MUNICIPAL DO MEIO AMBIENTE(exceto Intra-Orçar	3.269.526,86	978.828,11	968.995,38	-932.125,33	2.347.234,26	619.537,24	189.509,11	175.029,32	175.029,32	0,00	634.017,03	2.981.251,29
1201 GABINETE DO SECRETARIO E DEPENDENCIAS	29.591,48	66.510,34	63.708,41	-11.035,84	21.357,57	1.645,80	2.385,09	2.210,65	2.210,65	0,00	1.820,24	23.177,81
1202 DIVISAO - LIMPEZA PUBLICA/ATER.SANITARIO	2.847.424,69	869.037,47	868.506,67	-775.368,01	2.072.587,48	472.238,66	187.124,02	172.818,67	172.818,67	0,00	486.544,01	2.559.131,49
1203 DIVISAO DE PRESERV.,EDUCACAO E FISC.AMB.	392.510,69	43.280,30	36.780,30	-145.721,48	253.289,21	145.652,78	0,00	0,00	0,00	0,00	145.652,78	398.941,99
13 SEC. MUN.DA INDUSTRIA ,COMERCIO ,CIÊNCIA E TECNOLOGIA	43.927,06	34.536,00	34.502,37	-4.548,08	39.412,61	2.988,04	10,06	10,06	10,06	0,00	2.988,04	42.400,65
1301 GABINETE DO SECRETARIO E DEPENDENCIAS	13.979,08	34.536,00	34.502,37	-4.548,08	9.464,63	2.897,00	10,06	10,06	10,06	0,00	2.897,00	12.361,63
1302 DIVISAO DE GESTAO DE DESENVOL.ECONOMICO	29.947,98	0,00	0,00	0,00	29.947,98	91,04	0,00	0,00	0,00	0,00	91,04	30.039,02
14 SECRETARIA MUNICIPAL DE AGRICULTURA E ABASTECIMENT	184.408,23	200.553,03	176.609,68	-106.433,80	101.917,78	4.766,00	40.455,17	20.558,44	20.558,44	0,00	24.662,73	126.580,51
1401 GABINETE DO SECRETARIO E DEPENDENCIAS	30.160,61	48.152,25	52.023,90	-9.707,36	16.581,60	312,00	317,79	270,14	270,14	0,00	359,65	16.941,25
1402 PARQUE DE EXPOSICOES - EMAPA	139.321,23	109.911,05	96.485,36	-94.844,47	57.902,45	2.754,00	2.764,30	2.764,30	2.764,30	0,00	2.754,00	60.656,45
1403 DIVISAO DE SERVICOS DE ABASTECIMENTO	14.926,39	42.489,73	28.100,42	-1.881,97	27.433,73	1.700,00	21.374,00	17.524,00	17.524,00	0,00	5.550,00	32.983,73
1404 DIVISAO-ASSISTENCIA E FISCALIZACAO RURAL	0,00	0,00	0,00	0,00	0,00	0,00	15.999,08	0,00	0,00	0,00	15.999,08	15.999,08
15 SECRETARIA MUNICIPAL DE TRANSPORTES E SISTEMA VIARIO	608.969,28	0,00	4.774,86	-52.832,60	551.361,82	63.765,14	0,00	0,00	0,00	0,00	63.765,14	615.126,96
1501 GABINETE DO SECRETARIO E DEPENDENCIAS	7.061,31	0,00	81,30	-287,64	6.692,37	0,00	0,00	0,00	0,00	0,00	0,00	6.692,37
1502 DEPARTAMENTO MUNICIPAL DE TRANSITO	68.115,97	0,00	0,00	-8.417,17	59.698,80	15.961,25	0,00	0,00	0,00	0,00	15.961,25	75.660,05
1503 DEPARTAMENTO DE PAVIMENTACAO/CONSERVACAO	533.792,00	0,00	4.693,56	-44.127,79	484.970,65	47.803,89	0,00	0,00	0,00	0,00	47.803,89	532.774,54
16 SECRETARIA MUNICIPAL DE PLANEJAMENTO E OBRAS(exceto I	1.252.475,98	0,00	25.287,03	-1.340,04	1.225.848,91	4.324.193,03	0,00	955.899,83	955.899,83	-1.754.693,44	1.613.599,76	2.839.448,67
1601 GABINETE DO SECRETARIO E DEPENDENCIAS	9.143,94	0,00	0,00	-1.340,04	7.803,90	29.297,80	0,00	0,00	0,00	0,00	29.297,80	37.101,70
1602 DEPARTAMENTO DE ENGENHARIA	1.243.332,04	0,00	25.287,03	0,00	1.218.045,01	4.294.895,23	0,00	955.899,83	955.899,83	-1.754.693,44	1.584.301,96	2.802.346,97
17 SECRETARIA MUNICIPAL DA FAZENDA(exceto Intra-Orçam.)-(I)	212.238,18	0,00	24.000,00	-12.059,58	176.178,60	0,00	0,00	0,00	0,00	0,00	0,00	176.178,60
1701 GABINETE DO SECRETARIO E DEPENDENCIAS	212.238,18	0,00	24.000,00	-12.059,58	176.178,60	0,00	0,00	0,00	0,00	0,00	0,00	176.178,60
18 FUNDACAO REGIONAL EDUCACIONAL DE AVARE(exceto Intra-C	0,00	1.749.330,95	406.459,44	0,00	1.342.871,51	0,00	1.044.669,77	809.827,18	784.666,38	0,00	248.619,75	1.591.491,26
1801 GABINETE DO DIRETOR E DEPENDENTES	0,00	1.749.330,95	406.459,44	0,00	1.342.871,51	0,00	1.044.669,77	809.827,18	784.666,38	0,00	248.619,75	1.591.491,26
19 INSTITUTO DOS SERVIDORES PUBLICOS DO MUNICIPIO DE AV	0,00	0,00	0,00	0,00	0,00	0,00	2.150,00	2.150,00	2.150,00	0,00	0,00	0,00
1901 INSTITUTO DOS SERVIDORES PUBLICOS DO MUNICIPIO DE A	0,00	0,00	0,00	0,00	0,00	0,00	2.150,00	2.150,00	2.150,00	0,00	0,00	0,00
20 SECRETARIA ESPECIAL DOS DIREITOS DAS PESSOAS PORT.DE	7.432,30	42.555,61	41.789,71	-3.862,13	4.336,07	88,51	977,49	959,00	659,00	0,00	407,00	4.743,07
2001 GAB.DO SECRETARIO E DEPENDENCIAS	7.432,30	42.555,61	41.789,71	-3.862,13	4.336,07	88,51	977,49	959,00	659,00	0,00	407,00	4.743,07
21 SECRETARIA MUNICIPAL DE ADMINISTRAÇÃO(exceto Intra-Orça	400.690,97	422.740,31	423.153,62	-86.186,92	314.090,74	69.003,81	63.490,05	48.947,42	48.947,42	0,00	83.546,44	397.637,18
2101 GABINETE DO SECRETÁRIO E DEPENDÊNCIAS	307.625,22	339.572,17	337.775,40	-50.321,58	259.100,41	64.125,51	63.490,05	48.947,42	48.947,42	0,00	78.668,14	337.768,55
2102 DIVISÃO DE SERVIÇOS MUNICIPAIS/GARAGEM MUNICIPAL	69.036,77	0,00	0,00	-14.046,44	54.990,33	4.878,30	0,00	0,00	0,00	0,00	4.878,30	59.868,63
2103 DIVISÃO DE ENCARGOS MUNICIPAIS	21.818,90	83.168,14	83.168,14	-21.818,90	0,00	0,00	0,00	0,00	0,00	0,00	0,00	0,00
2104 COORDENADORIA DA FAZENDA	2.210,08	0,00	2.210,08	0,00	0,00	0,00	0,00	0,00	0,00	0,00	0,00	0,00
24 SECRETARIA MUNICIPAL DA FAZENDA(exceto Intra-Orçam.)-(I)	26.288,65	304.227,58	330.176,65	0,00	339,58	3.509,00	70.106,51	68.034,06	68.034,06	0,00	5.581,45	5.921,03
2401 GABINETE DO SECRETARIO E DEPENDENCIAS	26.288,65	202.362,82	228.311,89	0,00	339,58	3.509,00	70.106,51	68.034,06	68.034,06	0,00	5.581,45	5.921,03
2402 DIVISÃO DE ENCARGOS MUNICIPAIS	0,00	101.864,76	101.864,76	0,00	0,00	0,00	0,00	0,00	0,00	0,00	0,00	0,00
25 SECRETARIA MUNICIPAL DE GOVERNO(exceto Intra-Orçam.)-(I)	0,00	194.129,96	193.007,64	0,00	1.122,32	0,00	0,00	0,00	0,00	0,00	0,00	1.122,32
2501 GABINETE DO SECRETÁRIO E DEPENDÊNCIAS	0,00	194.129,96	193.007,64	0,00	1.122,32	0,00	0,00	0,00	0,00	0,00	0,00	1.122,32
26 SECRETARIA MUN.DE PLANEJAMENTO E TRANSPORTES(exceto	0,00	333.146,72	328.411,28	0,00	4.735,44	0,00	1.515.385,26	1.358.505,23	1.358.505,23	0,00	156.880,03	161.615,47
2601 GABINETE DO SECRETÁRIO E DEPENDÊNCIAS	0,00	56.022,01	56.022,01	0,00	0,00	0,00	443,08	360,76	360,76	0,00	82,32	82,32
2602 DEPARTAMENTO MUNICIPAL DE TRANSITO	0,00	15.948,59	11.279,27	0,00	4.669,32	0,00	262.954,92	245.551,73	245.551,73	0,00	17.403,19	22.072,51
2603 DEPARTAMENTO DE PAVIMENTAÇÃO/CONSERVAÇÃO	0,00	261.176,12	261.110,00	0,00	66,12	0,00	1.251.987,26	1.112.592,74	1.112.592,74	0,00	139.394,52	139.460,64
27 SECRETARIA MUNICIPAL DE OBRAS E HABITAÇÃO(exceto Intra-	0,00	1.982.588,81	1.817.260,23	0,00	165.328,58	0,00	3.482.739,71	1.552.438,64	1.552.438,64	0,00	1.930.301,07	2.095.629,65
2701 GABINETE DO SECRETÁRIO E DEPENDÊNCIAS	0,00	19.419,56	19.419,56	0,00	0,00	0,00	521,74	179,96	179,96	0,00	341,78	341,78
2702 COORDENARDORIA DE SERVIÇOS MUNICIPAIS.	0,00	1.912.608,18	1.747.279,60	0,00	165.328,58	0,00	241.405,75	114.116,27	114.116,27	0,00	127.289,48	292.618,06
2703 COORDENADORIA DE EXECUÇÃO/FISCALIZAÇÃO DE OBRAS	0,00	0,00	0,00	0,00	0,00	0,00	3.239.043,87	1.436.374,06	1.436.374,06	0,00	1.802.669,81	1.802.669,81
2704 COORDENADORIA DE AÇÕES HABITACIONAIS	0,00	50.561,07	50.561,07	0,00	0,00	0,00	1.768,35	1.768,35	1.768,35	0,00	0,00	0,00
RESTOS A PAGAR (INTRA-ORÇAMENTÁRIOS) (II)	0,00	3.433.379,25	3.433.379,22	0,00	0,03	0,00	0,00	0,00	0,00	0,00	0,00	0,03
01 CAMARA MUNICIPAL DE AVARÉ(Intra-Orçam.)-(II)	0,00	0,00	0,00	0,00	0,00	0,00	0,00	0,00	0,00	0,00	0,00	0,00
02 GABINETE DO PREFEITO(Intra-Orçam.)-(II)	0,00	120.048,38	120.048,38	0,00	0,00	0,00	0,00	0,00	0,00	0,00	0,00	0,00
03 SECRETARIA MUNICIPAL DE ADMINISTRACAO(Intra-Orçam.)-(II)	0,00	0,00	0,00	0,00	0,00	0,00	0,00	0,00	0,00	0,00	0,00	0,00
04 SECRETARIA MUNICIPAL DE COMUNICACAO(Intra-Orçam.)-(II)	0,00	1.975,69	1.975,69	0,00	0,00	0,00	0,00	0,00	0,00	0,00	0,00	0,00
05 SECRETARIA MUNICIPAL DE HABITACAO(Intra-Orçam.)-(II)	0,00	0,00	0,00	0,00	0,00	0,00	0,00	0,00	0,00	0,00	0,00	0,00
06 SECRETARIA MUNICIPAL DE EDUCACAO(Intra-Orçam.)-(II)	0,00	1.567.462,01	1.567.462,01	0,00	0,00	0,00	0,00	0,00	0,00	0,00	0,00	0,00
07 SECRETARIA MUNICIPAL DE SAUDE(Intra-Orçam.)-(II)	0,00	754.454,76	754.454,73	0,00	0,03	0,00	0,00	0,00	0,00	0,00	0,00	0,03
08 SECRETARIA MUNICIPAL DE ASSIST. E DESENVOLV.SOCIAL(In	0,00	142.424,10	142.424,10	0,00	0,00	0,00	0,00	0,00	0,00	0,00	0,00	0,00
09 SECRETARIA MUNICIPAL DE TURISMO(Intra-Orçam.)-(II)	0,00	13.128,28	13.128,28	0,00	0,00	0,00	0,00	0,00	0,00	0,00	0,00	0,00
10 SECRETARIA MUNICIPAL DE ESPORTES(Intra-Orçam.)-(II)	0,00	16.085,60	16.085,60	0,00	0,00	0,00	0,00	0,00	0,00	0,00	0,00	0,00
11 SECRETARIA MUNICIPAL DE CULTURA E LAZER(Intra-Orçam.)-(I	0,00	35.529,65	35.529,65	0,00	0,00	0,00	0,00	0,00	0,00	0,00	0,00	0,00
12 SECRETARIA MUNICIPAL DO MEIO AMBIENTE(Intra-Orçam.)-(II)	0,00	110.948,71	110.948,71	0,00	0,00	0,00	0,00	0,00	0,00	0,00	0,00	0,00
13 SEC. MUN.DA INDUSTRIA ,COMERCIO ,CIÊNCIA E TECNOLOGIA	0,00	6.591,14	6.591,14	0,00	0,00	0,00	0,00	0,00	0,00	0,00	0,00	0,00
14 SECRETARIA MUNICIPAL DE AGRICULTURA E ABASTECIMENT	0,00	36.660,62	36.660,62	0,00	0,00	0,00	0,00	0,00	0,00	0,00	0,00	0,00
15 SECRETARIA MUNICIPAL DE TRANSPORTES E SISTEMA VIARIO	0,00	0,00	0,00	0,00	0,00	0,00	0,00	0,00	0,00	0,00	0,00	0,00
16 SECRETARIA MUNICIPAL DE PLANEJAMENTO E OBRAS(Intra-Or	0,00	0,00	0,00	0,00	0,00	0,00	0,00	0,00	0,00	0,00	0,00	0,00
17 SECRETARIA MUNICIPAL DA FAZENDA(Intra-Orçam.)-(II)	0,00	0,00	0,00	0,00	0,00	0,00	0,00	0,00	0,00	0,00	0,00	0,00
18 FUNDACAO REGIONAL EDUCACIONAL DE AVARE(Intra-Orçam.)	0,00	0,00	0,00	0,00	0,00	0,00	0,00	0,00	0,00	0,00	0,00	0,00
19 INSTITUTO DOS SERVIDORES PUBLICOS DO MUNICIPIO DE AV	0,00	0,00	0,00	0,00	0,00	0,00	0,00	0,00	0,00	0,00	0,00	0,00
20 SECRETARIA ESPECIAL DOS DIREITOS DAS PESSOAS PORT.DE	0,00	5.673,72	5.673,72	0,00	0,00	0,00	0,00	0,00	0,00	0,00	0,00	0,00
21 SECRETARIA MUNICIPAL DE ADMINISTRAÇÃO(Intra-Orçam.)-(II)	0,00	68.787,81	68.787,81	0,00	0,00	0,00	0,00	0,00	0,00	0,00	0,00	0,00
24 SECRETARIA MUNICIPAL DA FAZENDA(Intra-Orçam.)-(II)	0,00	73.658,28	73.658,28	0,00	0,00	0,00	0,00	0,00	0,00	0,00	0,00	0,00
25 SECRETARIA MUNICIPAL DE GOVERNO(Intra-Orçam.)-(II)	0,00	94.606,48	94.606,48	0,00	0,00	0,00	0,00	0,00	0,00	0,00	0,00	0,00
26 SECRETARIA MUN.DE PLANEJAMENTO E TRANSPORTES(Intra-C	0,00	47.922,43	47.922,43	0,00	0,00	0,00	0,00	0,00	0,00	0,00	0,00	0,00
27 SECRETARIA MUNICIPAL DE OBRAS E HABITAÇÃO(Intra-Orçam.	0,00	337.421,59	337.421,59	0,00	0,00	0,00	0,00	0,00	0,00	0,00	0,00	0,00
TOTAL (III) = (I+II)	18.586.499,96	25.135.762,08	23.679.740,96	-4.014.251,14	16.028.269,94	8.829.042,97	16.113.839,58	13.861.254,74	13.396.688,05	-1.810.071,44	9.724.739,42	25.753.009,36

PREFEITURA MUNICIPAL DE AVARÉ

RELATÓRIO RESUMIDO DA EXECUÇÃO ORÇAMENTÁRIA

DEMONSTRATIVO SIMPLIFICADO DO RELATÓRIO RESUMIDO DA EXECUÇÃO ORÇAMENTÁRIA

DO REGIME PRÓPRIO DOS SERVIDORES PÚBLICOS

PERIODO: Janeiro a Dezembro 2015/BIMESTRE Novembro - Dezembro

1 of 3

LRF, Art. 48 – Anexo 14 R$ 1

BALANÇO ORÇAMENTÁRIO - RECEITAS	Até Bimestre
Previsão Inicial da Receita	335.600.000,00
Previsão Atualizada da Receita	335.600.000,00
Receitas Realizadas	257.359.489,47
Saldos de Exercícios Anteriores	3.502.732,48
Deficit Orçamentário	0,00

BALANÇO ORÇAMENTÁRIO - DESPESAS	Até Bimestre
Dotação Inicial	335.600.000,00
Créditos Adicionais	7.622.859,55
Dotação Atualizada	343.222.859,55
Despesas Empenhadas	249.545.420,74
Despesas Executadas	233.514.588,62
Liquidadas	233.514.588,62
Inscritas em Restos a Pagar Não Processados	16.030.832,12
Despesas Pagas	203.478.527,62
Superavit Orçamentário	7.814.068,73

DESPESAS POR FUNÇÃO / SUBFUNÇÃO	Até Bimestre
Despesas Empenhadas	249.545.420,74
Despesas Executadas	233.514.588,62
Liquidadas	233.514.588,62
Inscritas em Restos a Pagar Não Processados	16.030.832,12

RECEITA CORRENTE LÍQUIDA - RCL	Até Bimestre
Receita Corrente Líquida	227.857.737,03

RECEITAS/DESPESAS DOS REGIMES DE PREVIDÊNCIA	Até Bimestre
REGIME GERAL DE PREVIDÊNCIA SOCIAL	-
Receitas Previdenciárias (I)	0,00
Despesas Previdenciárias Executadas (II)	0,00
Liquidadas	0,00
Inscritas em Restos a Pagar Não Processados	0,00
Resultado Previdenciário (III)=(I-II)	0,00
REGIME PRÓPRIO DE PREVIDÊNCIA SOCIAL DOS SERVIDORES PÚBLICOS	-
Receitas Previdenciárias (IV)	22.484.499,40
Despesas Previdenciárias Executadas (V)	8.989.822,34
Liquidadas	8.981.231,90
Inscritas em Restos a Pagar Não Processados	8.590,44
Resultado Previdenciário (VI)=(IV-V)	13.494.677,06

RESULTADO NOMINAL E PRIMÁRIO	Meta Fixada no Anexo de Metas Fiscais da LDO (a)	Resultado Apurado até o Bimestre (b)	% em Relação à Meta (b/a)
Resultado Nominal	-7.070.000,00	16.671.005,26	-235,80
Resultado Primário	4.221.000,00	11.802.631,28	279,62

LRF, Art. 48 – Anexo 14 R$ 1

MOVIMENTAÇÃO DOS RESTOS A PAGAR	Inscrição	Cancelamento Até o Bimestre	Pagamento Até o Bimestre	Saldo a Pagar
RESTOS A PAGAR PROCESSADOS	40.288.882,79	-4.014.251,14	20.246.361,74	16.028.269,91
CAMARA MUNICIPAL DE AVARÉ	0,00	0,00	0,00	0,00
GABINETE DO PREFEITO	993.813,82	-60.993,45	609.903,77	322.916,60
SECRETARIA MUNICIPAL DE ADMINISTRACAO	596.380,48	-159.780,56	16.697,67	419.902,25
SECRETARIA MUNICIPAL DE COMUNICACAO	338.754,52	-1.340,04	280.951,53	56.462,95
SECRETARIA MUNICIPAL DE HABITACAO	520.070,37	-16.118,98	0,00	503.951,39
SECRETARIA MUNICIPAL DE EDUCACAO	10.582.432,51	-1.178.033,51	4.926.689,25	4.477.709,75
SECRETARIA MUNICIPAL DE SAUDE	11.605.128,98	-1.037.105,41	7.906.800,50	2.661.223,07
SECRETARIA MUNICIPAL DE ASSIST. E DESENVOLV.SOCIAL	1.421.737,81	-94.487,37	1.089.615,81	237.634,63
SECRETARIA MUNICIPAL DE TURISMO	408.263,27	-144.347,44	156.744,91	107.170,92
SECRETARIA MUNICIPAL DE ESPORTES	1.039.718,66	-83.113,09	191.808,96	764.796,61
SECRETARIA MUNICIPAL DE CULTURA E LAZER	533.987,78	-39.542,81	292.721,45	201.723,52
SECRETARIA MUNICIPAL DO MEIO AMBIENTE	4.248.354,97	-932.125,33	968.995,38	2.347.234,26
SEC. MUN.DA INDUSTRIA ,COMERCIO ,CIÊNCIA E TECNOLOGIA	78.463,06	-4.548,08	34.502,37	39.412,61
SECRETARIA MUNICIPAL DE AGRICULTURA E ABASTECIMENTO	384.961,26	-106.433,80	176.609,68	101.917,78
SECRETARIA MUNICIPAL DE TRANSPORTES E SISTEMA VIARIO	608.969,28	-52.832,60	4.774,86	551.361,82
SECRETARIA MUNICIPAL DE PLANEJAMENTO E OBRAS	1.252.475,98	-1.340,04	25.287,03	1.225.848,91
SECRETARIA MUNICIPAL DA FAZENDA	212.238,18	-12.059,58	24.000,00	176.178,60
FUNDACAO REGIONAL EDUCACIONAL DE AVARE	1.749.330,95	0,00	406.459,44	1.342.871,51
INSTITUTO DOS SERVIDORES PUBLICOS DO MUNICIPIO DE AVARE	0,00	0,00	0,00	0,00
SECRETARIA ESPECIAL DOS DIREITOS DAS PESSOAS PORT.DEFIC.	49.987,91	-3.862,13	41.789,71	4.336,07
SECRETARIA MUNICIPAL DE ADMINISTRAÇÃO	823.431,28	-86.186,92	423.153,62	314.090,74
SECRETARIA MUNICIPAL DA FAZENDA	330.516,23	0,00	330.176,65	339,58
SECRETARIA MUNICIPAL DE GOVERNO	194.129,96	0,00	193.007,64	1.122,32
SECRETARIA MUN.DE PLANEJAMENTO E TRANSPORTES	333.146,72	0,00	328.411,28	4.735,44
SECRETARIA MUNICIPAL DE OBRAS E HABITAÇÃO	1.982.588,81	0,00	1.817.260,23	165.328,58
RESTOS A PAGAR NÃO PROCESSADOS	24.942.882,55	-1.810.071,44	13.396.688,05	9.724.739,42
CAMARA MUNICIPAL DE AVARÉ	76.134,00	0,00	66.509,00	9.625,00
GABINETE DO PREFEITO	230.088,22	0,00	155.221,38	74.866,84
SECRETARIA MUNICIPAL DE ADMINISTRACAO	0,00	0,00	0,00	0,00
SECRETARIA MUNICIPAL DE COMUNICACAO	54.585,63	0,00	37.566,03	17.019,60
SECRETARIA MUNICIPAL DE HABITACAO	3.382,25	0,00	0,00	3.382,25
SECRETARIA MUNICIPAL DE EDUCACAO	4.172.952,49	-53.952,00	2.813.692,50	1.305.307,99
SECRETARIA MUNICIPAL DE SAUDE	8.080.079,10	0,00	4.994.860,01	3.085.219,09
SECRETARIA MUNICIPAL DE ASSIST. E DESENVOLV.SOCIAL	413.797,87	-1.426,00	168.462,86	243.909,01
SECRETARIA MUNICIPAL DE TURISMO	262.392,98	0,00	144.445,68	117.947,30
SECRETARIA MUNICIPAL DE ESPORTES	92.042,93	0,00	17.221,72	74.821,21
SECRETARIA MUNICIPAL DE CULTURA E LAZER	60.083,18	0,00	31.810,49	28.272,69
SECRETARIA MUNICIPAL DO MEIO AMBIENTE	809.046,35	0,00	175.029,32	634.017,03
SEC. MUN.DA INDUSTRIA ,COMERCIO ,CIÊNCIA E TECNOLOGIA	2.998,10	0,00	10,06	2.988,04
SECRETARIA MUNICIPAL DE AGRICULTURA E ABASTECIMENTO	45.221,17	0,00	20.558,44	24.662,73
SECRETARIA MUNICIPAL DE TRANSPORTES E SISTEMA VIARIO	63.765,14	0,00	0,00	63.765,14
SECRETARIA MUNICIPAL DE PLANEJAMENTO E OBRAS	4.324.193,03	-1.754.693,44	955.899,83	1.613.599,76
SECRETARIA MUNICIPAL DA FAZENDA	0,00	0,00	0,00	0,00
FUNDACAO REGIONAL EDUCACIONAL DE AVARE	1.044.669,77	0,00	784.666,38	248.619,75
INSTITUTO DOS SERVIDORES PUBLICOS DO MUNICIPIO DE AVARE	2.150,00	0,00	2.150,00	0,00
SECRETARIA ESPECIAL DOS DIREITOS DAS PESSOAS PORT.DEFIC.	1.066,00	0,00	659,00	407,00
SECRETARIA MUNICIPAL DE ADMINISTRAÇÃO	132.493,86	0,00	48.947,42	83.546,44
SECRETARIA MUNICIPAL DA FAZENDA	73.615,51	0,00	68.034,06	5.581,45
SECRETARIA MUNICIPAL DE GOVERNO	0,00	0,00	0,00	0,00
SECRETARIA MUN.DE PLANEJAMENTO E TRANSPORTES	1.515.385,26	0,00	1.358.505,23	156.880,03
SECRETARIA MUNICIPAL DE OBRAS E HABITAÇÃO	3.482.739,71	0,00	1.552.438,64	1.930.301,07

DESPESAS COM MANUTENÇÃO E DESENVOLVIMENTO DO ENSINO - MDE	Valor Apurado até o	Limites Constitucionais Anuais	
		% Mínimo a Aplicar no Exercício	% Aplicado até o Bimestre
Mínimo Anual de <18% / 25%> das Receitas de Impostos em MDE	34.023.982,43	<25%/18%>	26,40
Mínimo Anual de 60% do FUNDEB na Remun. Magistério Ensino Infantil e Fundamental	24.264.158,08	60%	69,78

FONTE: SCPI - Contabilidade [8.21.14.1633], PREFEITURA MUNICIPAL DE AVARÉ, Data/hora da emissão: 28/jan/2016 11h e 15m" Portaria Nº 553 de 2014

LRF, Art. 48 – Anexo 14 R$ 1

RECEITAS DE OPERAÇÕES DE CRÉDITO E DESPESAS DE CAPITAL	Valor Apurado até o Bimestre	Saldo Não Realizado
RECEITAS DE OPERAÇÃO DE CRÉDITO (I)	0,00	100.000,00
DESPESAS DE CAPITAL LÍQUIDA (II)	13.477.500,61	49.391.390,29

PROJEÇÃO ATUARIAL DOS REGIMES DE PREVIDÊNCIA	Exercício em Referência	10º Exercício	20º Exercício	35º Exercício
REGIME GERAL DE PREVIDÊNCIA SOCIAL	0,00	0,00	0,00	0,00
Receitas Previdenciárias (I)	0,00	0,00	0,00	0,00
Despesas Previdenciárias (II)	0,00	0,00	0,00	0,00
Resultado Previdenciário (I-II)	0,00	0,00	0,00	0,00
REGIME PRÓPRIO DE PREVIDÊNCIA SOCIAL DOS SERVIDORES PÚBLICOS	0,00	0,00	0,00	0,00
Receitas Previdenciárias (IV)	0,00	0,00	0,00	0,00
Despesas Previdenciárias (V)	0,00	0,00	0,00	0,00
Resultado Previdenciário (IV-V)	0,00	0,00	0,00	0,00

RECEITA DA ALIENAÇÃO DE ATIVOS E APLICAÇÃO DOS RECURSOS	Valor apurado até o Bimestre	Saldo Não Realizado
Receita de Capital Resultante de Alienação de Ativos	0,00	101.000,00
Aplicação dos Recursos da Alienação de Ativos	0,00	0,00

DESPESAS COM AÇÕES E SERVIÇOS PÚBLICOS DE SAÚDE	Valor Apurado até o	Limites Constitucionais Anuais	
		% Mínimo a Aplicar no Exercício	% Aplicado até o Bimestre
Despesas Próprias com Ações e Serviços Públicos de Saúde	74.832.066,68	15,00	54,07
Líquidadas	74.832.066,68	15,00	54,07
Inscritas em Restos a Pagar Não Processados	0,00	15,00	0,00

DESPESAS DE CARÁTER CONTINUADO DERIVADAS DE PPP	Valor Apurado no Exercício Corrente
Total das Despesas/RCL (%)	0,00

PREFEITURA MUNICIPAL DE AVARÉ

RELATÓRIO RESUMIDO DA EXECUÇÃO ORÇAMENTÁRIA

DEMONSTRATIVO DO RESULTADO NOMINAL

ORÇAMENTO FISCAL E DA SEGURIDADE SOCIAL

PERIODO: Janeiro a Dezembro 2015/BIMESTRE Novembro - Dezembro

RREO – Anexo 5 (LRF, art 53, inciso III) R$ 1

DÍVIDA FISCAL LÍQUIDA	SALDO		
	Em 31 Dez 2014 (a)	Em 31 Out 2015 (b)	Em 31 Dez 2015 (c)
DÍVIDA CONSOLIDADA (I)	11.007.680,41	22.946.562,40	38.518.827,78
DEDUÇÕES (II)	-	16.993.942,24	16.947.212,86
Disponibilidade de Caixa Bruta	29.579.393,82	31.148.763,20	31.466.262,52
Demais Haveres Financeiros	3.984.357,23	4.532.264,80	4.059.770,03
(-) Restos a Pagar Processados (Exceto Precatórios)	41.972.931,09	18.687.085,76	18.578.819,69
DÍVIDA CONSOLIDADA LÍQUIDA (III)=(I-II)	11.007.680,41	5.952.620,16	21.571.614,92
RECEITA DE PRIVATIZAÇÕES (IV)	0,00	0,00	0,00
PASSIVOS RECONHECIDOS (V)	34.846.764,32	28.609.133,48	28.739.693,57
DÍVIDA FISCAL LÍQUIDA (III+IV-V)	-23.839.083,91	-22.656.513,32	-7.168.078,65

RESULTADO NOMINAL	PERIODO DE REFERÊNCIA	
	No Bimestre (c-b)	JAN A DEZ 2015 (c-a)
RESULTADO NOMINAL	15.488.434,67	16.671.005,26

DISCRIMINAÇÃO DA META FISCAL	VALOR CORRENTE
META DE RESULTADO NOMINAL FIXADA NO ANEXO DE METAS FISCAIS DA LDO P/ O EXERCÍCIO DE REFERÊNCIA	-7.070.000,00

REGIME PREVIDENCIÁRIO			
DÍVIDA FISCAL LÍQUIDA PREVIDENCIAÁRIA	SALDO		
	Em 31 Dez 2014	Bimestre Anterior	JAN A DEZ 2015
DÍVIDA CONSOLIDADA PREVIDENCIÁRIA (VII)	0,00	0,00	0,00
DEDUÇÕES (VIII)	0,00	1.738.129,51	1.021.668,65
Disponibilidade de Caixa Bruta	0,00	-1.346.748,66	-1.014.495,55
Investimentos	0,00	0,00	0,00
Demais Haveres Financeiros	0,00	3.084.878,17	2.036.164,20
(-) Restos a Pagar Processados	0,00	0,00	0,00
DÍVIDA CONSOLIDADA LÍQUIDA PREVIDENCIÁRIA (IX)=(VII-VI	0,00	-1.738.129,51	-1.021.668,65
PASSIVOS RECONHECIDOS (X)	0,00	0,00	0,00
DÍVIDA FISCAL LÍQUIDA PREVIDENCIÁRIA (XI)=(IX-X)	0,00	-1.738.129,51	-1.021.668,65

PREFEITURA MUNICIPAL DE AVARÉ

PRAÇA JUCA NOVAES, 1169 Anexo IX

46634168/0001-50 Ensino Exercício: 2015 Período: 01/10/2015 até 31/12/2015

Quadro Resumo da Aplicação Em Educação

R$ 1

Receitas e Aplicações Mínimas

RECEITAS DE IMPOSTOS	Valor
Impostos Próprios	46.356.259,41
Transferências Constitucionais	93.096.908,37
Total da Receita de Impostos	139.453.167,78

CONSTITUIÇÃO FEDERAL	Valor
Aplicação mímima de 25% das Receitas de Impostos, conforme atigo 212	34.863.291,95

FUNDEB	Valor
Transferências do Exercício	34.918.336,22
Aplicações Financeiras	90.815,77
Total do FUNDEB	35.009.151,99

LEI Nº 11.494, DE 20/06/07	Valor
Magistério - art.22 - mínimo 60%	21.005.491,19
Aplicação total - art.21, §2º - mínima de 95%	33.258.694,39

FUNDEF	Valor
Saldo de Exer.Anteriores	0,00
Aplicações Financeiras	0,00
Total do FUNDEF	0,00

LEI Nº 9424, de 24/12/96	Valor
Magistério - mínimo de 60%	0,00
Total - 100% dos recursos	0,00

RECURSOS VINCULADOS	Valor
Recebidos no Exercício	9.929.297,06
Saldo de Exer.Anteriores	26.218.545,58
Total de Rec.Vinculados	36.147.842,64
APLICAÇÃO TOTAL DE 100% Eventual saldo não aplicado deverá ser aplicado no exercício seguinte	

RECURSOS VINCULADOS						
Recursos Próprios - Ed. Básica	Empenhado	%	Liquidado	%	Pago	%
Recursos Próprios - Ed. Básica	37.783.362,13	27,10 %	35.715.862,08	25,61 %	30.630.602,52	21,97 %
FUNDEB	**Empenhado**	**%**	**Liquidado**	**%**	**Pago**	**%**
Magistério	25.903.758,66	73,99 %	25.903.758,66	73,99 %	25.770.121,16	73,61 %
Outras	9.105.519,69	26,01 %	9.105.519,69	26,01 %	9.100.249,33	25,99 %
Total	35.009.278,35	100,00 %	35.009.278,35	100,00 %	34.870.370,49	99,60 %
FUNDEF EXERC.ANTERIORES	**Empenhado**	**%**	**Liquidado**	**%**	**Pago**	**%**
Magistério	0,00	0,00 %	0,00	0,00 %	0,00	0,00 %
Total	0,00	0,00 %	0,00	0,00 %	0,00	0,00 %
OUTRAS VINCULAÇÕES	**Empenhado**	**%**	**Liquidado**	**%**	**Pago**	**%**
OUTRAS VINCULAÇÕES	7.477.490,42	20,69 %	6.444.158,68	17,83 %	6.246.196,95	17,28 %

PREFEITURA MUNICIPAL DE AVARÉ

RELATÓRIO DE GESTÃO FISCAL

DEMONSTRATIVO CONSOLIDADO SIMPLIFICADO DO RELATÓRIO DE GESTÃO FISCAL

ORÇAMENTOS FISCAIS E DA SEGURIDADE SOCIAL

PERIODO: ATÉ O 3º QUADRIMESTRE DE 2015

LRF, art. 48 – Anexo 6 R$ 1

RECEITA CORRENTE LÍQUIDA	VALOR ATÉ O BIMESTRE	
Receita Corrente Líquida		227.857.737,03
DESPESA COM PESSOAL		
Despesa Total com Pessoal - DTP	119.697.131,06	52,53
Limite Máximo(Incisos I,II e III, art. 20 da LRF)	123.043.178,00	54,00
Limite Prudencial (§ único, art. 22 da LRF)	116.891.019,10	51,30
DÍVIDA CONSOLIDADA		
Dívida Consolidada Líquida	22.114.321,60	9,71
Limite Definido por Resolução do Senado Federal	273.429.284,44	120,00
GARANTIAS DE VALORES		
Total das Garantias	0,00	0,00
Limite Definido por Resolução do Senado Federal	50.128.702,15	22,00
OPERAÇÕES DE CRÉDITO		
Operações de Crédito Internas e Externas	0,00	0,00
Operações de Crédito por Antecipação da Receita	0,00	0,00
Limite Definido p/ Senado Federal para Op. de Crédito Internas e Externas	36.457.237,92	16,00
Limite Definido p/ Senado Federal para Op. de Crédito por Antec. da Receita	15.950.041,59	7,00

RESTOS A PAGAR	INSCRIÇÃO EM RESTOS A PAGAR NÃO PROCESSADOS DO EXERCÍCIO	DISPONIBILIDADE DE CAIXA LÍQUIDA (ANTES DA INSCRIÇÃO EM RESTOS A PAGAR NÃO PROCESSADOS DO EXERCÍCIO)
Valor Total	56.172.241,52	-28.339.353,45

AVARÉ - PODER EXECUTIVO
PREFEITURA MUNICIPAL DE AVARÉ
RELATÓRIO DE GESTÃO FISCAL
DEMONSTRATIVO CONSOLIDADO DA DESPESAS COM PESSOAL
ORÇAMENTOS FISCAIS E DA SEGURIDADE SOCIAL
PERIODO:Jan/2015 a Dez/2015

RGF – ANEXO 1 (LRF, art. 55, inciso I, alínea "a") R$ 1

DESPESA COM PESSOAL	DESPESA EXECUTADAS Jan/2015 a Dez/2015 LIQUIDADAS (a)	INSCRITOS EM RESTOS A PAGAR NÃO PROCESSADOS (b)
DESPESA BRUTA COM PESSOAL (I)	130.141.282,37	1.710.938,40
Pessoal Ativo	104.799.314,54	1.172.713,11
Pessoal Inativo e Pensionistas	9.359.621,32	0,00
Outras desp. de pessoal decorrentes de contratos de terceirização (PASEP)	15.982.346,51	538.225,29
DESPESAS NÃO COMPUTADAS (§ 1º do art. 19 da LRF)(II)	8.641.125,88	0,00
Indenizações por Demissão e Incentivos à Demissão Voluntária	0,00	0,00
Decorrentes Decisão Judicial de período anterior ao da apuração	347.824,94	0,00
Despesas de Exercícios Anteriores de período anterior ao da apuração	0,00	0,00
Inativos e Pensionistas com Recursos Vinculados	8.293.300,94	0,00
DESPESA LÍQUIDA COM PESSOAL (III) = (I-II)	121.500.156,49	1.710.938,40

APURAÇÃO DO CUMPRIMENTO DO LIMITE LEGAL	VALOR	% SOBRE A RCL
RECEITA CORRENTE LÍQUIDA - RCL (V)	227.857.737,03	-
DESPESA TOTAL COM PESSOAL - DTP (IV) = (IIIa + IIIb)	123.211.094,89	54,07
LIMITE MÁXIMO (VI) (incisos I, II e III, art. 20 da LRF)	136.714.642,22	60,00
LIMITE PRUDENCIAL (VII) = (0,95 x VI) (parágrafo único do art.22 da LRF)	129.878.910,11	57,00
LIMITE DE ALERTA (VIII) = (0,90 x VI) (inciso II do § 1º do art.59 da LRF)	123.043.178,00	54,00

TRAJETÓRIA DE RETORNO AO LIMITE DA DESPESA TOTAL COM PESSOAL

2015 1º Quadrimestre			2015 2º Quadrimestre			2015 3º Quadrimestre		
Limite Máximo (a)	% TPD (b)	% Excedente (c) = (b - a)	Redutor Mínimo de 1/3 do Excedente (d) = (1/3*c)	Limite (c) = (b - d)	% TPD (f)	Redutor Residual (g) = (f - a)	Limite (h) = (a)	% TPD (i)
60,00%	56,32%	-3,68%	-1,23%	57,55%	55,06%	0,00%	60,00%	54,07%

Nota: Durante o exercício, somente as despesas liquidadas são consideradas executadas. No encerramento do exercício, as despesas não liquidadas inscritas em restos a pagar não-processados são também consideradas executadas. Dessa forma, para maior transparência, as despesas executadas estão segregadas em:

Observação para AUDESP.

Apuração da Dedução da Despesa com Inativo: Considerar o Valor da Despesa até o Limite da Receita Vinculada ao RPPS

b) Despesas empenhadas mas não liquidadas, inscritas em Restos a Pagar não-processados, consideradas liquidadas no encerramento do exercício, por força inciso II do art.35 da Lei 4.320/64

PREFEITURA MUNICIPAL DE AVARÉ
PRAÇA JUCA NOVAES, 1169
46634168/0001-50 Ensino Exercício: 2015

Anexo V

Período: 01/10/2015 até 31/12/2015

Aplicações com Recursos do FUNDEB

R$ 1

RECEITAS DO FUNDEB

	Previsão Atualizada	Arrecadação até o Período
Receitas de Transferências	35.000.000,00	34.918.336,22
Receitas de Aplic. Financeiras	100.000,00	90.815,77
Total da Receita	35.100.000,00	35.009.151,99
APLICAÇÕES MÍNIMAS OBRIGATÓRIAS		
TOTAL	35.100.000,00	35.009.151,99
MAGISTÉRIO (60%)	21.060.000,00	21.005.491,19

RETENÇÕES AO FUNDEB

Prev. Atualizada	Retido até Período
20.100.000,00	18.276.378,93

APURAÇÃO DO RESULTADO DO FUNDEB ATÉ O PERÍODO

Transferências Recebidas	Retenções
34.918.336,22	18.276.378,93

Diferenças

Recebido - Retido: (GANHO) 16.641.957,29

DESPESAS COM RECURSOS DO FUNDEB

	Dotação Atualizada (para o Exercício) Valor	%	Despesa Empenhada (até o Período) Valor	%	Despesa Liquidada (até o Período) Valor	%	Despesa Paga (até o Período) Valor	%
DESPESAS TOTAIS								
TOTAL	60.354.610,00	171,95 %	35.009.278,35	100,00 %	35.009.278,35	100,00 %	34.870.370,49	99,60 %
MAGISTÉRIO	29.687.510,00	84,58 %	25.903.758,66	73,99 %	25.903.758,66	73,99 %	25.770.121,16	73,61 %
OUTRAS	30.667.100,00	87,37 %	9.105.519,69	26,01 %	9.105.519,69	26,01 %	9.100.249,33	25,99 %
DEDUÇÕES								
MAGISTÉRIO								
(-) Desp.c/ Aposent. (3.1.90.01.00)			0,00	0,00 %	0,00	0,00 %	0,00	0,00 %
DEUÇÕES								
MAGISTÉRIO								
(-) Desp.c/ Pensões (3.1.90.03.00)			0,00	0,00 %	0,00	0,00 %	0,00	0,00 %
DEDUÇÕES								
OUTRAS								
(-) Desp.c/ Aposent. (3.1.90.01.00)			0,00	0,00 %	0,00	0,00 %	0,00	0,00 %
(-) Desp.c/ Pensões (3.1.90.03.00)			0,00	0,00 %	0,00	0,00 %	0,00	0,00 %

Aplicação com Recursos do FUNDEB - (Layout de acordo com Quadro 5 - AUDESP) - Planilha - Versão 20.05.2015) Página 1 de 2

Aplicações com Recursos do FUNDEB

R$ 1

DESPESAS LÍQUIDAS						
TOTAL	35.009.278,35	100,00 %	35.009.278,35	100,00 %	34.870.370,49	99,60 %
MAGISTÉRIO	25.903.758,66	73,99 %	25.903.758,66	73,99 %	25.770.121,16	73,61 %
OUTRAS	9.105.519,69	26,01 %	9.105.519,69	26,01 %	9.100.249,33	25,99 %
DESPESAS LÍQUIDAS - PERCENTUAL DE APLICAÇÃO CONSIDERADAS SOMENTE AS RECEITAS DO EXERCÍCIO						
TOTAL	35.009.278,35	100,00 %	35.009.278,35	100,00 %	34.870.370,49	99,60 %
MAGISTÉRIO	25.903.758,66	73,99 %	25.903.758,66	73,99 %	25.770.121,16	73,61 %
OUTRAS	9.105.519,69	26,01 %	9.105.519,69	26,01 %	9.100.249,33	25,99 %

CONVÊNIOS

CAIXA

Termo Aditivo Padrão – Trabalho Social - Convênio - Programa Minha Casa Minha Vida – Recursos Fundo de Arrendamento Residencial

Grau de sigilo
#PÚBLICO

TERMO ADITIVO AO CONVÊNIO PARA EXECUÇÃO DO TRABALHO SOCIAL CELEBRADO ENTRE A CAIXA ECONÔMICA FEDERAL E O MUNICÍPIO DE AVARÉ-SP, NO ÂMBITO DO PROGRAMA MINHA CASA MINHA VIDA – PMCMV-FAR

Por este Instrumento, na forma dos Art. 2º da Lei 10.188/01, e do art. 3º, § 5º, da Lei 11.977/09, as partes adiante mencionadas e qualificadas, celebram o presente Termo Aditivo ao Convênio, nas condições abaixo:

A CAIXA ECONÔMICA FEDERAL - CAIXA, Instituição Financeira sob a forma de empresa pública, pessoa jurídica de direito privado, criada pelo Decreto-Lei Nº 759, de 12.08.69, regendo-se pelo Estatuto vigente na data da presente contratação, com sede em Brasília – DF, no Setor Bancário Sul - Quadra 4, Lotes ¾, inscrita no CNPJ 00.360.305/0001-04, neste ato representada por SILVANA CRISTINA ZANZARINI DE CASTRO, brasileiro(a), economiário(a), portador(a) da Carteira de Identidade 27.053.882-3, expedida pela SSP-SP e CPF 164.443.368-05, conforme procuração lavrada em notas do Ofício de Segundo Tabelião de Notas e de Protestos de Brasília/DF, livro 3040, fls. 184/185, substabelecimento lavrado em notas do Ofício Terceiro Tabelião de Notas e de Protestos de Letras e Títulos de Bauru/SP, livro 975, fls. 052/055," doravante denominada CAIXA e, de outro lado o MUNICÍPIO DE AVARÉ-SP, pessoa jurídica de direito público, inscrita no CNPJ 46.634.168/0001-50 doravante denominada CONVENIADA, neste ato representada por PAULO DIAS NOVAES FILHO, portador(a) da Carteira de Identidade 7.695.523-0, expedida pela SSP/SP, CPF 062.692.458-85, residente e domiciliado à Rua Mato Grosso nº 1682 - Centro - Avaré-SP, no uso de suas atribuições, têm justa e acertada a execução do Trabalho Social, de acordo com o especificado pela CAIXA e Ministério das Cidades no âmbito do Programa Minha Casa Minha Vida – Recursos do Fundo de Arrendamento Residencial (FAR), nas condições seguintes:

1. OBJETO - O presente INSTRUMENTO tem por objetivo alterar a Cláusula **2. PRAZO** do Convênio firmado para execução do Trabalho Social no empreendimento denominado Residencial Mário Emílio Bannwart, cadastrado no SIAPF sob o nº0399.703-20, realizado conforme as diretrizes do Programa Minha Casa Minha Vida, que passa(m) a ter a(s) seguinte(s) redação:

1.1 Fica o instrumento contratual prorrogado por mais 12 (doze) meses, podendo sofrer outras prorrogações por iguais ou inferiores períodos, respeitado o limite legal.

1.2 Ficam ratificadas, em todos os seus termos e condições, as demais Cláusulas do Convênio ora aditado, tornando-se este Termo parte integrante e complementar daquele, a fim de que juntos produzam um só efeito.

2. PUBLICAÇÃO - A CONVENIADA providenciará a publicação de extrato do presente instrumento no órgão de publicação oficial do Município, cabendo à CAIXA providenciar a publicação do mesmo extrato no Diário Oficial da União, de conformidade com o disposto no parágrafo único do artigo 61 da Lei Federal nº 8.666/93 e na forma da legislação vigente.

3. FORO - Justiça Federal de Primeira Instância, Seção Judiciária do Estado de São Paulo.

E por estarem assim acordes, firmam, com as testemunhas, o presente instrumento em 03 (três) vias de igual teor e para um só efeito.

AVARÉ ,18 de DEZEMBRO de 2015
Local/Data

SILVANA CRISTINA ZANZARINI DE CASTRO EM NOME DO FAR

PAULO DIAS NOVAES FILHO

Testemunhas

Nome: Isabella de A. Cariomagno Pernambuco
CPF: RG: 33.914.816-0 CPF: 357.053.898-25

Nome: Marcos de Almeida Monte
CPF: 009.736.589.08

PREFEITURA DA ESTÂNCIA TURÍSTICA DE AVARÉ
SECRETARIA MUNICIPAL DA FAZENDA
DEPTO DE CONTABILIDADE E ORÇAMENTO

DEPÓSITO JUDICIAL PARA PAGAMENTO DE PRECATÓRIOS
CONFORME EMENDA CONSTITUCIONAL 062/2009
DECRETO MUNICIPAL Nº 2359 DE 09/03/2010 (2,16 % RCL).

REFERENTE : COMPETÊNCIA JANEIRO/2016

Mês /ano base de Cálculo	Receita Corrente Líquida	Valor base para depósito 2,16 % RCL	Valor Apurado 01/12 avos.	Mês/ano Competência	Data Depósito
NOVEMBRO/15	222.440.732,30	4.804.719,81	400.393,31	JANEIRO/16	28/01/2016
TOTAL DEPOSITADO JANEIRO /2016...			400.393,31		

Publicação atendendo o art.2º do Decreto Municipal 2359/2010.

Elias Martins
Auxiliar Contábil

Jaime Ap.Pepe
Contador

Waldir Rodrigues Alves
Sec. Municipal da Fazenda

DESENVOLVIMENTO SOCIAL

Semads atenderá em novo endereço em fevereiro

A Secretaria Municipal de Assistência e Desenvolvimento Social (Semads) informa que passará a atender o público, em fevereiro, em novo endereço. A mudança para local mais centralizado, na Rua Piauí, nº 1388, atende solicitações de usuários, os quais buscam a pasta para aquisição de cestas básicas, inscrição em programas assistenciais e em cursos do Pronatec. Na sede funcionam também os Conselhos Municipais da Assistência Social, do Idoso e o da Criança e do Adolescente.

A Semads também faz o monitoramento de convênios com entidades socioassistenciais. O atendimento social à população de áreas não assistidas pelos CRAS I, II e II continuará sendo fornecido na Rua Rio Grande do Sul, nº 2039, onde já funciona o serviço do Programa Bolsa Família. A proposta é unificar o atendimento de usuários de programas assistenciais no município.

Recentemente uma reestruturação dos serviços ofertados pela Semads. A medida visou a unificação dos serviço de acolhimento, em virtude de normativas federais; custeio de locação dos serviços cofinanciados por meio de recursos federais; e reforma de prédios próprios para atendimento da demanda social.

Semads será instalada em prédio na Rua Piauí nº 1388

JOGUE LIMPO COM AVARÉ!

NÃO DESCARTE MÓVEIS OU ENTULHO EM VIAS PÚBLICAS.

Avaré Estância Turística

SAIBA MAIS:
prefeitura.deavare