

## PODER EXECUTIVO

### Atos Oficiais

### Decretos

#### **Decreto nº 7.339, de 31 de maio de 2.023**

*(Dispõe sobre competência dos Secretários Municipais para os termos aqui especificados, em especial ao que se refere à Lei 8666/93 e MP nº 1.167/2023.)*

**JOSELYR BENEDITO COSTA SILVESTRE**, Prefeito da Estância Turística de Avaré, no uso de suas atribuições legais,

**Considerando** a MP nº 1.167, de 31 de março de 2023, a qual alterou a Lei 14.133, de 1º de abril de 2021, para prorrogar a possibilidade de uso da Lei nº 8.666, de 21 de junho de 1993, da Lei nº 10.520, de 17 de julho de 2002, e dos art. 1º a art. 47-A da Lei nº 12.462, de 4 de agosto de 2011;

**Considerando** a necessidade de se estabelecer medidas excepcionais e urgentes voltadas a atender algumas necessidades do município ante a dificuldade de aplicação de modo pleno da nova legislação diante da complexidade das alterações; em especial com relação a alguns Órgãos Estaduais e Federais que ainda não se adequaram aos parâmetros da Lei 14.133/21;

**Considerando** que tal regulamentação não tem o intuito de prostrar a aplicação da Lei nº 14.133/2021, mas tão somente permitir por sete meses a convivência entre as legislações, tendo em vista o acima exposto;

#### **DECRETA:**

**Art. 1º** - Fica atribuída aos Secretários Municipais a competência para autorizar a abertura de procedimentos licitatórios e dos contratos que envolvam suas Secretarias, em quaisquer de suas modalidades, inclusive a modalidade "pregão", com a observância das delegações específicas de que tratam os artigos 4º e 5º deste Decreto e de acordo com o "fluxograma de compras" que fica fazendo parte integrante do presente, sendo que esta delegação não exclui a competência originária do Chefe do Executivo Municipal.

**§ 1º** - Para a instauração do procedimento licitatório ou da contratação direta de que trata este artigo, as requisições de compras, obras ou serviços originárias deverão ser emitidas pelas Unidades Requiritantes, acompanhadas dos respectivos projetos básicos e demais documentos exigidos pela Lei Federal nº 8.666/93, sendo enviadas, em seguida, ao Departamento de Compras ou Licitações, providenciará as respectivas cotações de preços, enquadrando-as na pertinente modalidade licitatória ou sua dispensa ou sua inexigibilidade, devendo para isso observar rigorosamente os preceitos legais que dispõem sobre o fracionamento de despesas.

**§ 2º** - Cumpridas as etapas descritas no § 1º, os autos deverão ser encaminhados para a Secretaria Municipal da Fazenda, a fim de providenciar a reserva de dotação orçamentária.

**§ 3º** - Fica delegada aos Secretários Municipais relativamente às suas pastas, a competência para ordenar despesas, competência esta que abrange e inclui, dentre outras, a de compra direta e de outorga da autorização para abertura de procedimento licitatório, em relação as suas respectivas pastas, sendo que esta delegação não exclui a competência originária do Chefe do Executivo Municipal.

**§ 4º** - Todas as despesas da Prefeitura somente poderão ser ordenadas se for formalizada a competente nota de empenho, devendo estar acompanhada da ordem de serviço ou execução, no caso de serviços ou obras, ou da respectiva requisição de fornecimento, em se tratando de compra de bens.

**§ 5º** - Compete a Comissão de Licitação, aos Pregoeiros e aos Leiloeiros, nas modalidades pertinentes, a expedição de instrumento convocatório das licitações, o recebimento, o exame e o julgamento de todos os documentos, recursos e demais procedimentos relativos às licitações, ressalvado o exame e julgamento de eventuais recursos interpostos em processos cuja modalidade for o pregão, os quais serão de competência da autoridade superior, qual seja, o Secretário da pasta requisitante, sem prejuízo do parecer jurídico que deve acompanhar os atos conforme o art. 38 da Lei Federal 8.666/93.

**Art. 2º** - A competência para praticar os atos na qualidade de autoridade superior da licitação, bem como a homologação e adjudicação dos procedimentos licitatórios ou das contratações diretas (neste caso incluindo o despacho que trata o art. 26 da Lei Federal 8.666/93), e ainda a assinatura dos contratos e respectivos aditivos também ficam delegadas a cada respectivo Secretário Municipal, na forma deste Decreto, observando-se as disposições especiais dos artigos 4º e 5º deste Decreto.

**§ 1º** - Os atos de homologação e adjudicação dos procedimentos licitatórios ou das contratações diretas, bem como a autorização para celebrar aditivo contratual, após a sua completa instrução, deverão ser submetidos previamente para parecer jurídico.

**§ 2º** - Para os procedimentos realizados na modalidade Pregão, na ocorrência de eventuais recursos, a competência para homologação e adjudicação é da autoridade superior, caso contrário, inexistindo fase recursal, a adjudicação fica a cargo do pregoeiro e a homologação sob responsabilidade do Secretário da pasta requisitante.

**Art. 3º** - Cumpridas as etapas anteriores, antes da publicação de abertura das licitações, bem como antes de cada contratação direta, o respectivo procedimento deverá ser enviado para emissão de parecer jurídico e, somente após a existência de parecer favorável, poderá ser autorizado pelo Secretário da pasta requisitante.

**Parágrafo Único** - Para adjudicação e homologação da empresa vencedora, respectivo procedimento deverá ser enviado para emissão de parecer jurídico, para só após ocorrer a assinatura do contrato.

**Art. 4º** - As competências de que tratam o “caput” do art. 1º e o art. 3º, observados seus respectivos parágrafos, serão do Secretário Municipal de Planejamento e Obras, no caso de contratações de obras e serviços de engenharia.

**Parágrafo Único** - As despesas deverão ser realizadas obedecendo estritamente ao ordenamento jurídico existente, em especial a Lei Federal nº 8.666/93, Lei de Responsabilidade Fiscal e a Lei Federal 4.320/64.

**Art. 5º** - Os Secretários Municipais deverão responsabilizar-se por todas as ações ou omissões a que derem causa no exercício da competência delegada, tanto civil como criminalmente.

**Art. 6º** - O termo de ciência e notificação exigidos pelo Tribunal de Contas do Estado deverá ser assinado pelos Secretários Municipais respectivos de cada pasta.

**Art. 7º** - As competências delegadas através do presente Decreto, bem como as responsabilidades, são extensivas aos ocupantes do cargo ou função de direção em cujas Secretarias não exista o cargo de Secretário Municipal ou caso o cargo esteja vago.

**Art. 8º** - As sanções, em caso de infração do contrato administrativo, deverão ser aplicadas pelos respectivos Secretários Municipais incumbidos da competência delegada de que trata este Decreto, observados os princípios da razoabilidade e da proporcionalidade, após regular processo administrativo com garantia de ampla defesa e contraditório, bem como das formalidades e trâmites da Lei Federal nº 8.66/93 e posteriores alterações.

**Art. 9º** - Na competência delineada no artigo 1º deste Decreto ficam também inseridos os editais para celebração de parcerias com o terceiro setor que forem de interesse das suas respectivas pastas.

**Art. 10** - Este Decreto entra em vigor na data de sua publicação, revogando-se as disposições contrárias às determinações do presente.

Prefeitura da Estância Turística de Avaré, 31 de maio de 2023.

**JOSELYR BENEDITO COSTA SILVESTRE**  
**PREFEITO**

.....

## FLUXOGRAMA PARA AQUISIÇÃO POR COMPRA DIRETA

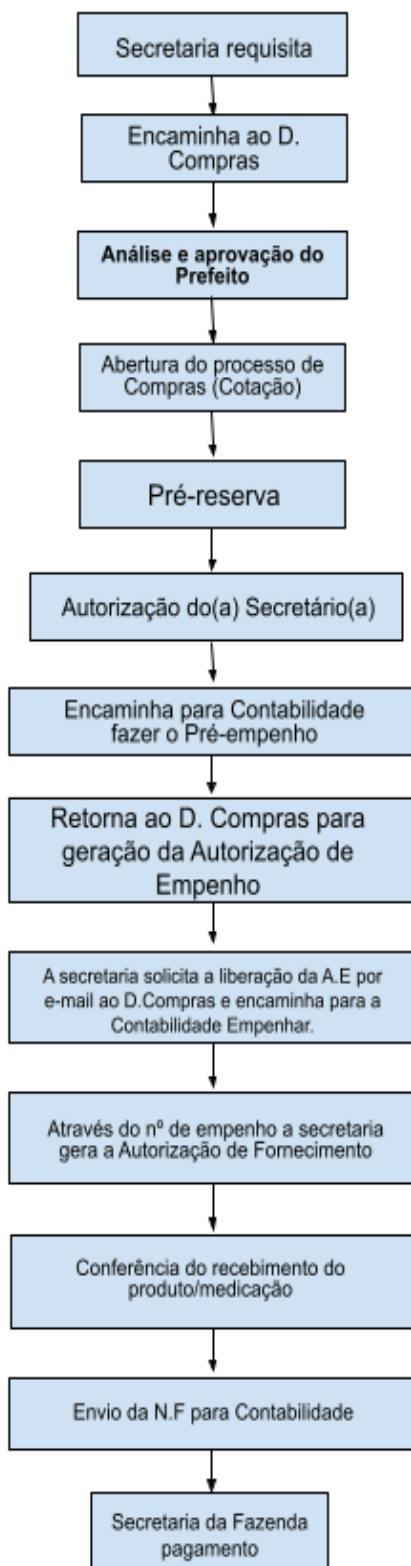

## FLUXOGRAMA PARA AQUISIÇÃO ATRAVÉS DE PROCESSO LICITATÓRIO

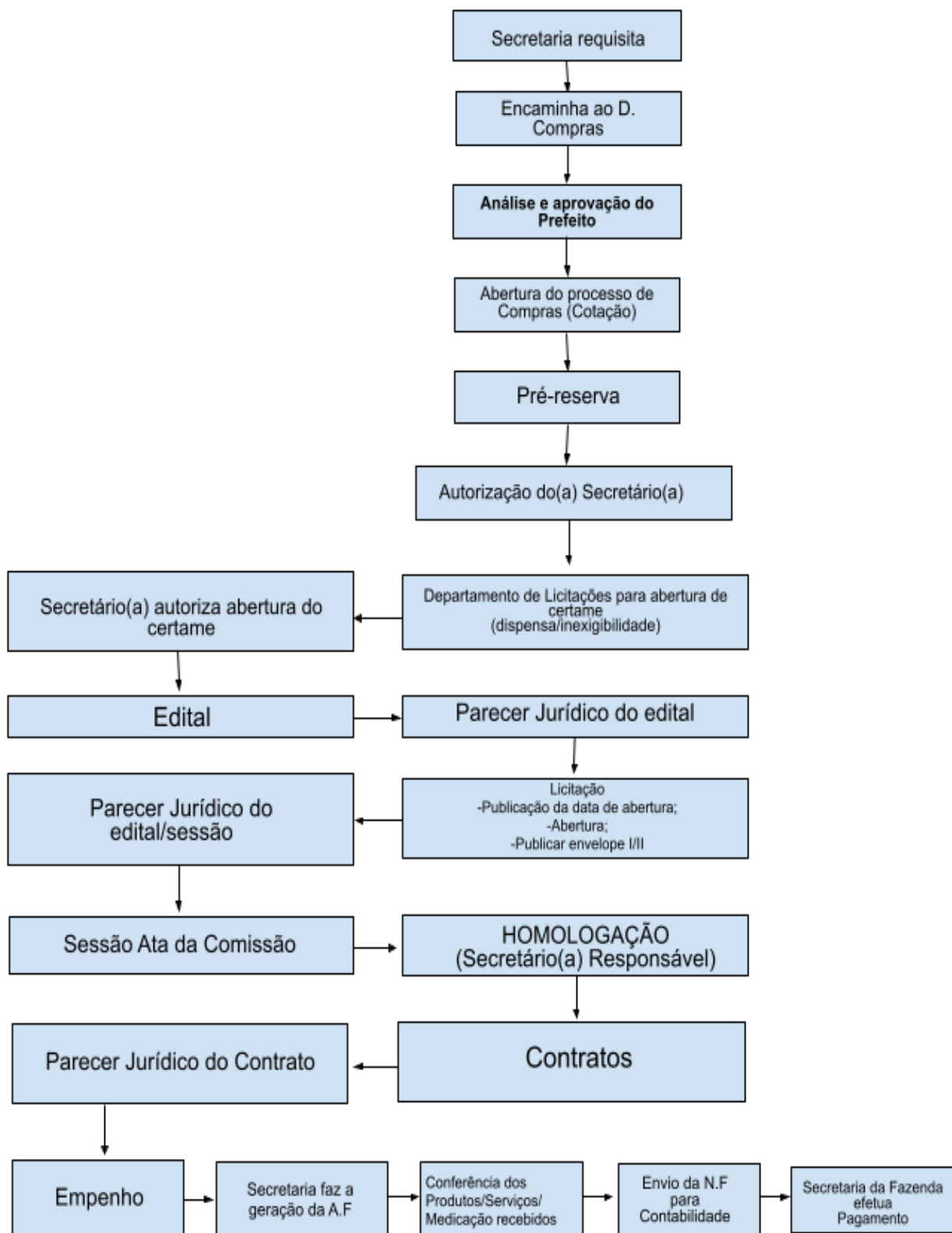

## Portarias



ESTÂNCIA TURÍSTICA DE AVARÉ  
Estado de São Paulo

PORTARIAS DE MAIO/ 2023		
NÚMERO	DATA	ASSUNTO
13379	02/05/2023	Recondução Processo Sindicância - Diversas empresas - TC 024066 e outros
13380	03/05/2023	Revoga Portaria n.º 13.306/23 - Antônio Cardia de Castro Junior - Licitação
13381	03/05/2023	Revoga Portaria n.º 9.998/20 - Antônio Cardia de Castro Junior - Ampliação de Jornada
13382	04/05/2023	Designa Luiz Carlos de Jesus - FG - CE III
13383	04/05/2023	Designa Ana Paula de Souza Ramos - FG - CE IV
13384	04/05/2023	Designa Paulo Benedito Guazzelli - Departamento de Licitações
13385	08/05/2023	Designa Dayane Paes e Alexandre Nigro Gestor e Resp. Técnico - Pavimentação da Avenida Guarujá Gol Country FI
13386	08/05/2023	Designa Dayane Paes e Alexandre Nigro Gestor e Resp. Técnico - Pavimentação da Avenida Guarujá Gol Country FII
13387	08/05/2023	Designa Dayane Paes e Alexandre Nigro Gestor e Resp. Técnico - Pavimentação da duplicação das Avenidas Mario Covas, Cunha Bueno e Atilio Silvestre
13388	08/05/2023	Designa Dayane Paes e Alexandre Nigro Gestor e Resp. Técnico - Pavimentação de diversas ruas do Bairro São José – Programa Nossa Rua
13389	08/05/2023	Designa Dayane Paes e Alexandre Nigro Gestor e Resp. Técnico - Pavimentação de diversas ruas do Bairro São José F IV
13390	08/05/2023	Designa Dayane Paes e Alexandre Nigro Gestor e Resp. Técnico - Recuperação Asfáltica da Rua do Calvário do Bairro Vera Cruz
13391	08/05/2023	Designa Dayane Paes e Alexandre Nigro Gestor e Resp. Técnico - Pavimentação da Rua Milão F II
13392	08/05/2023	Transfere Camila Beatriz Lucas Pavão para Secretaria de Serviços - Velório Municipal
13393	10/05/2023	Abertura de Sindicância - Vencimento de Contrato - Ecco Natura
13394	10/05/2023	Revoga Portaria n.º 13.363/23 - Dimas de Matos Silva - Vice-Diretor de Unidade Educacional
13395	11/05/2023	Designa Géssica Luana Silva Campos - FG - AOE I
13396	15/05/2023	Revoga Portaria n.º 13.384/23 - Paulo Benedito Guazzelli - Licitação
13397	15/05/2023	Designa Mauricio Ricardo Bonjovani Filho - Departamento de licitações
13398	15/05/2023	Revoga Portaria n.º 10.954 - Anderson José Simioni - FG - ATD IV
13399	00/01/1900	Designa Pregoeiro e Equipe de Apoio
13400	17/05/2023	Reorganiza Comissão Julgamento Licitação
13401	18/05/2023	Autoriza cessão de servidor - Valdeir Rosendo da Silva para prestar serviço junto ao Sindicato dos Servidores
13402	18/05/2023	Revoga Portaria n.º 13.081/23 - Sabrina Aparecida Gregório - FG - ATD I
13403	18/05/2023	Designa Dimas de Matos Silva - Professor Coordenador Pedagógico
13404	18/05/2023	Revoga Portaria n.º 13.194/23 - Renata Helena Pereira Rocha - Professor Coordenador Pedagógico
13405	19/05/2023	Institui Comissão Sistema de Convênio
13406	24/05/2023	Reorganiza Comissão de Sindicância Disciplinar
13407	26/05/2023	Enquadramento e ou reenquadramento dos Profissionais da Educação Básica - maio
13408	26/05/2023	Autoriza interrupção de licença sem remuneração de Pedro Guazzelli Filho
13409	26/05/2023	Revoga Portaria n.º 13.399/23 - Designação de Pregoeiro e Equipe de Apoio
13410	26/05/2023	Revoga Portaria n.º 13.400/23 - Nomeação de Membros da Comissão de Licitação
13411	29/05/2023	Designa Pregoeiro e Equipe de Apoio - Lei 8666/93
13412	29/05/2023	Reorganiza Comissão de Julgamento da Licitação - Lei 8666/93
13413	30/05/2023	Autoriza interrupção de licença sem remuneração de Ana Paula Guimarães Pinheiro Nogueira
13414	30/05/2023	Revoga Portaria n.º 11.002/22 - Juliana Martins dos Santos - FG - CSAI I
13415	30/05/2023	Designa Fernanda Valeria de Oliveira - FG - CSAI I
13416	30/05/2023	Revoga Portaria n.º 13.067/22 - Daniela Maria de Souza Gicus - FG - ATD III
13417	30/05/2023	Designa Renato Gagliardi - FG - ATD III
13418	30/05/2023	Revoga Portaria n.º 12.010/22 - Juliana Lemes da Silva - FG - CSAI II

## Contas Públicas e Instrumentos de Gestão Fiscal

### Quebra de Ordem Cronológica

#### PREFEITURA DA ESTÂNCIA TURÍSTICA DE AVARÉ JUSTIFICATIVA

(inversão de ordem cronológica de pagamento)

Nos termos do art. 5º da Lei Federal nº. 8.666/93 e instrução 02/95 item II e aditamento 01/97 do Tribunal de Contas do Estado, vem justificar a necessidade de alteração da ordem cronológica de pagamentos por se tratar de aquisição de medicamentos e tal quebra de ordem cronológica se faz necessária para pacientes da CASE.

Fornecedor: Techpharma Hospitalar Com., Imp. E Exportação Eireli

Empenho(s): 7651/2023

Valor: R\$ 4.851,60

Avaré, 05 de junho de 2.023

Roslindo Wilson Machado

Secretário Municipal de Saúde

#### JUSTIFICATIVA

(inversão de ordem cronológica de pagamento)

Nos termos do art. 5º da Lei Federal nº. 8.666/93 e instrução 02/95 item II e aditamento 01/97 do Tribunal de Contas do Estado, vem justificar a necessidade de alteração da ordem cronológica de pagamentos por se tratar de aquisição de medicamentos e tal quebra de ordem cronológica se faz necessária para atender a pacientes com Mandados Judiciais.

Fornecedor: Ciamed Distribuidora de Medicamentos Ltda.

Empenho(s): 5448/2023

Valor: R\$ 408,00

Avaré, 05 de junho de 2.023

Roslindo Wilson Machado

Secretário Municipal de Saúde

#### JUSTIFICATIVA

(inversão de ordem cronológica de pagamento)

Nos termos do art. 5º da Lei Federal nº. 8.666/93 e instrução 02/95 item II e aditamento 01/97 do Tribunal de Contas do Estado, vem justificar a necessidade de alteração da ordem cronológica de pagamentos por se tratar de aquisição de suplemento alimentar e tal quebra de ordem cronológica se faz necessária para atender a demanda da Secretaria de Saúde.

Fornecedor: AMC Saúde Comercial Hospitalar Eireli ME

Empenho(s): 7728/2023

Valor: R\$ 5.637,45

Avaré, 05 de junho de 2.023

Roslindo Wilson Machado

Secretário Municipal da Saúde

#### JUSTIFICATIVA

(inversão de ordem cronológica de pagamento)

Nos termos do art. 5º da Lei Federal nº. 8.666/93 e instrução 02/95 item II e aditamento 01/97 do Tribunal de Contas do Estado, vem justificar a necessidade de alteração

da ordem cronológica de pagamentos por se tratar de aquisição de peças para veículos e tal quebra de ordem cronológica se faz necessária para manutenção da frota municipal.

Fornecedor: M. Teixeira & Teixeira Ltda. ME

Empenho(s): 7237/2023

Valor: R\$ 624,21

Avaré, 05 de junho de 2.023

Josiane Aparecida Medeiros de Jesus

Secretária Municipal de Educação

#### JUSTIFICATIVA

(inversão de ordem cronológica de pagamento)

Nos termos do art. 5º da Lei Federal nº. 8.666/93 e instrução 02/95 item II e aditamento 01/97 do Tribunal de Contas do Estado, vem justificar a necessidade de alteração da ordem cronológica de pagamentos por se tratar de aquisição de gêneros alimentícios e perecíveis e tal quebra de ordem cronológica se faz necessária para atender os Equipamentos da Semades.

Fornecedor: JRL Transportes Fatura Eireli

Empenho(s): 7152/2023

Valor: R\$ 8.609,57

Avaré, 05 de junho de 2.023

Regiane de Arruda Daffara

Secretária Municipal de Assist. E Desenv. Social

#### JUSTIFICATIVA

(inversão de ordem cronológica de pagamento)

Nos termos do art. 5º da Lei Federal nº. 8.666/93 e instrução 02/95 item II e aditamento 01/97 do Tribunal de Contas do Estado, vem justificar a necessidade de alteração da ordem cronológica de pagamentos por se tratar de aquisição de medicamentos e tal quebra de ordem cronológica se faz necessária para atender pacientes da Rede Básica Municipal.

Fornecedor: Dimaster Comércio de Prod. Hospitalares Ltda.

Empenho(s): 7724/2023

Valor: R\$ 8.262,00

Avaré, 05 de junho de 2.023

Roslindo Wilson Machado

Secretário Municipal de Saúde

#### JUSTIFICATIVA

(inversão de ordem cronológica de pagamento)

Nos termos do art. 5º da Lei Federal nº. 8.666/93 e instrução 02/95 item II e aditamento 01/97 do Tribunal de Contas do Estado, vem justificar a necessidade de alteração da ordem cronológica de pagamentos por se tratar de aquisição de material descartável e tal quebra de ordem cronológica se faz necessária para atender a pacientes das UBSs.

Fornecedor: Cemed Com., Imp., Export. E Distribuição Ltda.

Empenho(s): 7079/2023

Valor: R\$ 229,00

Avaré, 05 de junho de 2.023

Roslindo Wilson Machado

Secretário Municipal de Saúde

### JUSTIFICATIVA

(inversão de ordem cronológica de pagamento)

Nos termos do art. 5º da Lei Federal nº. 8.666/93 e instrução 02/95 item II e aditamento 01/97 do Tribunal de Contas do Estado, vem justificar a necessidade de alteração da ordem cronológica de pagamentos por se tratar de aquisição de equipamentos, tal quebra de ordem cronológica se faz necessária para administração de dietas enterais.

Fornecedor: Cirúrgica União Ltda.

Empenho(s): 7730/2023

Valor: R\$ 2.580,00

Avaré, 05 de junho de 2023

Roslindo Wilson Machado

Secretário Municipal de Saúde

### JUSTIFICATIVA

(inversão de ordem cronológica de pagamento)

Nos termos do art. 5º da Lei Federal nº. 8.666/93 e instrução 02/95 item II e aditamento 01/97 do Tribunal de Contas do Estado, vem justificar a necessidade de alteração da ordem cronológica de pagamentos por se tratar de aquisição de medicamentos, tal quebra de ordem cronológica se faz necessária para atender pacientes da Rede Básica Municipal.

Fornecedor: Med Center Comercial Ltda.

Empenho(s): 4837/2023

Valor: R\$ 675,00

Avaré, 05 de junho de 2023

Roslindo Wilson Machado

Secretário Municipal de Saúde

### JUSTIFICATIVA

(inversão de ordem cronológica de pagamento)

Nos termos do art. 5º da Lei Federal nº. 8.666/93 e instrução 02/95 item II e aditamento 01/97 do Tribunal de Contas do Estado, vem justificar a necessidade de alteração da ordem cronológica de pagamentos por se tratar de aquisição de medicamentos e tal quebra de ordem cronológica se faz necessária para atender a pacientes da Rede Básica Municipal.

Fornecedor: Avaremed Distribuidora de Medicamentos Ltda.

Empenho(s): 7726/2023

Valor: R\$ 1.079,00

Avaré, 05 de junho de 2023

Roslindo Wilson Machado

Secretário Municipal de Saúde

### JUSTIFICATIVA

(inversão de ordem cronológica de pagamento)

Nos termos do art. 5º da Lei Federal nº. 8.666/93 e instrução 02/95 item II e aditamento 01/97 do Tribunal de Contas do Estado, vem justificar a necessidade de alteração da ordem cronológica de pagamentos por se tratar de aquisição de material descartável e tal quebra de ordem cronológica se faz necessária para atender pacientes do Pronto Socorro Municipal.

Fornecedor: Force Medical Distribuidora Eireli EPP

Empenho(s): 7660/2023

Valor: R\$ 1.800,00

Avaré, 05 de junho de 2023

Roslindo Wilson Machado

Secretário Municipal de Saúde

### JUSTIFICATIVA

(inversão de ordem cronológica de pagamento)

Nos termos do art. 5º da Lei Federal nº. 8.666/93 e instrução 02/95 item II e aditamento 01/97 do Tribunal de Contas do Estado, vem justificar a necessidade de alteração da ordem cronológica de pagamentos por se tratar de fornecimento de peças, tal quebra de ordem cronológica se faz necessária para manutenção da frota municipal.

Fornecedor: RCJR Comércio e Representações EPP

Empenho(s): 9450/2023

Valor: R\$ 852,91

Avaré, 05 de junho de 2023

Cesar Augusto Luciano Franco Morelli

Secretário Municipal de Transportes e Serviços

### JUSTIFICATIVA

(inversão de ordem cronológica de pagamento)

Nos termos do art. 5º da Lei Federal nº. 8.666/93 e instrução 02/95 item II e aditamento 01/97 do Tribunal de Contas do Estado, vem justificar a necessidade de alteração da ordem cronológica de pagamentos por se tratar de fornecimento de peças, tal quebra de ordem cronológica se faz necessária para manutenção da frota municipal.

Fornecedor: RCJR Comércio e Representações EPP

Empenho(s): 9454/2023

Valor: R\$ 578,52

Avaré, 05 de junho de 2023

Carlos Roberto dos Santos

Secretário Municipal de Esportes

### JUSTIFICATIVA

(inversão de ordem cronológica de pagamento)

Nos termos do art. 5º da Lei Federal nº. 8.666/93 e instrução 02/95 item II e aditamento 01/97 do Tribunal de Contas do Estado, vem justificar a necessidade de alteração da ordem cronológica de pagamentos por se tratar de aquisição de medicamentos e tal quebra de ordem cronológica se faz necessária para atender pacientes do CAPS II.

Fornecedor: Agil Medicamentos Ltda.

Empenho(s): 7649,7160/2023

Valor: R\$ 5.678,10

Avaré, 05 de junho de 2023

Roslindo Wilson Machado

Secretário Municipal de Saúde

### JUSTIFICATIVA

(inversão de ordem cronológica de pagamento)

Nos termos do art. 5º da Lei Federal nº. 8.666/93 e instrução 02/95 item II e aditamento 01/97 do Tribunal de Contas do Estado, vem justificar a necessidade de alteração da ordem cronológica de pagamentos por se tratar de aquisição de fórmula infantil, tal quebra de ordem cronológica se faz necessária para atender a lactentes de

06 a 12 meses.

Fornecedor: Riomédica Rio Preto Ltda.

Empenho(s): 7732,7736/2023

Valor: R\$ 39.513,60

Avaré, 05 de junho de 2.023

Roslindo Wilson Machado

Secretário Municipal de Saúde

#### JUSTIFICATIVA

(inversão de ordem cronológica de pagamento)

Nos termos do art. 5º da Lei Federal nº. 8.666/93 e instrução 02/95 item II e aditamento 01/97 do Tribunal de Contas do Estado, vem justificar a necessidade de alteração da ordem cronológica de pagamentos por se tratar de aquisição de cadeiras e poltronas e tal quebra de ordem cronológica se faz necessária para utilização no Gabinete do Prefeito.

Fornecedor: HD Company Tecnologia Eireli

Empenho(s): 7231,7679/2023

Valor: R\$ 10.480,00

Avaré, 05 de junho de 2.023

Joselyr Benedito Costa Silvestre

Prefeito Municipal

#### JUSTIFICATIVA

(inversão de ordem cronológica de pagamento)

Nos termos do art. 5º da Lei Federal nº. 8.666/93 e instrução 02/95 item II e aditamento 01/97 do Tribunal de Contas do Estado, vem justificar a necessidade de alteração da ordem cronológica de pagamentos por se tratar de fornecimento de massa asfáltica e tal quebra de ordem cronológica se faz necessária para conservação de vias públicas.

Fornecedor: Renova Asfaltos Pavimentação e Obras Ltda.

Empenho(s): 5257/2023

Valor: R\$ 54.534,00

Avaré, 05 de junho de 2.023

César Augusto Luciano Franco Morelli

Secretário Municipal de Transportes e Serviços

#### JUSTIFICATIVA

(inversão de ordem cronológica de pagamento)

Nos termos do art. 5º da Lei Federal nº. 8.666/93 e instrução 02/95 item II e aditamento 01/97 do Tribunal de Contas do Estado, vem justificar a necessidade de alteração da ordem cronológica de pagamentos por se tratar de aquisição de fraldas descartáveis e tal quebra de ordem cronológica se faz necessária para atender demanda da Secretaria de Saúde.

Fornecedor: M. N. P. Custódio Comércio de Produtos Hospitalares Eireli

Empenho(s):

6945,6947,6950,6951,7077,7078,7081,7085,7087,7089,7094/2023

Valor: R\$ 6.825,59

Avaré, 05 de junho de 2.023

Roslindo Wilson Machado

Secretário Municipal de Saúde

#### JUSTIFICATIVA

(inversão de ordem cronológica de pagamento)

Nos termos do art. 5º da Lei Federal nº. 8.666/93 e instrução 02/95 item II e aditamento 01/97 do Tribunal de Contas do Estado, vem justificar a necessidade de alteração da ordem cronológica de pagamentos por se tratar de prestação de serviços de agenciamento de publicação em jornal de grande circulação e tal quebra de ordem cronológica se faz necessária para a devida publicidade dos Atos da Administração.

Fornecedor: Phabrica de Produções Serviços de Propaganda e Publicidade Ltda. EPP

Empenho(s): 7073/2023

Valor: R\$ 396,00

Avaré, 05 de junho de 2023

Thais Francini Christino

Secretária Municipal de Comunicação

#### JUSTIFICATIVA

(inversão de ordem cronológica de pagamento)

Nos termos do art. 5º da Lei Federal nº. 8.666/93 e instrução 02/95 item II e aditamento 01/97 do Tribunal de Contas do Estado, vem justificar a necessidade de alteração da ordem cronológica de pagamentos por se tratar de aquisição de recarga de gases medicinais e tal quebra de ordem cronológica se faz necessária para atendimento da demanda da Secretaria Municipal de Saúde.

Fornecedor: White Martins Gases Industriais Ltda.

Empenho(s): 15528/2022,4985,4986,4993,5279/2023

Valor: R\$ 44.974,46

Avaré, 05 de junho de 2.023

Roslindo Wilson Machado

Secretário Municipal de Saúde

#### Outros Atos

#### RESOLUÇÃO Nº 452/2023

*(Dispõe sobre alteração do inciso III, § 1º, do artigo 56, § 1º, do artigo 135, artigo 132, artigo 133 e o § 1º, do artigo 133, ambos da Resolução nº 447 de 08 de novembro de 2022, e adota providências)*

**Autoria: Adalgisa Lopes Ward e outros (Projeto de Resolução nº 01/2023)**

**A CÂMARA DE VEREADORES DA ESTÂNCIA TURÍSTICA DE AVARÉ, no uso de suas atribuições regimentais e legais, RESOLVE:**

**Art. 1º** - Fica revogado o inciso III, § 1º, do artigo 56 da Resolução nº 447 de 08 de novembro de 2022:

**III - recebendo a Comissão de Constituição, Justiça e Redação parecer jurídico contrário à tramitação de projeto de lei e, sendo mantida a rejeição, o projeto será imediatamente arquivado.**

**Art. 2º** - Fica alterado o § 1º, do artigo 135, da



Resolução nº 447 de 08 de novembro de 2022, que passa a vigorar com a seguinte redação:

**§ 1º - A inscrição dos oradores será feita através dos assistentes de plenário e/ou através de software disponibilizado pela Casa, em que deverá ser inscrito o vereador que manifestar interesse; e a da ordem de fala da palavra livre dos vereadores devidamente inscritos será por sorteio conduzido por um vereador em cada sessão, em ordem alfabética, auxiliado por um servidor designado pela mesa diretora.**

**Art. 3º** - Fica alterado o caput do artigo 132 da Resolução nº 447 de 08 de novembro de 2022, que passam a vigorar com a seguinte redação:

**Art. 132. A Tribuna Livre “Casa do Povo” é um mecanismo criado para que o cidadão possa se manifestar durante as sessões ordinárias da Câmara Municipal de Avaré.**

**Art. 4º** - Fica alterado o caput do artigo 133 e o § 1º, do artigo 133, da Resolução nº 447 de 08 de novembro de 2022, que passam a vigorar com a seguinte redação:

**Art. 133. A Tribuna Livre, terá o tempo máximo de 10 (dez) minutos por sessão, obedecendo os requisitos do artigo anterior.**

**§ 1º - Fica limitado a 01 (um) cidadão/representante de entidade que poderá fazer uso da Tribuna Livre em toda sessão ordinária, obedecida a ordem de solicitação de seu uso.**

**Art. 5º** - Essa Resolução entrará em vigor na data de sua publicação, revogadas todas as disposições em sentido contrário.

CÂMARA DE VEREADORES DA ESTÂNCIA TURÍSTICA DE AVARÉ, 01 de junho de 2023.

Carlos Wagner Januário Garcia  
Presidente da Câmara  
Roberto Araujo  
1º Secretário

Flávio Eduardo Zandoná  
Vice-Presidente  
Ana Paula Tibúrcio de Godoy  
2ª Secretária

Publicada e registrada na Secretaria da Câmara de Vereadores da Estância Turística de Avaré na data supra.

Projeto de Resolução nº 01/2023

Autoria: Adalgisa Lopes Ward e outros

Aprovado por voto da maioria, em Sessão Extraordinária de 31/05/2023.

## CONSELHO MUNICIPAL DE DEFESA DO MEIO AMBIENTE DE AVARÉ (COMDEMA)

### EDITAL DE CONVOCAÇÃO

#### REUNIÃO ORDINÁRIA

O Vice-Presidente do **CONSELHO MUNICIPAL DE DEFESA DO MEIO AMBIENTE DE AVARÉ-COMDEMA**, no uso das atribuições que lhe confere a Lei N.º 1434/1984, em atendimento ao Regimento Interno, **CONVOCA** os Conselheiros nomeados pelo DECRETO N.º 6302, DE 19 DE MAIO DE 2021, para **REUNIÃO ORDINÁRIA**, a ser realizada no dia **07/06/2023** (sete de junho de dois mil e vinte e três, quarta-feira) **às 18h15** (dezoito horas e quinze minutos), de forma PRESENCIAL na sede da AREA (Associação dos Engenheiros, Arquitetos e Agrônomos de Avaré), situada à Rua dos Engenheiros nº 26, Bairro Colina da Boa Vista, havendo a possibilidade da participação de forma on-line para quem estiver impossibilitado de comparecer de forma presencial, clicando neste link: <https://meet.google.com/uxb-gsyx-njd> ou abrindo o Meet e digitando este código: uxb-gsyx-njd

#### Pauta:

- 1) Abertura com a Comunicação da Presidente;
- 2) Comunicados da secretaria;
- 3) Leitura da minuta da atualização do Regimento Interno do COMDEMA, elaborado por comissão indicada pela plenária, com possibilidade de alterações, e posterior votação para aprovação.
- 6) Palavra livre
- 7) Palavra do vice-presidente

Estância Turística de Avaré, 31 de maio de 2023.

**Ricardo Sgarbi Augusto**  
Vice-presidente

**Maria Cristina Marques**  
Secretária Executiva

Licitações e Contratos

Atas de registro de preço - Trimestral

**EXTRATO DE ATAS DE REGISTRO DE PREÇOS**

**PROCESSO:** 052/22 – **PREGÃO ELETRÔNICO:** 032/22 – **ATA DE REGISTRO:** 144/22

**OBJETO:** Registro de preços para futura solicitação de serviços para aplicação de produtos químicos saneantes (quartenário de amônia) em conformidade com as recomendações da ANVISA nas Unidades de Saúde que se fizerem necessárias, conforme solicitação da Secretaria Municipal da Saúde

**DETENTORA:** SECO AMBIENTAL, SERVIÇOS, PESQUISAS E CONSTRUTORA LTDA ME

Item	Descrição	Qtde	Un.	Valor Unitário	Valor Total
01	<b>Serviço de Dedetização/Desratização:</b> Quantidade: 400 (29 unidades) aproximadamente 12 visitas anuais.	400	Un.	R\$ 73,18	R\$ 29.272,00
02	<b>Serviço de Sanitização/Desinfecção:</b> Quantidade: 400 (29 unidades) aproximadamente 12 vistas anuais.	400	Un.	R\$ 73,19	R\$ 29.276,00

**VIGÊNCIA:** 12 meses – **Assinatura:** 14/06/2022

**PROCESSO:** 216/22 – **PREGÃO ELETRÔNICO:** 123/22 – **ATA DE REGISTRO:** 260/22

**OBJETO:** Registro de preços para futura aquisição de bobina térmica para Relógio Ponto (REP)

**DETENTORA:** STARK SOLUÇÕES EM TECNOLOGIA LTDA EPP

Item	Descrição	Qtde	Un.	Valor Unitário	Valor Total
01	Bobina térmica para Relógio Ponto (REP): medidas 57mm de largura por 300 metros de comprimento. Em papel térmico com capacidade de preservar a impressão por no mínimo 05 anos, conforme especificado na Portaria 1.510 do Ministério do Trabalho e Emprego (MTE).	300	Bob.	R\$ 36,50	R\$ 10.950,00
02	Bobina térmica para Relógio Ponto (REP): medidas 57mm de largura por 30 metros de comprimento. Em papel térmico com capacidade de preservar a impressão por no mínimo 05 anos, conforme especificado na Portaria 1.510 do Ministério do Trabalho e Emprego (MTE).	120	Bob.	R\$ 3,65	R\$ 438,00

**Valor Global: R\$ 11.388,00 (Onze mil, trezentos e oitenta e oito reais)**

**VIGÊNCIA:** 12 meses – **Assinatura:** 08/09/2022

**PROCESSO:** 247/22 – **PREGÃO ELETRÔNICO:** 136/22 – **ATA DE REGISTRO:** 344/22

**OBJETO:** Registro de preços para futura aquisição de material descartável para atender pacientes de Mandado Judicial, conforme solicitação da Secretaria Municipal da Saúde

**DETENTORA:** MC FARMA LTDA EPP

**COTA PRINCIPAL ABERTO PARA TODOS OS TIPOS DE EMPRESAS**

Item	Descrição	Qtde	Un.	Valor Unitário	Valor Total
------	-----------	------	-----	----------------	-------------

01	<b>AGULHA PARA CANETA DE INSULINA 4 MM 32G – CAIXA COM 100 UNIDADES</b> Agulha descartável para caneta de insulina atóxica e aprotéica, confeccionada em aço inoxidável siliconizada bisel trifacetado compatível com sistema de aplicação de insulina. Embalagem deverá conter n.º do lote, data de fabricação e validade, nome do responsável técnico, garantia contra defeitos de fabricação ou materiais. Registro na Anvisa. Apresentação do produto deverá obedecer a legislação atual vigente. Unidade de referência: caixa.	750	Cx.	R\$ 10,50	R\$ 7.875,00
----	--	-----	-----	-----------	--------------

**COTA RESERVADA ME/EPP/MEI**

Item	Descrição	Qtde	Un.	Valor Unitário	Valor Total
26	<b>AGULHA PARA CANETA DE INSULINA 4 MM 32G – CAIXA COM 100 UNIDADES</b> Agulha descartável para caneta de insulina atóxica e aprotéica, confeccionada em aço inoxidável siliconizada bisel trifacetado compatível com sistema de aplicação de insulina. Embalagem deverá conter n.º do lote, data de fabricação e validade, nome do responsável técnico, garantia contra defeitos de fabricação ou materiais. Registro na Anvisa. Apresentação do produto deverá obedecer a legislação atual vigente. Unidade de referência: caixa.	250	Cx.	R\$ 10,50	R\$ 2.625,00

**VIGÊNCIA:** 12 meses – **Assinatura:** 07/12/2022

**PROCESSO:** 247/22 – **PREGÃO ELETRÔNICO:** 136/22 – **ATA DE REGISTRO:** 345/22

**OBJETO:** Registro de preços para futura aquisição de material descartável para atender pacientes de Mandado Judicial, conforme solicitação da Secretaria Municipal da Saúde

**DETENTORA:** CQC – TECNOLOGIA EM SISTEMAS DIAGNÓSTICOS LTDA

**COTA PRINCIPAL ABERTO PARA TODOS OS TIPOS DE EMPRESAS**

Item	Descrição	Qtde	Un.	Valor Unitário	Valor Total
02	<b>AGULHA PARA CANETA DE INSULINA 6 MM 31G – CAIXA COM 100 UNIDADES</b> Agulha descartável para caneta de insulina atóxica e aprotéica, confeccionada em aço inoxidável siliconizada bisel trifacetado compatível com sistema de aplicação de insulina. Embalagem deverá conter n.º do lote, data de fabricação e validade, nome do responsável técnico, garantia contra defeitos de fabricação ou materiais. Registro na Anvisa. Apresentação do produto deverá	750	Cx.	R\$ 15,97	R\$ 11.977,50

obedecer a legislação atual vigente. Unidade de referência: caixa.				
---	--	--	--	--

**VIGÊNCIA:** 12 meses – **Assinatura:** 07/12/2022

**PROCESSO:** 247/22 – **PREGÃO ELETRÔNICO:** 136/22 – **ATA DE REGISTRO:** 346/22

**OBJETO:** Registro de preços para futura aquisição de material descartável para atender pacientes de Mandado Judicial, conforme solicitação da Secretaria Municipal da Saúde

**DETENTORA:** LUMAR COMÉRCIO DE PRODUTOS FARMACÊUTICOS LTDA

**COTA PRINCIPAL ABERTO PARA TODOS OS TIPOS DE EMPRESAS**

Item	Descrição	Qtde	Un.	Valor Unitário	Valor Total
03	<b>ÁLCOOL 70% – FRASCO DE 1 LITRO</b> Álcool etílico, 70%, para desinfecção de superfície e artigos semi-criticosose não críticos, frasco com 1 Litro, embalado em material que garanta a integridade do produto, apresentação do produto devera atender a legislação atual vigente. Unidade de referência: frasco.	225	Frasco	R\$ 5,30	R\$ 1.192,50
05	<b>COMPRESSA DE GAZE HIDROFILA 13 FIOS 7,5 X 7,5 CM ESTÉRIL – PACOTE COM 10 UNIDADES</b> Compressa de gaze hidrofila; estéril, em algodão puro e branco; sem falhas ou fiapos soltos 13 fios por cm <sup>2</sup> , sem filamento radiopaco; dobras uniformes e perfeitas variando de 05 dobras e 08 camadas; com formato quadrado; estéril; validade mínima 2 anos. Embalagem deverá conter n.º lo lote, data de fabricação e validade, nome do responsável técnico, garantia contra defeitos de fabricação ou materiais. Registro na Anvisa. Apresentação do produto deverá obedecer a legislação atual vigente. Unidade de referência: pacote.	750	Pcte.	R\$ 0,59	R\$ 442,50

**VIGÊNCIA:** 12 meses – **Assinatura:** 07/12/2022

**PROCESSO:** 247/22 – **PREGÃO ELETRÔNICO:** 136/22 – **ATA DE REGISTRO:** 347/22

**OBJETO:** Registro de preços para futura aquisição de material descartável para atender pacientes de Mandado Judicial, conforme solicitação da Secretaria Municipal da Saúde

**DETENTORA:** CIRÚRGICA ASSIS DISTRIBUIDORA DE PRODUTOS PARA A SAÚDE LTDA ME

**COTA PRINCIPAL ABERTO PARA TODOS OS TIPOS DE EMPRESAS**

Item	Descrição	Qtde	Un.	Valor Unitário	Valor Total
04	<b>COMPRESSA DE GAZE HIDROFILA 13 FIOS 7,5 X 7,5 CM – PACOTE COM 500 UNIDADES</b>	750	Pcte.	R\$ 21,27	R\$ 15.952,50

<p>Compressa de gaze hidrofila; em fios de algodão puro e branco; sem falhas ou fiapos soltos com 13 fios por cm quadrado; dobras uniformes e perfeitas variando de 5 dobras, 8 camadas, sem filamento radiopaco; medindo 7,5 x 7,5 cm; com formato quadrado; embalado em pacote com 500 unidades. Validade mínima 2 anos. Embalagem deverá conter n.º do lote, data de fabricação e validade, nome do responsável técnico, garantia contra defeitos de fabricação ou materiais. Registro na Anvisa. Apresentação do produto deverá obedecer a legislação atual vigente. Unidade de referência: pacote.</p>				
---	--	--	--	--

**VIGÊNCIA:** 12 meses – **Assinatura:** 07/12/2022

**PROCESSO:** 247/22 – **PREGÃO ELETRÔNICO:** 136/22 – **ATA DE REGISTRO:** 348/22

**OBJETO:** Registro de preços para futura aquisição de material descartável para atender pacientes de Mandado Judicial, conforme solicitação da Secretaria Municipal da Saúde

**DETENTORA:** CIRÚRGICA UNIÃO LTDA

**COTA PRINCIPAL ABERTO PARA TODOS OS TIPOS DE EMPRESAS**

Item	Descrição	Qtde	Un.	Valor Unitário	Valor Total
07	<p><b>EQUIPO PARA ADMINISTRAÇÃO DE DIETAS ENTERAIS – UNIDADE</b> Equipo para administração de dietas enterais; em PVC; na cor azul, translúcido, atóxico, apirogênico, flexível; com ponta perfurante, com conectores do frasco e da sonda tipo universal; medindo no mínimo 120 cm de comprimento; com pinça rolete com pega ergométrica de alta precisão, com câmara gotejadora flexível transparente; estéril; embalado em papel grau cirúrgico e filme transparente, individual; o produto devera ser entregue com laudo analítico de acordo com a legislação atual vigente. Unidade de referência: unidade.</p>	750	Un.	R\$ 1,45	R\$ 1.087,50
14	<p><b>SONDA DE ASPIRAÇÃO TRAQUEAL Nº 12 – UNIDADE</b> Sonda de aspiração traqueal nº 12 descartável, estéril, confeccionado em PVC atóxico, transparente, flexível, formato cilíndrico, com comprimento mínimo de 50cm, com extremidade proximal arredondada, dotada de dois</p>	750	Un.	R\$ 0,61	R\$ 457,50

	orifícios laterais justapostos sendo um em cada lado e um furo na ponta. A distância entre a ponta proximal da sonda e o último furo deve ser de 1 a 1,5cm. Extremidade distal devidamente acabada e fixada por dispositivo conector sem tampa, capaz de se adaptar perfeitamente a seringas, extensões de aspiradores e outros. Unidade de referência – unidade.				
16	<b>COLETOR DE URINA SISTEMA FECHADO PERNA 750 MI – UNIDADE</b> Bolsa coletora de urina; em material plástico, transparente, atóxico, para perna; com escala de 0 a 750 CC; graduada a cada 100 CC, tubo extensor com no mínimo 30cm, pinça bloqueadora e válvula anti refluxo; bocal provido de fita de fixação que não cause o garroteamento e irritabilidade na pele; embalagem deverá conter n.º do lote, data de fabricação e validade, nome do responsável técnico, garantia contra defeitos de fabricação ou materiais. Registro na Anvisa. Apresentação do produto deverá obedecer a legislação atual vigente. Unidade de referência – unidade.	75	Un.	R\$ 14,00	R\$ 1.050,00
17	<b>FRALDA GERIÁTRICA TAMANHO P – UNIDADE</b> Fralda geriátrica tamanho “P” (medidas aproximadas: cintura 40 a 80 cm – peso de 20 a 40 kg), com gel superabsorvente, antiodor, barreira antivazamento aliado a seu formato anatômico. Hipoalérgico e dermatologicamente testado, fitas adesivas reposicionáveis. Na embalagem deverão estar impressos todos os dados do fabricante, lote e validade. Unidade de referência: unidade.	1.500	Un.	R\$ 1,40	R\$ 2.100,00
19	<b>FRALDA GERIÁTRICA TAMANHO M – UNIDADE</b> Fralda geriátrica tamanho “M” (medidas aproximadas: cintura 70 a 125 cm – peso de 40 a 70 kg), com gel superabsorvente, antiodor, barreira antivazamento aliado a seu formato	4.500	Un.	R\$ 1,27	R\$ 5.715,00

	anatômico. Hipoalérgico e dermatologicamente testado, fitas adesivas reposicionáveis. Na embalagem deverão estar impressos todos os dados do fabricante, lote e validade. Unidade de referência: unidade.				
22	<b>FRALDA GERIÁTRICA TAMANHO XG – MARCA BIGFRAL PLUS – UNIDADE</b> Fralda geriátrica tamanho “XG” Marca Bigfral Plus (medidas: cintura 120 a 165 cm – peso acima de 90 kg), com até 10 horas de proteção máxima com gel superabsorvente, antiodor, barreira antivazamento aliado a seu formato anatômico. Hipoalérgico e dermatologicamente testado, fitas adesivas reposicionáveis. Na embalagem deverão estar impressos todos os dados do fabricante, lote e validade. Unidade de referência: unidade.	2.625	Un.	R\$ 3,00	R\$ 7.875,00
23	<b>FRALDA GERIÁTRICA TAMANHO XG – UNIDADE</b> Fralda geriátrica tamanho “XG” (medidas aproximadas: cintura 110 a 165 cm – peso acima de 90 kg), com até 10 horas de proteção máxima com gel superabsorvente, antiodor, barreira antivazamento aliado a seu formato anatômico. Hipoalérgico e dermatologicamente testado, fitas adesivas reposicionáveis. Na embalagem deverão estar impressos todos os dados do fabricante, lote e validade. Unidade de referência: unidade.	9.000	Un.	R\$ 1,29	R\$ 11.610,00
24	<b>ABSORVENTE GERIÁTRICO UNISSEX – UNIDADE</b> Absorvente higiênico; de uso externo; composto de fibras de celulose, polipropileno, polímero superabsorvente, polietileno, adesivos termoplásticos; papel siliconado, com sistema de canais antivazamento, capsulas de gel, com tripla proteção; para distribuição e absorção instantânea do fluxo, com cobertura suave e sistema neutralizador de odor; espessura fina, com	1.125	Un.	R\$ 0,47	R\$ 528,75



componentes atóxicos para não causar irritações em contato com a pele; fluxo normal; medindo no mínimo: 21cm de comprimento x 7cm de largura; com abas e fita adesiva para fixação. Apresentação em embalagem original que deverá conter: dados de identificação, procedência, lote, validade, número de registro na Anvisa/Ministério da Saúde. Unidade de referência: unidade.				
--	--	--	--	--

#### COTA RESERVADA ME/EPP/MEI

Item	Descrição	Qtde	Un.	Valor Unitário	Valor Total
47	<b>FRALDA GERIÁTRICA TAMANHO XG – MARCA BIGFRAL PLUS – UNIDADE</b> Fralda geriátrica tamanho “XG” Marca Bigfral Plus (medidas: cintura 120 a 165 cm – peso acima de 90 kg), com até 10 horas de proteção máxima com gel superabsorvente, antiodor, barreira antivazamento aliado a seu formato anatômico. Hipoalérgico e dermatologicamente testado, fitas adesivas reposicionáveis. Na embalagem deverão estar impressos todos os dados do fabricante, lote e validade. Unidade de referência: unidade.	875	Un.	R\$ 3,00	R\$ 2.625,00
49	<b>ABSORVENTE GERIÁTRICO UNISSEX – UNIDADE</b> Absorvente higiênico; de uso externo; composto de fibras de celulose, polipropileno, polímero superabsorvente, polietileno, adesivos termoplásticos; papel siliconado, com sistema de canais antivazamento, capsulas de gel, com tripla proteção; para distribuição e absorção instantânea do fluxo, com cobertura suave e sistema neutralizador de odor; espessura fina, com componentes atóxicos para não causar irritações em contato com a pele; fluxo normal; medindo no mínimo: 21cm de comprimento x 7cm de largura; com abas e fita adesiva para fixação. Apresentação em embalagem original que deverá conter: dados de identificação, procedência, lote,	375	Un.	R\$ 0,47	R\$ 176,25

validade, número de registro na Anvisa/Ministério da Saúde. Unidade de referência: unidade.				
---	--	--	--	--

**VIGÊNCIA:** 12 meses – **Assinatura:** 07/12/2022

**PROCESSO:** 247/22 – **PREGÃO ELETRÔNICO:** 136/22 – **ATA DE REGISTRO:** 349/22

**OBJETO:** Registro de preços para futura aquisição de material descartável para atender pacientes de Mandado Judicial, conforme solicitação da Secretaria Municipal da Saúde

**DETENTORA:** INOVA COMERCIAL HOSPITALAR LTDA

**COTA PRINCIPAL ABERTO PARA TODOS OS TIPOS DE EMPRESAS**

Item	Descrição	Qtde	Un.	Valor Unitário	Valor Total
08	<b>FRASCO PARA DIETA ENTERAL 300 ML – FRASCO DE 300 ML</b> Dieta; em polietileno; descartável; semi rígido; para acondicionar e administrar nutrição enteral; com dupla graduação em relevo na mesma face e escala volumétrica de 10 em 10 ml; bocal com espaço p/ envase manual; alca de sustentação com trava, dobrável e bom encaixe; atóxico, apirogênico; transparente; tampa com rosca e lacre, que permita adaptar e vedar equipos; embalagem plástica individual lacrada que garanta a higiene integridade do produto; com laudo microbiológico. Embalagem deverá conter n.º no lote, data de fabricação e validade, nome do responsável técnico, garantia contra defeitos de fabricação ou materiais. Unidade de referência: frasco.	2.250	Frasco	R\$ 0,97	R\$ 2.182,50
15	<b>COLETOR DE URINA SISTEMA FECHADO CAMA (2.000 ML) – UNIDADE</b> Bolsa coletora de urinária sistema fechado e escala graduada a cada 100ml; em PVC flexível resistente, atóxico, dupla face, branco na face posterior e transparente na face anterior; oxido de etileno ou radiação gama; com capacidade de 2000 ml; válvula anti refluxo; conector universal em sua extremidade; no tubo extensor proximal; vedação segura, c/sistema de clamp; alça de sustentação rígida dupla em "U" para fixação no leito; na cadeira e com tira de deambulação que facilita a movimentação do	150	Un.	R\$ 4,49	R\$ 673,50

	paciente. Validade mínima 2 anos. Embalagem deverá conter n.º do lote, data de fabricação e validade, nome do responsável técnico, garantia contra defeitos de fabricação ou materiais. Registro na Anvisa. Apresentação do produto deverá obedecer a legislação atual vigente. Unidade de referência – unidade.			
--	--	--	--	--

**VIGÊNCIA:** 12 meses – **Assinatura:** 07/12/2022

**PROCESSO:** 247/22 – **PREGÃO ELETRÔNICO:** 136/22 – **ATA DE REGISTRO:** 350/22

**OBJETO:** Registro de preços para futura aquisição de material descartável para atender pacientes de Mandado Judicial, conforme solicitação da Secretaria Municipal da Saúde

**DETENTORA:** CEMED COMÉRCIO IMPORTAÇÃO EXPORTAÇÃO E DISTRIBUIÇÃO LTDA

**COTA PRINCIPAL ABERTO PARA TODOS OS TIPOS DE EMPRESAS**

Item	Descrição	Qtde	Un.	Valor Unitário	Valor Total
09	<b>LANCETA PARA PUNÇÃO CAPILAR 30G – CAIXA COM 100 UNIDADES</b> Lanceta para punção capilar 30G – adapta-se a grande maioria dos lancetadores do mercado. Lanceta com ponta ultrafina de 30G. Ponta trifacetada siliconizada. Esterilização através de radiação. Unidade de referência: caixa.	375	Cx.	R\$ 7,00	R\$ 2.625,00

**COTA RESERVADA ME/EPP/MEI**

Item	Descrição	Qtde	Un.	Valor Unitário	Valor Total
34	<b>LANCETA PARA PUNÇÃO CAPILAR 30G – CAIXA COM 100 UNIDADES</b> Lanceta para punção capilar 30G – adapta-se a grande maioria dos lancetadores do mercado. Lanceta com ponta ultrafina de 30G. Ponta trifacetada siliconizada. Esterilização através de radiação. Unidade de referência: caixa.	125	Cx.	R\$ 7,00	R\$ 875,00

**VIGÊNCIA:** 12 meses – **Assinatura:** 07/12/2022

**PROCESSO:** 247/22 – **PREGÃO ELETRÔNICO:** 136/22 – **ATA DE REGISTRO:** 351/22

**OBJETO:** Registro de preços para futura aquisição de material descartável para atender pacientes de Mandado Judicial, conforme solicitação da Secretaria Municipal da Saúde

**DETENTORA:** COMERCIAL CIRÚRGICA RIOCLARENSE LTDA

**COTA PRINCIPAL ABERTO PARA TODOS OS TIPOS DE EMPRESAS**

Item	Descrição	Qtde	Un.	Valor Unitário	Valor Total
10	<b>LUVA PLÁSTICA ESTÉRIL TAMANHO ÚNICO – PACOTE COM 100 UNIDADES</b>	375	Pcte.	R\$ 13,56	R\$ 5.085,00

	Luva plástica descartável; confeccionada em polietileno atóxico; não anatômica; tamanho único; estéril; embalada individualmente e reembalada em pacote. Embalagem deverá conter n.º do lote, data de fabricação e validade, nome do responsável técnico. Unidade de referência: pacote.				
11	<b>LUVA DE PROCEDIMENTO EM LÁTEX TAMANHO P – CAIXA COM 100 UNIDADES</b> Luva procedimento látex talcada tam. P, punho 04 a 06 cm. Luva para procedimento; em látex com boa sensibilidade tátil; com textura uniforme, sem falhas e formato anatômico; lubrificada; no tamanho pequeno; com punho acabado de 04 a 06 cm com bainha do mesmo material da luva; não estéril; embalado em material que garanta a integridade do produto; o produto devera ser entregue acompanhado do CA, e registro do ministério da saúde e atender a NBR 11193-1. Embalagem deverá conter n.º do lote, data de fabricação e validade, nome do responsável técnico, garantia contra defeitos de fabricação ou materiais. Unidade de referência: caixa.	113	Cx.	R\$ 15,47	R\$ 1.748,11
12	<b>LUVA DE PROCEDIMENTO EM LÁTEX TAMANHO M – CAIXA COM 100 UNIDADES</b> Luva procedimento látex talcada tam. M não estéril, punho 4 a 6cm. Luva para procedimento; em látex com boa sensibilidade tátil; com textura uniforme, sem falhas e formato anatômico; lubrificada; no tamanho médio; com punho acabado de 04 a 06 cm com bainha do mesmo material da luva; não estéril; embalado em material que garanta integridade do produto; o produto devera ser entregue acompanhado do CA, e registro do ministério da saúde e atender a NBR 11193-1 L. Embalagem deverá conter n.º do lote, data de fabricação e validade, nome do responsável técnico, garantia contra defeitos de fabricação ou materiais.	150	Cx.	R\$ 15,47	R\$ 2.320,50

	Unidade de referência: caixa.				
13	<p><b>LUVA DE PROCEDIMENTO EM LÁTEX TAMANHO G – CAIXA COM 100 UNIDADES</b></p> <p>Luva procedimento látex talcada tam. G, punho 04 a 06 cm, Luva para procedimento; em látex com boa sensibilidade tátil; com textura uniforme, sem falhas e formato anatômico; lubrificada; no tamanho grande; com punho acabado de 04 a 06 cm com bainha do mesmo material da luva; não estéril; embalado em material que garanta a integridade do produto; o produto deverá ser entregue acompanhado do ca, e registro do ministério da saúde e atender a NBR 11193-1. Embalagem deverá conter n.º lote, data de fabricação e validade, nome do responsável técnico, garantia contra defeitos de fabricação ou materiais. Unidade de referência: caixa.</p>	188	Cx.	R\$ 15,47	R\$ 2.908,36

**VIGÊNCIA:** 12 meses – **Assinatura:** 07/12/2022

**PROCESSO:** 247/22 – **PREGÃO ELETRÔNICO:** 136/22 – **ATA DE REGISTRO:** 352/22

**OBJETO:** Registro de preços para futura aquisição de material descartável para atender pacientes de Mandado Judicial, conforme solicitação da Secretaria Municipal da Saúde

**DETENTORA:** FORCE MEDICAL INDÚSTRIA E DISTRIBUIDORA LTDA

**COTA PRINCIPAL ABERTO PARA TODOS OS TIPOS DE EMPRESAS**

Item	Descrição	Qtde	Un.	Valor Unitário	Valor Total
18	<p><b>FRALDA GERIÁTRICA TAMANHO M – MARCA BIGFRAL PLUS – UNIDADE</b></p> <p>Fralda geriátrica tamanho “M” Marca Bigfral Plus (medidas: cintura 80 a 115 cm – peso de 40 a 70 kg), com até 10 horas de proteção máxima com gel superabsorvente, antiodor, barreira antivazamento aliado a seu formato anatômico. Hipoalérgico e dermatologicamente testado, fitas adesivas reposicionáveis. Na embalagem deverão estar impressos todos os dados do fabricante, lote e validade. Unidade de referência: unidade.</p>	3.000	Un.	R\$ 2,75	R\$ 8.250,00
20	<p><b>FRALDA GERIÁTRICA TAMANHO G – MARCA BIGFRAL PLUS – UNIDADE</b></p> <p>Fralda geriátrica tamanho “G” Marca</p>	3.000	Un.	R\$ 3,30	R\$ 9.900,00

<p>Bigfral Plus (medidas: cintura 115 a 150 cm – peso de 70 a 90 kg), com até 10 horas de proteção máxima com gel superabsorvente, antiodor, barreira antivazamento aliado a seu formato anatômico. Hipoalérgico e dermatologicamente testado, fitas adesivas reposicionáveis. Na embalagem deverão estar impressos todos os dados do fabricante, lote e validade. Unidade de referência: unidade.</p>	
--	--

#### COTA RESERVADA ME/EPP/MEI

Item	Descrição	Qtde	Un.	Valor Unitário	Valor Total
43	<b>FRALDA GERIÁTRICA TAMANHO M – MARCA BIGFRAL PLUS – UNIDADE</b> Fralda geriátrica tamanho “M” Marca Bigfral Plus (medidas: cintura 80 a 115 cm – peso de 40 a 70 kg), com até 10 horas de proteção máxima com gel superabsorvente, antiodor, barreira antivazamento aliado a seu formato anatômico. Hipoalérgico e dermatologicamente testado, fitas adesivas reposicionáveis. Na embalagem deverão estar impressos todos os dados do fabricante, lote e validade. Unidade de referência: unidade.	1.000	Un.	R\$ 2,75	R\$ 2.750,00
45	<b>FRALDA GERIÁTRICA TAMANHO G – MARCA BIGFRAL PLUS – UNIDADE</b> Fralda geriátrica tamanho “G” Marca Bigfral Plus (medidas: cintura 115 a 150 cm – peso de 70 a 90 kg), com até 10 horas de proteção máxima com gel superabsorvente, antiodor, barreira antivazamento aliado a seu formato anatômico. Hipoalérgico e dermatologicamente testado, fitas adesivas reposicionáveis. Na embalagem deverão estar impressos todos os dados do fabricante, lote e validade. Unidade de referência: unidade.	1.000	Un.	R\$ 3,30	R\$ 3.300,00

**VIGÊNCIA:** 12 meses – **Assinatura:** 07/12/2022

**PROCESSO:** 247/22 – **PREGÃO ELETRÔNICO:** 136/22 – **ATA DE REGISTRO:** 353/22

**OBJETO:** Registro de preços para futura aquisição de material descartável para atender

pacientes de Mandado Judicial, conforme solicitação da Secretaria Municipal da Saúde  
**DETENTORA: BEM ESTAR COMERCIAL HOSPITALAR LTDA ME**  
**COTA PRINCIPAL ABERTO PARA TODOS OS TIPOS DE EMPRESAS**

Item	Descrição	Qtde	Un.	Valor Unitário	Valor Total
21	<p><b>FRALDA GERIÁTRICA TAMANHO G – UNIDADE</b></p> <p>Fralda geriátrica tamanho “G” (medidas aproximadas: cintura 80 a 150 cm – peso de 70 a 90 kg), com gel superabsorvente, antiodor, barreira antivazamento aliado a seu formato anatômico. Hipoalérgico e dermatologicamente testado, fitas adesivas reposicionáveis. Na embalagem deverão estar impressos todos os dados do fabricante, lote e validade. Unidade de referência: unidade.</p>	7.500	Un.	R\$ 1,46	R\$ 10.950,00

**COTA RESERVADA ME/EPP/MEI**

Item	Descrição	Qtde	Un.	Valor Unitário	Valor Total
29	<p><b>COMPRESSA DE GAZE HIDROFILA 13 FIOS 7,5 X 7,5 CM – PACOTE COM 500 UNIDADES</b></p> <p>Compressa de gaze hidrofila; em fios de algodão puro e branco; sem falhas ou fiapos soltos com 13 fios por cm quadrado; dobras uniformes e perfeitas variando de 5 dobras, 8 camadas, sem filamento radiopaco; medindo 7,5 x 7,5 cm; com formato quadrado; embalado em pacote com 500 unidades. Validade mínima 2 anos. Embalagem deverá conter n.º lote, data de fabricação e validade, nome do responsável técnico, garantia contra defeitos de fabricação ou materiais. Registro na Anvisa. Apresentação do produto deverá obedecer a legislação atual vigente. Unidade de referência: pacote.</p>	250	Pcte.	R\$ 27,90	R\$ 6.975,00
30	<p><b>COMPRESSA DE GAZE HIDROFILA 13 FIOS 7,5 X 7,5 CM ESTÉRIL – PACOTE COM 10 UNIDADES</b></p> <p>Compressa de gaze hidrofila; estéril, em algodão puro e branco; sem falhas ou fiapos soltos 13 fios por cm<sup>2</sup>, sem filamento radiopaco; dobras uniformes e perfeitas variando de 05 dobras e 08</p>	250	Pcte.	R\$ 0,89	R\$ 222,50

	camadas; com formato quadrado; estéril; validade mínima 2 anos. Embalagem deverá conter n.º lote, data de fabricação e validade, nome do responsável técnico, garantia contra defeitos de fabricação ou materiais. Registro na Anvisa. Apresentação do produto deverá obedecer a legislação atual vigente. Unidade de referência: pacote.				
44	<b>FRALDA GERIÁTRICA TAMANHO M – UNIDADE</b> Fralda geriátrica tamanho “M” (medidas aproximadas: cintura 70 a 125 cm – peso de 40 a 70 kg), com gel superabsorvente, antiodor, barreira antivazamento aliado a seu formato anatômico. Hipoalérgico e dermatologicamente testado, fitas adesivas reposicionáveis. Na embalagem deverão estar impressos todos os dados do fabricante, lote e validade. Unidade de referência: unidade.	1.500	Un.	R\$ 1,95	R\$ 2.925,00
46	<b>FRALDA GERIÁTRICA TAMANHO G – UNIDADE</b> Fralda geriátrica tamanho “G” (medidas aproximadas: cintura 80 a 150 cm – peso de 70 a 90 kg), com gel superabsorvente, antiodor, barreira antivazamento aliado a seu formato anatômico. Hipoalérgico e dermatologicamente testado, fitas adesivas reposicionáveis. Na embalagem deverão estar impressos todos os dados do fabricante, lote e validade. Unidade de referência: unidade.	2.500	Un.	R\$ 1,46	R\$ 3.650,00
48	<b>FRALDA GERIÁTRICA TAMANHO XG – UNIDADE</b> Fralda geriátrica tamanho “XG” (medidas aproximadas: cintura 110 a 165 cm – peso acima de 90 kg), com até 10 horas de proteção máxima com gel superabsorvente, antiodor, barreira antivazamento aliado a seu formato anatômico. Hipoalérgico e dermatologicamente testado, fitas adesivas reposicionáveis. Na	3.000	Un.	R\$ 1,95	R\$ 5.850,00



embalagem deverão estar impressos todos os dados do fabricante, lote e validade. Unidade de referência: unidade.				
--	--	--	--	--

**VIGÊNCIA:** 12 meses – **Assinatura:** 07/12/2022

**PROCESSO:** 247/22 – **PREGÃO ELETRÔNICO:** 136/22 – **ATA DE REGISTRO:** 355/22

**OBJETO:** Registro de preços para futura aquisição de material descartável para atender pacientes de Mandado Judicial, conforme solicitação da Secretaria Municipal da Saúde

**DETENTORA:** DIMEBRÁS COMERCIAL HOSPITALAR LTDA

**COTA PRINCIPAL ABERTO PARA TODOS OS TIPOS DE EMPRESAS**

Item	Descrição	Qtde	Un.	Valor Unitário	Valor Total
25	<b>FITA MICROPORE HIPOALERGÊNICA – MEDIDA DE 25 MM X 10 M</b> Fita hipoalérgica de não tecido de rayon e viscose de alta aderência. Medida 25 mm x 10 m (micropore). Fita cirúrgica composta por rayon de viscose não tecido, recoberta com adesivo de acrilato hipoalergênico, sensível a pressão, livre de látex. Fita não oclusiva permitindo a transpiração da pele. Adesivo resistente a umidade, mas não impermeável. Fita hipoalergênica é indicada principalmente para peles sensíveis e frágeis. Porosa que permite a pele respirar livremente. Cor branca. Indicações de uso: curativos em geral; áreas que requerem trocas frequentes de curativos; ideal de neonatos até pacientes idosos. Capa/carretel. Prazo de validade: no mínimo de 2 anos. Garantia contra defeitos de fabricação ou materiais. Registro na Anvisa. Embalagem deverá conter n.º do lote, data de fabricação e validade, nome do responsável técnico, garantia contra defeitos de fabricação ou materiais. Unidade de referência: unidade.	750	Un.	R\$ 2,68	R\$ 2.010,00

**VIGÊNCIA:** 12 meses – **Assinatura:** 07/12/2022

**PROCESSO:** 247/22 – **PREGÃO ELETRÔNICO:** 136/22 – **ATA DE REGISTRO:** 356/22

**OBJETO:** Registro de preços para futura aquisição de material descartável para atender pacientes de Mandado Judicial, conforme solicitação da Secretaria Municipal da Saúde

**DETENTORA:** BELLAMED PRODUTOS HOSPITALARES EIRELI ME

**COTA RESERVADA ME/EPP/MEI**

Item	Descrição	Qtde	Un.	Valor Unitário	Valor Total
27	<b>AGULHA PARA CANETA DE INSULINA 6 MM 31G – CAIXA COM 100</b>	250	Cx.	R\$ 31,22	R\$ 7.805,00

	<p><b>UNIDADES</b> Agulha descartável para caneta de insulina atóxica e apirogênica, confeccionada em aço inoxidável siliconizada bisel trifacetado compatível com sistema de aplicação de insulina. Embalagem deverá conter n.º do lote, data de fabricação e validade, nome do responsável técnico, garantia contra defeitos de fabricação ou materiais. Registro na Anvisa. Apresentação do produto deverá obedecer a legislação atual vigente. Unidade de referência: caixa.</p>			
--	--	--	--	--

**VIGÊNCIA:** 12 meses – **Assinatura:** 07/12/2022

**PROCESSO:** 247/22 – **PREGÃO ELETRÔNICO:** 136/22 – **ATA DE REGISTRO:** 357/22

**OBJETO:** Registro de preços para futura aquisição de material descartável para atender pacientes de Mandado Judicial, conforme solicitação da Secretaria Municipal da Saúde

**DETENTORA:** PRIORITTA PRODUTOS HOSPITALARES – EIRELI ME

**COTA RESERVADA ME/EPP/MEI**

Item	Descrição	Qtde	Un.	Valor Unitário	Valor Total
28	<b>ÁLCOOL 70% – FRASCO DE 1 LITRO</b> Álcool etílico, 70%, para desinfecção de superfície e artigos semi-criticos não criticos, frasco com 1 Litro, embalado em material que garanta a integridade do produto, apresentação do produto devera atender a legislação atual vigente. Unidade de referência: frasco.	75	Frasco	R\$ 10,98	R\$ 823,50
32	<b>EQUIPO PARA ADMINISTRAÇÃO DE DIETAS ENTERAIS – UNIDADE</b> Equipo para administração de dietas enterais; em PVC; na cor azul, translúcido, atóxico, apirogênico, flexível; com ponta perfurante, com conectores do frasco e da sonda tipo universal; medindo no mínimo 120 cm de comprimento; com pinça rolete com pega ergométrica de alta precisão, com câmara gotejadora flexível transparente; estéril; embalado em papel grau cirúrgico e filme transparente, individual; o produto devera ser entregue com laudo analítico de acordo com a legislação atual vigente. Unidade de referência: unidade.	250	Un.	R\$ 2,45	R\$ 612,50
33	<b>FRASCO PARA DIETA ENTERAL 300 ML – FRASCO DE 300 ML</b>	750	Frasco	R\$ 1,50	R\$ 1.125,00

	Dieta; em polietileno; descartável; semi rígido; para acondicionar e administrar nutrição enteral; com dupla graduação em relevo na mesma face e escala volumétrica de 10 em 10 ml; bocal com espaço p/ envase manual; alca de sustentação com trava, dobrável e bom encaixe; atóxico, apirogênico; transparente; tampa com rosca e lacre, que permita adaptar e vedar equipos; embalagem plástica individual lacrada que garanta a higiene integridade do produto; com laudo microbiológico. Embalagem deverá conter n.º no lote, data de fabricação e validade, nome do responsável técnico, garantia contra defeitos de fabricação ou materiais. Unidade de referência: frasco.				
36	<b>LUVA DE PROCEDIMENTO EM LÁTEX TAMANHO P – CAIXA COM 100 UNIDADES</b> Luva procedimento látex talcada tam. P, punho 04 a 06 cm. Luva para procedimento; em látex com boa sensibilidade tátil; com textura uniforme, sem falhas e formato anatômico; lubrificada; no tamanho pequeno; com punho acabado de 04 a 06 cm com bainha do mesmo material da luva; não estéril; embalado em material que garanta a integridade do produto; o produto devera ser entregue acompanhado do CA, e registro do ministério da saúde e atender a NBR 11193-1. Embalagem deverá conter n.º do lote, data de fabricação e validade, nome do responsável técnico, garantia contra defeitos de fabricação ou materiais. Unidade de referência: caixa.	37	Cx.	R\$ 25,58	R\$ 946,46
37	<b>LUVA DE PROCEDIMENTO EM LÁTEX TAMANHO M – CAIXA COM 100 UNIDADES</b> Luva procedimento látex talcada tam. M não estéril, punho 4 a 6cm. Luva para procedimento; em látex com boa sensibilidade tátil; com textura uniforme, sem falhas e formato anatômico; lubrificada; no tamanho médio; com punho acabado de 04 a 06 cm com	50	Cx.	R\$ 25,89	R\$ 1.294,50

	<p>bainha do mesmo material da luva; não estéril; embalado em material que garanta integridade do produto; o produto devera ser entregue acompanhado do CA, e registro do ministério da saúde e atender a NBR 11193-1 L. Embalagem deverá conter n.º do lote, data de fabricação e validade, nome do responsável técnico, garantia contra defeitos de fabricação ou materiais. Unidade de referência: caixa.</p>				
38	<p><b>LUVA DE PROCEDIMENTO EM LÁTEX TAMANHO G – CAIXA COM 100 UNIDADES</b> Luva procedimento látex talcada tam. G, punho 04 a 06 cm, Luva para procedimento; em látex com boa sensibilidade tátil; com textura uniforme, sem falhas e formato anatômico; lubrificada; no tamanho grande; com punho acabado de 04 a 06 cm com bainha do mesmo material da luva; não estéril; embalado em material que garanta a integridade do produto; o produto devera ser entregue acompanhado do ca, e registro do ministério da saúde e atender a NBR 11193-1. Embalagem deverá conter n.º lo lote, data de fabricação e validade, nome do responsável técnico, garantia contra defeitos de fabricação ou materiais. Unidade de referência: caixa.</p>	62	Cx.	R\$ 26,48	R\$ 1.641,76
39	<p><b>SONDA DE ASPIRAÇÃO TRAQUEAL Nº 12 – UNIDADE</b> Sonda de aspiração traqueal nº 12 descartável, estéril, confeccionado em PVC atóxico, transparente, flexível, formato cilíndrico, com comprimento mínimo de 50cm, com extremidade proximal arredondada, dotada de dois orifícios laterais justapostos sendo um em cada lado e um furo na ponta. A distância entre a ponta proximal da sonda e o último furo deve ser de 1 a 1,5cm. Extremidade distal devidamente acabada e fixada por dispositivo conector sem tampa, capaz de se adaptar perfeitamente a seringas, extensões de aspiradores e outros. Unidade de</p>	250	Un.	R\$ 1,04	R\$ 260,00

	referência – unidade.				
40	<p><b>COLETOR DE URINA SISTEMA FECHADO CAMA (2.000 ML) – UNIDADE</b></p> <p>Bolsa coletora de urinária sistema fechado e escala graduada a cada 100ml; em PVC flexível resistente, atóxico, dupla face, branco na face posterior e transparente na face anterior; oxido de etileno ou radiação gama; com capacidade de 2000 ml; válvula anti refluxo; conector universal em sua extremidade; no tubo extensor proximal; vedação segura, c/sistema de clamp; alça de sustentação rígida dupla em "U" para fixação no leito; na cadeira e com tira de deambulação que facilita a movimentação do paciente. Validade mínima 2 anos. Embalagem deverá conter n.º do lote, data de fabricação e validade, nome do responsável técnico, garantia contra defeitos de fabricação ou materiais. Registro na Anvisa. Apresentação do produto deverá obedecer a legislação atual vigente. Unidade de referência – unidade.</p>	50	Un.	R\$ 7,75	R\$ 387,50
41	<p><b>COLETOR DE URINA SISTEMA FECHADO PERNA 750 MI – UNIDADE</b></p> <p>Bolsa coletora de urina; em material plástico, transparente, atoxico, para perna; com escala de 0 a 750 CC; graduada a cada 100 CC, tubo extensor com no mínimo 30cm, pinça bloqueadora e válvula anti refluxo; bocal provido de fita de fixação que não cause o garroteamento e irritabilidade na pele; embalagem deverá conter n.º do lote, data de fabricação e validade, nome do responsável técnico, garantia contra defeitos de fabricação ou materiais. Registro na Anvisa. Apresentação do produto deverá obedecer a legislação atual vigente. Unidade de referência – unidade.</p>	25	Un.	R\$ 27,92	R\$ 698,00
42	<p><b>FRALDA GERIÁTRICA TAMANHO P – UNIDADE</b></p> <p>Fralda geriátrica tamanho "P" (medidas aproximadas: cintura 40 a 80 cm – peso de 20 a 40 kg), com gel superabsorvente,</p>	500	Un.	R\$ 1,96	R\$ 980,00

	antiodor, barreira antivazamento aliado a seu formato anatômico. Hipoalérgico e dermatologicamente testado, fitas adesivas reposicionáveis. Na embalagem deverão estar impressos todos os dados do fabricante, lote e validade. Unidade de referência: unidade.				
50	<p><b>FITA MICROPORE HIPOALERGÊNICA – MEDIDA DE 25 MM X 10 M</b></p> <p>Fita hipoalérgica de não tecido de rayon e viscose de alta aderência. Medida 25 mm x 10 m (micropore). Fita cirúrgica composta por rayon de viscose não tecido, recoberta com adesivo de acrilato hipoalérgico, sensível a pressão, livre de látex. Fita não oclusiva permitindo a transpiração da pele. Adesivo resistente a umidade, mas não impermeável. Fita hipoalérgica é indicada principalmente para peles sensíveis e frágeis. Porosa que permite a pele respirar livremente. Cor branca. Indicações de uso: curativos em geral; áreas que requerem trocas frequentes de curativos; ideal de neonatos até pacientes idosos. Capa/carretel. Prazo de validade: no mínimo de 2 anos. Garantia contra defeitos de fabricação ou materiais. Registro na Anvisa. Embalagem deverá conter n.º do lote, data de fabricação e validade, nome do responsável técnico, garantia contra defeitos de fabricação ou materiais. Unidade de referência: unidade.</p>	250	Un.	R\$ 3,98	R\$ 995,00

**VIGÊNCIA:** 12 meses – **Assinatura:** 07/12/2022

**PROCESSO:** 247/22 – **PREGÃO ELETRÔNICO:** 136/22 – **ATA DE REGISTRO:** 358/22

**OBJETO:** Registro de preços para futura aquisição de material descartável para atender pacientes de Mandado Judicial, conforme solicitação da Secretaria Municipal da Saúde

**DETENTORA:** PÉROLA IMPORTADORA E DISTRIBUIDORA HOSPITALAR EIRELI ME  
**COTA RESERVADA ME/EPP/MEI**

Item	Descrição	Qtde	Un.	Valor Unitário	Valor Total
35	<p><b>LUVA PLÁSTICA ESTÉRIL TAMANHO ÚNICO – PACOTE COM 100 UNIDADES</b></p> <p>Luva plástica descartável; confeccionada em polietileno atóxico; não anatômica; tamanho único; estéril; embalada individualmente e reembalada em pacote. Embalagem deverá conter n.º do lote,</p>	125	Pcte.	R\$ 17,27	R\$ 2.158,75

data de fabricação e validade, nome do responsável técnico. Unidade de referência: pacote.				
--	--	--	--	--

**VIGÊNCIA:** 12 meses – **Assinatura:** 07/12/2022

**PROCESSO:** 270/22 – **PREGÃO ELETRÔNICO:** 143/22 – **ATA DE REGISTRO:** 308/22

**OBJETO:** Registro de preços para futura aquisição de soluções específicas para todas as Unidades de Saúde, conforme solicitação da Secretaria Municipal da Saúde

**DETENTORA:** CIRÚRGICA ÔNIX – EIRELI EPP

**COTA PRINCIPAL ABERTO PARA TODOS OS TIPOS DE EMPRESAS**

Item	Descrição	Qtde	Un.	Valor Unitário	Valor Total
01	<b>Descrição:</b> AGE – ácidos graxos. <b>Embalagem:</b> Frascos de aproximadamente 200 ml. <b>Referência:</b> frasco.	750	Frasco	R\$ 7,59	R\$ 5.692,50
10	<b>Descrição:</b> GLICERINA LÍQUIDA. <b>Embalagem:</b> Frasco 1.000 ml.	225	Litro	R\$ 32,49	R\$ 7.310,25
19	<b>Descrição:</b> ÁCIDO PERACÉTICO. Composto Por: Acido Pericerático Na Concentração 0,12%, Solução Líquida Esterilizante e Desinfetante Pronto Uso, com Ação Bactericida, virucida e Fungicida Usado Em Matérias/artigos Médicos Críticos e Semicríticos, realizando a Desinfecção Ate 30 Min Atoxico, biodegradável e Odor Levemente Avinagrado, com Inibidor de Corrosão, Sem Efeito Residual. <b>Embalagem:</b> Galão 1.000 ml. <b>Referência:</b> Galão.	38	Galão	R\$ 53,27	R\$ 2.024,26

**COTA RESERVADA ME/EPP/MEI**

Item	Descrição	Qtde	Un.	Valor Unitário	Valor Total
24	<b>Descrição:</b> AGE – ácidos graxos. <b>Embalagem:</b> Frascos de aproximadamente 200 ml. <b>Referência:</b> frasco.	250	Frasco	R\$ 7,59	R\$ 1.897,50
25	<b>Descrição:</b> ÁGUA OXIGENADA 10 VOLUMES. <b>Embalagem:</b> Acondicionado em frasco de 1.000 ml. <b>Referência:</b> Frasco.	125	Frasco	R\$ 6,59	R\$ 823,75
27	<b>Descrição:</b> CLOREXIDINA 2% - DEGERMANTE. <b>Embalagem:</b> Frasco 1.000 ml. <b>Referência:</b> Litros.	100	Litro	R\$ 21,99	R\$ 2.199,00
28	<b>Descrição:</b> CLOREXIDINA ALCOÓLICA 0,5%. <b>Embalagem:</b>	100	Litro	R\$ 16,90	R\$ 1.690,00

	Frasco 1.000 ml. <b>Referência:</b> Litros.				
33	<b>Descrição:</b> GLICERINA LÍQUIDA. <b>Embalagem:</b> Frasco 1.000 ml.	75	Litro	R\$ 32,49	R\$ 2.436,75
36	<b>Descrição:</b> PVPI DEGERMANTE. <b>Embalagem:</b> Frasco 1.000 ml. <b>Referência:</b> Frasco.	75	Frasco	R\$ 38,23	R\$ 2.867,25
42	<b>Descrição:</b> ÁCIDO PERACÉTICO. Composto Por: Acido Pericerático Na Concentração 0,12%, Solução Líquida Esterilizante e Desinfetante Pronto Uso, com Ação Bactericida, virucida e Fungicida Usado Em Matérias/artigos Médicos Críticos e Semicríticos, realizando a Desinfecção Ate 30 Min Atoxico, biodegradável e Odor Levemente Avinagrado, com Inibidor de Corrosão, Sem Efeito Residual. <b>Embalagem:</b> Galão 1.000 ml. <b>Referência:</b> Galão.	12	Galão	R\$ 53,27	R\$ 639,24

**VIGÊNCIA:** 12 meses – **Assinatura:** 06/12/2022

**PROCESSO:** 270/22 – **PREGÃO ELETRÔNICO:** 143/22 – **ATA DE REGISTRO:** 309/22

**OBJETO:** Registro de preços para futura aquisição de soluções específicas para todas as Unidades de Saúde, conforme solicitação da Secretaria Municipal da Saúde

**DETENTORA:** DIMEBRÁS COMERCIAL HOSPITALAR LTDA

**COTA PRINCIPAL ABERTO PARA TODOS OS TIPOS DE EMPRESAS**

Item	Descrição	Qtde	Un.	Valor Unitário	Valor Total
02	<b>Descrição:</b> ÁGUA OXIGENADA 10 VOLUMES. <b>Embalagem:</b> Acondicionado em frasco de 1.000 ml. <b>Referência:</b> Frasco.	375	Frasco	R\$ 5,20	R\$ 1.950,00
06	<b>Descrição:</b> DETERGENTE ENZIMÁTICO. <b>Embalagem:</b> Galão de 5 litros. <b>Referência:</b> Galão.	300	Galão	R\$ 77,00	R\$ 23.100,00
09	<b>Descrição:</b> GEL CONDUTOR INCOLOR PARA ULTRASSONOGRRAFIA, ECG E EEC. <b>Referência:</b> Galão de 5 litros.	15	Galão	R\$ 25,80	R\$ 387,00

**VIGÊNCIA:** 12 meses – **Assinatura:** 06/12/2022

**PROCESSO:** 270/22 – **PREGÃO ELETRÔNICO:** 143/22 – **ATA DE REGISTRO:** 310/22

**OBJETO:** Registro de preços para futura aquisição de soluções específicas para todas as Unidades de Saúde, conforme solicitação da Secretaria Municipal da Saúde

**DETENTORA:** ZÉLIA MARIZA DOS SANTOS PEREIRA DE FREITAS EPP

**COTA PRINCIPAL ABERTO PARA TODOS OS TIPOS DE EMPRESAS**

Item	Descrição	Qtde	Un.	Valor Unitário	Valor Total
------	-----------	------	-----	----------------	-------------



03	<b>Descrição:</b> ÁLCOOL GEL COM VÁLVULA. <b>Embalagem:</b> Frasco de aproximadamente 500 ml. <b>Referência:</b> Frasco.	1.275	Frasco	R\$ 5,53	R\$ 7.050,75
07	<b>Descrição:</b> DETERGENTE NEUTRO. <b>Embalagem:</b> Galões de 5 litros. <b>Referência:</b> Galão.	375	Galão	R\$ 14,99	R\$ 5.621,25
15	<b>Descrição:</b> SABONETE CREMOSO NEUTRO SUAVE. <b>Embalagem:</b> Galões de 5 litros. <b>Referência:</b> Galão.	1.275	Galão	R\$ 16,55	R\$ 21.101,25
18	<b>Descrição:</b> ÁLCOOL 70 %. Álcool 70%- Etilico hidratado na concentração de 70º INPM. <b>Embalagem:</b> Frasco 1.000 ml. <b>Referência:</b> Frasco.	7.500	Frasco	R\$ 4,94	R\$ 37.050,00
22	<b>Descrição:</b> HIPOCLORITO DE SÓDIO 1% - À base de hipoclorito de sódio, i 1% de cloro ativo estabilizado (10000 ppm). Validade informada pelo fabricante ou de no mínimo 5 meses. <b>Embalagem:</b> galão 5 litros. <b>Referência:</b> Galão.	3.750	Galão	R\$ 7,72	R\$ 28.950,00

#### COTA RESERVADA ME/EPP/MEI

Item	Descrição	Qtde	Un.	Valor Unitário	Valor Total
26	<b>Descrição:</b> ÁLCOOL GEL COM VÁLVULA. <b>Embalagem:</b> Frasco de aproximadamente 500 ml. <b>Referência:</b> Frasco.	425	Frasco	R\$ 5,53	R\$ 2.350,25
30	<b>Descrição:</b> DETERGENTE NEUTRO. <b>Embalagem:</b> Galões de 5 litros. <b>Referência:</b> Galão.	125	Galão	R\$ 14,99	R\$ 1.873,75
38	<b>Descrição:</b> SABONETE CREMOSO NEUTRO SUAVE. <b>Embalagem:</b> Galões de 5 litros. <b>Referência:</b> Galão.	425	Galão	R\$ 16,55	R\$ 7.033,75
41	<b>Descrição:</b> ÁLCOOL 70 %. Álcool 70%- Etilico hidratado na concentração de 70º INPM. <b>Embalagem:</b> Frasco 1.000 ml. <b>Referência:</b> Frasco.	2.500	Frasco	R\$ 4,94	R\$ 12.350,00
45	<b>Descrição:</b> HIPOCLORITO DE SÓDIO 1% - À base de hipoclorito de sódio, i 1% de cloro ativo estabilizado (10000 ppm). Validade informada pelo fabricante ou de no mínimo 5 meses. <b>Embalagem:</b> galão 5 litros. <b>Referência:</b> Galão.	1.250	Galão	R\$ 7,72	R\$ 9.650,00

**VIGÊNCIA:** 12 meses – **Assinatura:** 06/12/2022

**PROCESSO:** 270/22 – **PREGÃO ELETRÔNICO:** 143/22 – **ATA DE REGISTRO:** 311/22

**OBJETO:** Registro de preços para futura aquisição de soluções específicas para todas as Unidades de Saúde, conforme solicitação da Secretaria Municipal da Saúde

**DETENTORA:** CIRÚRGICA SÃO JOSÉ LTDA

**COTA PRINCIPAL ABERTO PARA TODOS OS TIPOS DE EMPRESAS**

Item	Descrição	Qtde	Un.	Valor Unitário	Valor Total
04	<b>Descrição:</b> CLOREXIDINA 2% - DEGERMANTE. <b>Embalagem:</b> Frasco 1.000 ml. <b>Referência:</b> Litros.	300	Litro	R\$ 16,99	R\$ 5.097,00
13	<b>Descrição:</b> PVPI DEGERMANTE. <b>Embalagem:</b> Frasco 1.000 ml. <b>Referência:</b> Frasco.	225	Frasco	R\$ 30,59	R\$ 6.882,75

**VIGÊNCIA:** 12 meses – **Assinatura:** 06/12/2022

**PROCESSO:** 270/22 – **PREGÃO ELETRÔNICO:** 143/22 – **ATA DE REGISTRO:** 312/22

**OBJETO:** Registro de preços para futura aquisição de soluções específicas para todas as Unidades de Saúde, conforme solicitação da Secretaria Municipal da Saúde

**DETENTORA:** COMERCIAL CIRÚRGICA RIOCLARENSE LTDA

**COTA PRINCIPAL ABERTO PARA TODOS OS TIPOS DE EMPRESAS**

Item	Descrição	Qtde	Un.	Valor Unitário	Valor Total
05	<b>Descrição:</b> CLOREXIDINA ALCOÓLICA 0,5%. <b>Embalagem:</b> Frasco 1.000 ml. <b>Referência:</b> Litros.	300	Litro	R\$ 12,47	R\$ 3.741,00

**VIGÊNCIA:** 12 meses – **Assinatura:** 06/12/2022

**PROCESSO:** 270/22 – **PREGÃO ELETRÔNICO:** 143/22 – **ATA DE REGISTRO:** 313/22

**OBJETO:** Registro de preços para futura aquisição de soluções específicas para todas as Unidades de Saúde, conforme solicitação da Secretaria Municipal da Saúde

**DETENTORA:** ALFA & ÔMEGA – COMÉRCIO E SERVIÇOS EIRELI ME

**COTA PRINCIPAL ABERTO PARA TODOS OS TIPOS DE EMPRESAS**

Item	Descrição	Qtde	Un.	Valor Unitário	Valor Total
08	<b>Descrição:</b> ENXAGUANTE BUCAL – À base de Gluconato de Clorhexidina a 0,12%. <b>Embalagem:</b> Frasco de no mínimo 500 ml. <b>Referência:</b> Frascos.	38	Frasco	R\$ 20,28	R\$ 770,64
11	<b>Descrição:</b> LIQUIDO DE DAKLIN – HIPOCLORITO DE SÓDIO 0,5% - USO ODONTOLÓGICO. <b>Embalagem:</b> Frasco 1.000 ml. <b>Referência:</b> Frasco.	30	Frasco	R\$ 6,00	R\$ 180,00
16	<b>Descrição:</b> VASELINA LÍQUIDA LITRO. <b>Embalagem:</b> Frasco 1.000 ml. <b>Referência:</b> Frasco.	300	Frasco	R\$ 23,10	R\$ 6.930,00
17	<b>Descrição:</b> ÁLCOOL ISOPROPÍLICO. Álcool isopropílico com no mínimo 99,9 %, pode ser utilizado para limpar	09	Litro	R\$ 36,40	R\$ 327,60

	componentes eletrônicos, a porcentagem de água é menor do que 1%, líquido transparente e incolor, solúvel em água, volátil, altamente inflamável. <b>Embalagem:</b> Frasco 1 litro. <b>Referência:</b> Litros.				
20	<b>Descrição:</b> SHAMPOO NEUTRO – sem álcool com PH balanceado. <b>Embalagem:</b> Galões 5 litros. <b>Referência:</b> Galão.	23	Galão	R\$ 41,00	R\$ 943,00
21	<b>Descrição:</b> CREME PARA CABELO CONDICIONADOR – para todos os tipos de cabelo. <b>Embalagem:</b> galões 5 litros. <b>Referência:</b> galões.	23	Galão	R\$ 59,00	R\$ 1.357,00

#### COTA RESERVADA ME/EPP/MEI

Item	Descrição	Qtde	Un.	Valor Unitário	Valor Total
31	<b>Descrição:</b> ENXAGUANTE BUCAL – À base de Gluconato de Clorhexidina a 0,12%. <b>Embalagem:</b> Frasco de no mínimo 500 ml. <b>Referência:</b> Frascos.	12	Frasco	R\$ 20,28	R\$ 243,36
32	<b>Descrição:</b> GEL CONDUTOR INCOLOR PARA ULTRASSONOGRRAFIA, ECG E EEC. <b>Referência:</b> Galão de 5 litros.	05	Galão	R\$ 29,00	R\$ 145,00
34	<b>Descrição:</b> LIQUIDO DE DAKLIN – HIPOCLORITO DE SÓDIO 0,5% - USO ODONTOLÓGICO. <b>Embalagem:</b> Frasco 1.000 ml. <b>Referência:</b> Frasco.	10	Frasco	R\$ 6,00	R\$ 60,00
35	<b>Descrição:</b> PASTA PARA ELETROENCEFALOGRAMA. <b>Embalagem:</b> Pote de aproximadamente 1 kg. <b>Referência:</b> Pote.	03	Pote	R\$ 71,00	R\$ 213,00
39	<b>Descrição:</b> VASELINA LÍQUIDA LITRO. <b>Embalagem:</b> Frasco 1.000 ml. <b>Referência:</b> Frasco.	100	Frasco	R\$ 23,10	R\$ 2.310,00
40	<b>Descrição:</b> ÁLCOOL ISOPROPÍLICO. Álcool isopropílico com no mínimo 99,9 %, pode ser utilizado para limpar componentes eletrônicos, a porcentagem de água é menor do que 1%, líquido transparente e incolor, solúvel em água, volátil, altamente inflamável. <b>Embalagem:</b> Frasco 1 litro. <b>Referência:</b> Litros.	03	Litro	R\$ 36,40	R\$ 109,20

43	<b>Descrição:</b> SHAMPOO NEUTRO – sem álcool com PH balanceado. <b>Embalagem:</b> Galões 5 litros. <b>Referência:</b> Galão.	07	Galão	R\$ 41,00	R\$ 287,00
44	<b>Descrição:</b> CREME PARA CABELO CONDICIONADOR – para todos os tipos de cabelo. <b>Embalagem:</b> galões 5 litros. <b>Referência:</b> galões.	07	Galão	R\$ 59,00	R\$ 413,00
46	<b>Descrição:</b> CLOREXIDINA 2% - AQUOSA. <b>Embalagem:</b> Frasco 1.000 ml. <b>Referência:</b> Litros.	100	Litro	R\$ 12,89	R\$ 1.289,00

**VIGÊNCIA:** 12 meses – **Assinatura:** 06/12/2022

**PROCESSO:** 270/22 – **PREGÃO ELETRÔNICO:** 143/22 – **ATA DE REGISTRO:** 314/22

**OBJETO:** Registro de preços para futura aquisição de soluções específicas para todas as Unidades de Saúde, conforme solicitação da Secretaria Municipal da Saúde

**DETENTORA:** PRIORITÁ PRODUTOS HOSPITALARES – EIRELI ME

**COTA PRINCIPAL ABERTO PARA TODOS OS TIPOS DE EMPRESAS**

Item	Descrição	Qtde	Un.	Valor Unitário	Valor Total
12	<b>Descrição:</b> PASTA PARA ELETROENCEFALOGRAMA. <b>Embalagem:</b> Pote de aproximadamente 1 kg. <b>Referência:</b> Pote.	12	Pote	R\$ 75,98	R\$ 911,76

**VIGÊNCIA:** 12 meses – **Assinatura:** 06/12/2022

**PROCESSO:** 270/22 – **PREGÃO ELETRÔNICO:** 143/22 – **ATA DE REGISTRO:** 315/22

**OBJETO:** Registro de preços para futura aquisição de soluções específicas para todas as Unidades de Saúde, conforme solicitação da Secretaria Municipal da Saúde

**DETENTORA:** JOSÉ NERGINO SOBREIRA

**COTA PRINCIPAL ABERTO PARA TODOS OS TIPOS DE EMPRESAS**

Item	Descrição	Qtde	Un.	Valor Unitário	Valor Total
23	<b>Descrição:</b> CLOREXIDINA 2% - AQUOSA. <b>Embalagem:</b> Frasco 1.000 ml. <b>Referência:</b> Litros.	300	Litro	R\$ 10,75	R\$ 3.225,00

**VIGÊNCIA:** 12 meses – **Assinatura:** 06/12/2022

**PROCESSO:** 270/22 – **PREGÃO ELETRÔNICO:** 143/22 – **ATA DE REGISTRO:** 316/22

**OBJETO:** Registro de preços para futura aquisição de soluções específicas para todas as Unidades de Saúde, conforme solicitação da Secretaria Municipal da Saúde

**DETENTORA:** CCP MED DISTRIBUIDORA EIRELI EPP

**COTA RESERVADA ME/EPP/MEI**

Item	Descrição	Qtde	Un.	Valor Unitário	Valor Total
29	<b>Descrição:</b> DETERGENTE ENZIMÁTICO. <b>Embalagem:</b> Galão de 5 litros. <b>Referência:</b> Galão.	100	Galão	R\$ 81,00	R\$ 8.100,00

**VIGÊNCIA:** 12 meses – **Assinatura:** 06/12/2022

**PROCESSO:** 013/23 – **PREGÃO ELETRÔNICO:** 011/23 – **ATA DE REGISTRO:** 047/23

**OBJETO:** Registro de preços para futura contratação de empresa especializada no gênero alimentício para prestação de serviços de fornecimento de lanches prontos para eventos realizados pela Secretaria de Cultura

**DETENTORA:** NICHOLE RIBEIRO 40468195882

Item	Descrição	Qtde	Un.	Valor Unitário	Valor Total
01	Cada lanche deverá conter: – Lanche Tipo Bauru (Pão Frances, Maionese, Tomate, Mussarela, Presunto), Em Embalagem Individual, Acompanhado de Guardanapo de Papel.	5.000	Un.	R\$ 3,50	R\$ 17.500,00
02	Cada lanche deverá conter: – Lanche Tipo X-Salada (Pão De Hambúrguer, Hambúrguer de Carne, Queijo, Alface, Cebola e Tomate), Em Embalagem Individual, Acompanhado de Guardanapo de Papel.	5.000	Un.	R\$ 11,40	R\$ 57.000,00
<b>Valor Global: R\$ 74.500,00 (Setenta e quatro mil e quinhentos reais)</b>					

**VIGÊNCIA:** 12 meses – **Assinatura:** 02/03/2023

**PROCESSO:** 397/2021 – **PREGÃO ELETRÔNICO:** 100/2022 – **ATA DE REGISTRO:** 215/2022

**OBJETO:** registro de preços para eventual fornecimento futuro de lixeiras para as unidades de saúde, conforme edital.

**G PLÁSTICOS COMÉRCIO VAREJISTA E ATACADISTA DE PLÁSTICOS LTDA EPP**

Item	Qtd.	Descrição	Valor Unitário	Valor Global
02	50 unid.	LIXEIRA HOSPITALAR 15 LITROS COM PEDAL E ADESIVO INFECTANTES - Lixeira hospitalar branca 15 litros com pedal e adesivo infectante produzidos em polipropileno de alta resistência . Tampa com sistema de abertura e fechamento através de pedal promove a vedação do coletor evitando a dispersão de odores e além de evitar os riscos de contaminação. No formato retangular com cantos arredondados para impedir a redeposição de sujidades e facilitar a lavagem e higienização. Possui articulação com armação para segurar saco de lixo facilitar seu deslocamento do corpo da lixeira até que se solte com segurança . Mecanismo do pedal por acionamento via haste externa localizada na parte traseira, reforçado para otimizar a durabilidade Adesivo de infectante na cor preta. Medidas aproximadas: Medidas Externas: 44,0 x 28,0 x 37,0 cm	R\$ 75,00	R\$ 3.750,00

	Capacidade: 15L Peso: 1,400Kg Material: Polipropileno PP Cor: Branco Garantia: 1 ano contra defeitos de fabricação Deverá atender às normas estabelecidas pela Anvisa Certificadas pelo INMETRO. REFERENCIA: UNIDADES		
--	--	--	--

**VIGÊNCIA:** 12 meses – **Assinatura:** 24/08/2022

**PROCESSO:** 003/2023 – **PREGÃO ELETRÔNICO:** 001/2023 – **ATA DE REGISTRO:** 044/2023

**OBJETO:** registro de preços para eventual fornecimento futuro de cobertores, conforme edital.

**METACOM TECNOLOGIA COMÉRCIO E SERVIÇOS LTDA EPP**  
**COTA PRINCIPAL ABERTO PARA TODOS OS TIPOS DE EMPRESA**  
**LOTE 01**

Item	Qtd.	Unid	Descrição	Valor Unitário	Valor Global
01	3.750	Unid.	Cobertor de casal, composição: 75% poliéster, 10% algodão, 10% acrílico, 10% polipropileno, 03% viscose, 02% poliamida, medidas: 1,80m x 2,10m.	R\$ 34,35	R\$ 128.812,50

**COTA RESERVADA ME/EPP/MEI**  
**LOTE 02**

Item	Qtd.	Unid	Descrição	Valor Unitário	Valor Global
01	1.250	Unid.	Cobertor de casal, composição: 75% poliéster, 10% algodão, 10% acrílico, 10% polipropileno, 03% viscose, 02% poliamida, medidas: 1,80m x 2,10m.	R\$ 34,35	R\$ 42.937,50

**VIGÊNCIA:** 12 meses – **Assinatura:** 23/02/2023

## EXTRATO ATA DE REGISTRO DE PREÇOS PREGÃO ELETRÔNICO

**PROCESSO Nº 107/22 - PREGÃO ELETRÔNICO Nº 059/22 - ATA DE REGISTRO Nº 154/22**

**OBJETO:** Registro de Preços para eventual aquisição de Troféus e Medalhas visando atender a SEME e dependências.

**DETENTORA:** 100 SPORTS EIRELI

### Lote 03

Item	Qty	Un	Descritivo	Valor Unitário	Valor Total
01	1.00 0	Un	Medalha: no tamanho de 7 cm com fita lisa de 20 mm de largura por 80 cm de comprimento de uma única cor OURO, material de latão estampado e frio, personalização alusiva ao evento, adesivo colado na frente da medalha com impressão digital e recorte eletrônico sem resina, de acordo com o evento a ser informado pela Secretaria Municipal de Esportes e Lazer.	5,60	5.600,00
02	1.00 0	Un	Medalha: no tamanho de 7 cm com fita lisa de 20 mm de largura por 80 cm de comprimento de uma única cor PRATA, material de latão estampado e frio, personalização alusiva ao evento, adesivo colado na frente da medalha com impressão digital e recorte eletrônico sem resina, de acordo com o evento a ser informado pela Secretaria Municipal de Esportes e Lazer.	5,75	5.750,00
03	1.00 0	Un	Medalha: no tamanho de 7 cm com fita lisa de 20 mm de largura por 80 cm de comprimento de uma única cor BRONZE, material de latão estampado e frio, personalização alusiva ao evento, adesivo colado na frente da medalha com impressão digital e recorte eletrônico sem resina, de acordo com o evento a ser informado pela Secretaria Municipal de Esportes e Lazer.	5,60	5.600,00
04	1.00 0	Un	Medalha: no tamanho de 5 cm com fita lisa de 20 mm de largura por 80 cm de comprimento de uma única cor OURO, material de latão estampado e frio, personalização alusiva ao evento, adesivo colado na frente da medalha com	3,20	3.200,00

			impressão digital e recorte eletrônico sem resina, de acordo com o evento a ser informado pela Secretaria Municipal de Esportes e Lazer.		
05	1.00 0	Un	Medalha: no tamanho de 5 cm com fita lisa de 20 mm de largura por 80 cm de comprimento de uma única cor PRATA, material de latão estampado e frio, personalização alusiva ao evento, adesivo colado na frente da medalha com impressão digital e recorte eletrônico sem resina, de acordo com o evento a ser informado pela Secretaria Municipal de Esportes e Lazer.	3,40	3.400,00
06	1.00 0	Un	Medalha: no tamanho de 5 cm com fita lisa de 20 mm de largura por 80 cm de comprimento de uma única cor BRONZE, material de latão estampado e frio, personalização alusiva ao evento, adesivo colado na frente da medalha com impressão digital e recorte eletrônico sem resina, de acordo com o evento a ser informado pela Secretaria Municipal de Esportes e Lazer.	3,40	3.400,00

Assinatura: 05/07/2022 Vigência: 04/07/2023

**PROCESSO Nº 107/22 - PREGÃO ELETRÔNICO Nº 059/22 - ATA DE REGISTRO Nº 154/22**

**OBJETO:** Registro de Preços para eventual aquisição de Troféus e Medalhas visando atender a SEME e dependências.

**DETENTORA:** ARTGIRO BRINDES E PRESENTES PERSONALIZADOS LTDA.

**Lote 02**

Item	Qty	Un	Descritivo	Valor Unitário	Valor Total
01	72	Un	Troféu PÁSSARO TRINCA FERRO em ACRÍLICO do 1º ao 6º COLOCADO personalização alusiva ao evento, adesivo colado na frente da peça com impressão digital e recorte eletrônico sem resina, de acordo com o evento a ser informado pela Secretaria Municipal de Esportes e Lazer.	49,00	3.528,00
02	72	Un	Troféu PÁSSARO AZULÃO em ACRÍLICO do 1º ao 6º COLOCADO personalização alusiva ao evento, adesivo colado na frente da peça com impressão digital e recorte	47,43	3.414,96



			eletrônico sem resina, de acordo com o evento a ser informado pela Secretaria Municipal de Esportes e Lazer.		
03	72	Un	Troféu PÁSSARO COLEIRA em ACRÍLICO do 1º ao 6º COLOCADO personalização alusiva ao evento, adesivo colado na frente da peça com impressão digital e recorte eletrônico sem resina, de acordo com o evento a ser informado pela Secretaria Municipal de Esportes e Lazer.	49,00	3.528,00
04	72	Un	Troféu PÁSSARO CANÁRIO DA TERRA em ACRÍLICO do 1º ao 6º COLOCADO personalização alusiva ao evento, adesivo colado na frente da peça com impressão digital e recorte eletrônico sem resina, de acordo com o evento a ser informado pela Secretaria Municipal de Esportes e Lazer.	49,00	3.528,00

Assinatura: 05/07/2022 Vigência: 04/07/2023

**PROCESSO Nº 107/22 - PREGÃO ELETRÔNICO Nº 059/22 - ATA DE REGISTRO Nº 153/22**

**OBJETO:** Registro de Preços para eventual aquisição de Troféus e Medalhas visando atender a SEME e dependências.

**DETENTORA: INOVA LASER E COMUNICAÇÃO VISUAL LTDA**

**Lote 01**

Item	Qty	Un	Descritivo	Valor Unitário	Valor Total
01	60	Un	Troféu com 120 cm de altura, base quadrada com 7,5 cm de largura em polímero na cor preta. Cone com detalhes em polímero metalizado na cor dourada, taça em polímero metalizado na cor dourada com 12,5 cm de largura a partir das alças. Tampa em polímero metalizado na cor dourada. Estatueta intercambiável. Este troféu pode ser feito com o cone, a taça e a tampa em polímero metalizado na cor prata (PR), personalização alusiva ao evento, adesivo colado na frente da peça com impressão digital e recorte eletrônico sem resina, de acordo com o evento a ser informado pela Secretaria Municipal de Esportes e Lazer.	150,00	9.000,00
02	60	Un	Troféu com 100 cm de altura, base quadrada com 7,5 cm de largura em	130,00	7.800,00

			<p>polímero na cor preta. Cone com detalhes em polímero metalizado na cor dourada, taça em polímero metalizado na cor dourada com 12,5 cm de largura a partir das alças. Tampa em polímero metalizado na cor dourada. Estatueta intercambiável. Este troféu pode ser feito com o cone, a taça e a tampa em polímero metalizado na cor prata (PR), personalização alusiva ao evento, adesivo colado na frente da peça com impressão digital e recorte eletrônico sem resina, de acordo com o evento a ser informado pela Secretaria Municipal de Esportes e Lazer.</p>		
03	60	Un	<p>Troféu com 90 cm de altura, base quadrada com 7,5 cm de largura em polímero na cor preta. Cone com detalhes em polímero metalizado na cor dourada, taça em polímero metalizado na cor dourada com 12,5 cm de largura a partir das alças. Tampa em polímero metalizado na cor dourada. Estatueta intercambiável. Este troféu pode ser feito com o cone, a taça e a tampa em polímero metalizado na cor prata (PR), personalização alusiva ao evento, adesivo colado na frente da peça com impressão digital e recorte eletrônico sem resina, de acordo com o evento a ser informado pela Secretaria Municipal de Esportes e Lazer.</p>	120,00	7.200,00
04	60	Un	<p>Troféu com 80 cm de altura, base quadrada com 7,5 cm de largura em polímero na cor preta. Cone com detalhes em polímero metalizado na cor dourada, taça em polímero metalizado na cor dourada com 12,5 cm de largura a partir das alças. Tampa em polímero metalizado na cor dourada. Estatueta intercambiável. Este troféu pode ser feito com o cone, a taça e a tampa em polímero metalizado na cor prata (PR), personalização alusiva ao evento, adesivo colado na frente da peça com impressão digital e recorte eletrônico sem resina, de acordo com o evento a ser informado pela Secretaria Municipal de Esportes e Lazer.</p>	115,00	6.900,00

05	60	Un	Troféu com 70 cm de altura, base quadrada com 7,5 cm de largura em polímero na cor preta. Cone com detalhes em polímero metalizado na cor dourada, taça em polímero metalizado na cor dourada com 12,5 cm de largura a partir das alças. Tampa em polímero metalizado na cor dourada. Estatueta intercambiável. Este troféu pode ser feito com o cone, a taça e a tampa em polímero metalizado na cor prata (PR), personalização alusiva ao evento, adesivo colado na frente da peça com impressão digital e recorte eletrônico sem resina, de acordo com o evento a ser informado pela Secretaria Municipal de Esportes e Lazer.	112,33	6.739,80
06	60	Un	Troféu com 50 cm de altura, base quadrada com 7,5 cm de largura em polímero na cor preta. Cone com detalhes em polímero metalizado na cor dourada, taça em polímero metalizado na cor dourada com 12,5 cm de largura a partir das alças. Tampa em polímero metalizado na cor dourada. Estatueta intercambiável. Este troféu pode ser feito com o cone, a taça e a tampa em polímero metalizado na cor prata (PR), personalização alusiva ao evento, adesivo colado na frente da peça com impressão digital e recorte eletrônico sem resina, de acordo com o evento a ser informado pela Secretaria Municipal de Esportes e Lazer.	81,00	4.860,00

Assinatura: 05/07/2022 Vigência: 04/07/2023

**PROCESSO Nº 153/22 - PREGÃO ELETRÔNICO Nº 075/22 - ATA DE REGISTRO Nº 213/22**

**OBJETO:** Registro de Preços para futura aquisição de Suplementação e Complemento Alimentar para atender pacientes cadastrados no Programa Nutricional do Município e CASE.

**DETENTORA:** AMC SAÚDE COMERCIAL HOSPITALAR LTDA

**Cota Principal – Aberto para todos os tipos de empresa**

Item	Especificação	Qtd	Un	Valor Unitário	Valor Total
02	SUPLEMENTO ALIMENTAR LÍQUIDO. HIPERCALÓRICO COM 3,2 KCAL/ML. HIPERPROTEICO COM 20 G/UNID. DE	1.875	FRS	23,01	43.143,75

<p>PROTEÍNA Suplemento alimentar líquido, hipercalórico com 3,2 Kcal/ml, hiperproteico com 20 g/unid. de proteína, sem fibras, acrescido de vitamina D. Mínimo de 2 sabores, atendendo RDC 21/ANVISA. Frasco de 125 ml.</p>				
---	--	--	--	--

**Cota Reservada para ME, EPP, MEI**

Item	Especificação	Qtd	Un	Valor Unitário	Valor Total
04	<p>SUPLEMENTO ALIMENTAR LÍQUIDO. HIPERCALÓRICO COM 3,2 KCAL/ML. HIPERPROTEICO COM 20 G/UNID. DE PROTEÍNA Suplemento alimentar líquido, hipercalórico com 3,2 Kcal/ml, hiperproteico com 20 g/unid. de proteína, sem fibras, acrescido de vitamina D. Mínimo de 2 sabores, atendendo RDC 21/ANVISA. Frasco de 125 ml.</p>	625	FRS	23,01	14.381,25

Assinatura: 02/08/2022 Vigência: 01/08/2023

**PROCESSO Nº 154/22 - PREGÃO ELETRÔNICO Nº 076/22 - ATA DE REGISTRO Nº 152/22**

**OBJETO:** Registro de Preços para futura aquisição de Dieta Enteral para atender pacientes de Mandado Judicial.

**DETENTORA:** MB COMÉRCIO DE PRODUTOS NUTRICIONAIS E HOSPITALARES LTDA.

Item	DESCRIÇÃO	Qtd	Un	Estimado Unitário	Estimado Total
01	TROPHIC FIBER - Embalagem Tetra Pack de 1.000 ml	1.800	Un	31,87	57.366,00
02	TROPHIC BASIC - Embalagem Tetra Pack de 1.000 ml	600	Un	27,15	16.290,00

Assinatura: 05/07/2022 Vigência: 04/07/2023

**PROCESSO Nº 162/22 - PREGÃO ELETRÔNICO Nº 081/22 - ATA DE REGISTRO Nº 208/22**

**OBJETO:** Registro de Preços para futura aquisição de ferramentas de construção – Secretaria de Serviços.

**DETENTORA:** CASA DAS FERRAMENTAS VOTUPORANGA EIRELI

**Lote 01 - Cota Principal – Aberto para todos os tipos de empresa**

Item	Especificação	Qtd	Un	Valor	Valor Total
------	---------------	-----	----	-------	-------------

				Un	
01	LANTERNA DE CABEÇA LED RECARREGÁVEL	08	Un	42,78	342,24
02	ALICATE DE PRESSÃO TIPO CORRENTE, MEDINDO 9" - fabricado em aço cromo vanádio; garantia mínima de 06 meses.	12	Un	114,76	1.377,12
03	ALICATE REBITADOR MANUAL PROFISSIONAL – Rebitador Manual; Corpo em aço, cabo em aço com empunhadreira em material plástico; Tipo alicate, para uso pesado, utilização em rebites de alumínio ou aço de 2, 3, 4 e 5 mm; cabeça giratória 360 Graus; 4 Bicos sendo de 2, 3, 4 e 5 mm; com 01 chave para remoção de bicos acoplada na empunhadreira; funcionamento manual por alavanca tipo alicate com giro da cabeça.	08	Un	23,75	190,00
04	ALICATE TIPO BOMBA D'ÁGUA – em aço cromo vanádio; medindo +/- 250 mm de comprimento e capacidade de abertura +/- 40 mm – (1.9/16); niquelado/cromado; com isolamento – cabeça retificada – ranhuras para 06 posições de ajuste; mordentes planos e batente de segurança.	15	Un	50,26	753,90
05	ALICATE UNIVERSAL 8" - em aço cromo vanádio com tratamento térmico total de indução no corte; medindo 8"; com cabo isolado em PVC para até 1000 V; acabamento fosfatizado com amassador de terminais; para corte duro.	15	Un	27,82	417,30
06	ARCO DE SERRA MEDIDA DE 8 A 12 – cabo de polipropileno, tipo fechado, tam. regulável corte reto e inclinado, capacidade da serra 300 mm; acabamento niquelado e cromado.	12	Un	23,91	286,92
07	BROCA AÇO RÁPIDO ¼ em aço 4340 de alta qualidade	45	Un	9,53	428,85
08	BROCA AÇO RÁPIDO 11/64 em aço 4340 de alta qualidade	23	Un	5,28	121,44
09	BROCA AÇO RÁPIDO 13/64 em aço 4340 de alta qualidade	23	Un	5,59	128,57
10	BROCA AÇO RÁPIDO 15 MM em aço 4340 de alta qualidade	08	Un	27,82	222,56
11	BROCA AÇO RÁPIDO 15/64 em aço 4340 de alta qualidade	23	Un	6,42	147,66

12	BROCA AÇO RÁPIDO 17/64 em aço 4340 de alta qualidade	23	Un	9,44	217,12
13	BROCA AÇO RÁPIDO 19/64 em aço 4340 de alta qualidade	23	Un	14,51	333,73
14	BROCA AÇO RÁPIDO 5/32 em aço 4340 de alta qualidade	45	Un	7,54	339,30
15	BROCA AÇO RÁPIDO 7/32 em aço 4340 de alta qualidade	23	Un	28,99	666,77
16	BROCA AÇO RÁPIDO 7/64 em aço 4340 de alta qualidade	23	Un	2,19	50,37
17	BROCA AÇO RÁPIDO 9/32 em aço 4340 de alta qualidade	23	Un	7,35	169,05
18	BROCA AÇO RÁPIDO 9/64 em aço 4340 de alta qualidade	23	Un	7,32	168,36
19	BROCA AÇO RÁPIDO Nº ½ em aço 4340 de alta qualidade	23	Un	26,48	609,04
20	BROCA AÇO RÁPIDO Nº 1/8 em aço 4340 de alta qualidade	45	Un	8,93	401,85
21	BROCA AÇO RÁPIDO Nº 3/16 em aço 4340 de alta qualidade	45	Un	5,78	260,10
22	BROCA AÇO RÁPIDO Nº 3/8 em aço 4340 de alta qualidade	23	Un	15,08	346,84
23	BROCA AÇO RÁPIDO Nº 5/16 em aço 4340 de alta qualidade	45	Un	11,19	503,55
24	BROCA AÇO RÁPIDO Nº 7/16 em aço 4340 de alta qualidade	23	Un	17,76	408,48
25	BROCA AÇO RÁPIDO DE 13 MM em aço 4340 de alta qualidade	08	Un	40,67	325,36
26	BROCA DE VÍDIA 08 MM de alta qualidade	45	Un	8,20	369,00
27	BROCA DE VÍDIA 10 MM de alta qualidade	15	Un	11,68	175,20
28	BROCA DE VÍDIA 12 MM de alta qualidade	15	Un	12,42	186,30
29	BROCA DE VÍDIA 06 MM de alta qualidade	45	Un	6,92	311,40
30	CADEADO 30 MM DE LATÃO MACIÇO DE ALTA QUALIDADE	38	Un	16,29	619,02
31	CADEADO 50 MM DE LATÃO MACIÇO DE ALTA QUALIDADE	38	Un	35,32	1.342,16
32	CADEADO DE LATÃO MACIÇO 25 MM DE	38	Un	19,41	737,58

	ALTA QUALIDADE				
33	CAIXA DE FERRAMENTAS DE 6 GAVETAS	15	Un	1.450,97	21.764,55
34	COLHER DE PEDREIRO Nº 06 – FORJADA – CANTO RETO - Lâmina forjada inteiriça reforçada para pedreiro, aço-carbono especial 5160 de alta qualidade; tipo reta, ponta arredondada, (língua de vaca); com lâmina de aço de 1,2 mm de espessura; número 06, cabo de madeira.	15	Un	19,04	285,60
35	COLHER DE PEDREIRO Nº 09 – FORJADA – CANTO RETO - Lâmina forjada inteiriça reforçada para pedreiro, aço-carbono especial 5160 de alta qualidade; tipo reta, ponta arredondada, (língua de vaca); com lâmina de aço de 1,2 mm de espessura; número 09, cabo de madeira.	15	Un	14,49	217,35
36	COLHER DE PEDREIRO Nº 10 – FORJADA – CANTO RETO - Lâmina forjada inteiriça reforçada para pedreiro, aço-carbono especial 5160 de alta qualidade; tipo reta, ponta arredondada, (língua de vaca); com lâmina de aço de 1,2 mm de espessura; número 10, cabo de madeira.	15	Un	15,55	233,25
37	DESEMPENADEIRA DE PVC 17X30 CM Especificação Técnica: azul estriada, fabricada em PVC, do tipo estriada; com cabo em PVC; medindo aproximadamente 17x30 cm; utilizada para alisamento de reboco de paredes.	38	Un	14,98	569,24
38	DESEMPENADEIRA DE PVC, extriada, azul cabo em PVC, medindo 22X34 cm. Especificação técnica: desempenadeira; fabricada em PVC; do tipo extriada; com cabo em PVC; medindo 22x34 cm; utilizada para alisamento de reboco de paredes.	38	Un	14,50	551,00
39	DISCO DE CORTE – diamantado, segmentado; diâmetro de 4 3/8 – 110 mm; furo central 20 mm; espessura 2 mm; rotação máxima 15.000 rpm; utilizado para corte a seco de revestimentos cerâmicos; conforme NBR/ABNT vigentes.	38	Un	10,58	402,04
40	ESCADA DE ALUMÍNIO EXTENSÃO E ABERTURA DE 08 DEGRAUS	04	Un	369,85	1.479,40

41	ESCADA DE ALUMÍNIO EXTENSÃO E ABERTURA DE 06 DEGRAUS	08	Un	330,11	2.640,88
42	ESCADA DE EXTENSÃO E ABERTURA 16 DEGRAUS	04	Un	485,96	1.943,84
43	ESCADA DE EXTENSÃO FIBRA 08 METROS	04	Un	913,32	3.653,28
44	ESPÁTULA DE AÇO 12 CM	15	Un	17,23	258,45
45	ESPÁTULA DE AÇO 4"	15	Un	7,99	119,85
46	EXTENSÃO DE 25 METROS CABO PP DE 6 MM	08	Un	96,09	768,72
47	JOGO DE CHAVE ALLEN COM 25 PEÇAS	12	Un	44,54	534,48
48	JOGO DE FACA/LÂMINA PARA PLAINA ELÉTRICA MAKITA	03	Un	50,84	152,52
49	JOGO DE FORMÃO PROFISSIONAL de qualidade para marcenaria – Conjunto de formões 3 formões com capa de metal no cabo para dar resistência a golpes de martelo lâmina em aço cromo vanádio, bordas laterais chanfradas para melhor finalização dos cantos. Comprimento de cada formão 26,5 cm de largura da lâmina (13 mm 1/2") (19 mm 3/4") (25 mm 1") largura do cabo 39 mm	04	Un	84,74	338,96
50	LÂMINA PARA SERRA MANUAL RÍGIDA 12" X 24 DENTES A 12"	375	Un	9,99	3.746,25
51	LANTERNA DE MÃO LED RECARREGÁVEL	08	Un	34,32	274,56
52	LÁPIS DE CARPINTEIRO	75	Un	2,24	168,00
53	LINHA DE NYLON PARA PEDREIRO – Rolo de 100 metros, medindo 0,080 x 100 mm, monofilamento, com grande capacidade de carga e resistente a abrasão.	38	Un	9,10	345,80
54	MANGUEIRA DE NÍVEL SILICONE 5/16" X 1.0 MM – 50 METROS	08	Un	71,13	569,04
55	MARRETA DE 500 G - m aço especial forjado e temperado; formato oitavado; acabamento fosfatizado; cabeça polida; pesando 500 gramas; com cabo de madeira envernizado – fixação por cunha metálica.	19	Un	22,20	421,80



56	MARRETA OITAVADA 1000 G – em aço especial forjado e temperado; formato oitavado; acabamento fosfatizado; cabeça polida; pesando 1 kg; com cabo de madeira envernizado – fixação por cunha metálica.	19	Un	23,06	438,14
57	MARRETA OITAVADA 2000 G - m aço especial forjado e temperado; formato oitavado; acabamento fosfatizado; cabeça polida; pesando 2 kg; com cabo de madeira envernizado – fixação por cunha metálica.	15	Un	52,80	792,00
58	MARTELO – profissional de qualidade, tipo unha, em aço-liga especial; pesando com cabo 500 gr; de comprimento total 325 mm aproximadamente; com cabeça em aço polido e cabo de madeira ergonômico.	12	Un	31,04	372,48
59	MASSEIRA PARA PEDREIROS PLÁSTICA 2.12 M X 1.12 CM – 500 LITROS	08	Un	306,69	2.453,52
60	MASSEIRA PARA PEDREIROS PLÁSTICA 150 L – 80 CM X 107 CM	15	Un	128,79	1.931,85
61	NÍVEL DE MÃO QUADRADA DE QUALIDADE – nível profissional de mão de alta precisão e qualidade, em alumínio reforçado, medindo 12 polegadas, quadrado.	23	Un	37,99	873,77
62	PONTEIRO 10" DE AÇO PURO	30	Un	31,25	937,50
63	PONTEIRO 12" AÇO PURO	23	Un	28,56	656,88
64	PRUMO DE MÃO MACIÇO METÁLICO – Prumo de mão tradicional em latão maciço com 500 gramas de alta qualidade.	23	Un	31,85	732,55
65	RÉGUA DE ALUMÍNIO 2 M de alta qualidade	15	Un	46,00	690,00
66	RÉGUA DE ALUMÍNIO DE 3 METROS	15	Un	51,23	768,45
67	SERROTE DE 22" - tipo profissional, com lâmina em aço C75, com 1 mm de espessura, dentes com dureza 62 Hrs: temperados, travados e afiados; medindo 22", comprimento 550 mm; com cabo de madeira formato anatômico que permite utilização do serrote para linhas de 45° e 90°; acondicionado de forma apropriada para a preservação dos dentes.	08	Un	55,88	447,04
68	SERROTE DE 24" - tipo profissional, com lâmina em aço C75, com 1 mm de	08	Un	61,09	488,72

	espessura, dentes com dureza 62 Hrs: temperados, travados e afiados; medindo 24", comprimento 550 mm; com cabo de madeira formato anatômico que permite utilização do serrote para linhas de 45º e 90º; acondicionado de forma apropriada para a preservação dos dentes.				
69	TALHADEIRA 12" - AÇO PURO	38	Un	30,74	1.168,12
70	TALHADEIRA DE 10" DE AÇO PURO	30	Un	31,46	943,80
71	TESOURÃO PARA CHAPA TIPO CORNETA CORTE RETO – para corte de chapas nos trabalhos de funilaria, caldeiraria, serralheria industrial, montagem de calhas e condutores em geral – 12 polegadas.	08	Un	94,20	753,60
72	TORQUÊS – de aço cromo vanádio, forjado, temperado e revenido; medindo 152 mm de comprimento, abertura de 8 mm; com acabamento fosco e cabos pintados; mandíbulas polidas, corte rente, tipo azulejista.	12	Un	24,31	291,72
73	TORQUÊS ARMADOR – de aço cromo vanádio, forjado, temperado e revenido; medindo 300 mm de comprimento, acabamento fosco e cabos pintados; mandíbulas polidas, corte rente.	15	Un	31,00	465,00
74	TRENA 10 MT – com caixa em material resistente a impactos – fita metálica – com 25 mm de largura e graduada, contendo dispositivo de controle de velocidade/trava; acondicionada de forma apropriada.	12	Un	32,98	395,76
75	TRENA 30 M - Fibra de vidro - Arco aberto – revestida em vinil e graduada a quente – não condutoras/corrosíveis; medindo 13 mm x 30 m – Graduação métrica 2 e 2 mm – numerada em centímetro a cada metro; arco em Abs – cabo comodo – grande manivela com botão giratório – rebobinamento da fita fácil e suave; extremidade do arco pontiaguda da fita com gancho argola – saída da fita em roletes se aço – NBR 01124.	04	Un	40,21	160,84
76	TRENA COM 50 METROS – Fibra de vidro - Arco aberto – revestida em vinil e graduada a quente – não condutoras/corrosíveis; medindo 13 mm x 50 m – Graduação métrica	04	Un	64,18	256,72

	2 e 2 mm – numerada em centímetro a cada metro; arco em Abs – cabo comodo – grande manivela com botão giratório – rebobinamento da fita fácil e suave; extremidade do arco pontiaguda da fita com gancho argola – saída da fita em roletes se aço – NBR 01124.				
77	TRENA DE 05 METROS EM FITA DE AÇO – com caixa em material resistente a impactos – fita metálica – com 25 mm de largura e graduada, contendo dispositivo de controle de velocidade/trava; acondicionada de forma apropriada.	19	Un	11,88	225,72
78	CHAVE INGLESA 10” - Chave ajustável inglesa, em aço, cabo isolado 10 polegadas.	03	Un	30,00	90,00
79	COLHER DE PEDREIRO COM CANTO RETO Nº 8 Lâmina forjada inteiriça reforçada para pedreiro, aço-carbono especial 5160 de alta qualidade; tipo reta, ponta arredondada, (língua de vaca); com lâmina de aço de 1,2 mm de espessura; número 08, cabo de madeira.	15	Un	14,81	222,15
80	COLHER DE PEDREIRO COM CANTO RETO Nº 7 Lâmina forjada inteiriça reforçada para pedreiro, aço-carbono especial 5160 de alta qualidade; tipo reta, ponta arredondada, (língua de vaca); com lâmina de aço de 1,2 mm de espessura; número 07, cabo de madeira.	15	Un	13,43	201,45
81	JOGO DE CHAVE ALLEN HEXAGONAL EXTRA LONGA 1,5 MM A 10 MM	08	Un	48,58	388,64
82	JOGO DE CHAVE DE FENDA/PHILIPS COM 6 PEÇAS Jogo de chave de fenda isolada 1000 volts, com 6 peças, 150-160 NR, em aço vanadiun, nas seguintes medidas: Chaves Fenda simples 150 NR: 1/8 x 4”, 3/16 x 4”, 1/4 x 6” e Chaves Fenda Cruzadas “Philips” 160 NR: 1/8 x 2.3/8” PH0, 3/16 x 3” PH1, 1/4 x 6” PH2.	09	Un	110,33	992,97
83	BROCA DE VÍDIA EXTRA LONGA 10 MM	03	Un	23,25	69,75
84	BROCA DE VÍDIA EXTRA LONGA 8 MM	03	Un	26,78	80,34

85	JOGO DE SERRA COPO PARA FERRO – em aço rápido bimetal; contendo serras de diâmetro de 19 mm a 76 mm; suportes, extensão para suporte 12” e mola ejetora, total de 15 peças; acondicionado de forma adequada.	04	Un	554,74	2.218,96
86	JOGO DE SERRA COPO PARA ALVENARIA – em vídea diamantada, lisa (sem dentes); para alvenaria; 12 serras copo nas medidas (19 – 22 – 29 – 32 – 38 – 44 – 51 – 64 – 76 – 89 – 102 – 127) mm; corpo de aço, galvanizado; com borda de corte revestida com diamante sintético; haste de encaixe Sds Plus 150 mm (c), 01 Pino Guia; acondicionada em caixa metálica.	04	Un	45,56	182,24
87	JOGO DE SERRA COPO PARA MADEIRA – Jogo de serra copo de aço rápido tipo anel para madeira a ser utilizada como acessório para brocas manuais ou elétricas. Copo composto por 7 peças ou mais, sendo: Ø 26 – 32 – 38 – 44 – 50 – 56 – 63 mm para madeira, aglomerado e fibra de madeira. Confeccionado em aço-carbono especial de alta qualidade, para madeira, aglomerado e MDF com suporte e broca guia. Altura: 50,8 mm	03	Un	23,35	70,05
88	CAVADEIRA DE MOLA COM CABO – grande, com cabo de aproximadamente 1,8 metro reforçada.	12	Un	176,50	2.118,00
89	JOGO DE ALICATE – Alicates profissionais para eletricista; em aço, com cabo em material isolado e antideslizante; contendo 03 peças. Composição: 01 Alicate Universal 200 mm (8”); 01 Alicate de Bico Meia Cana 165 mm (6,5”) e 01 Alicate Desencapador de Fios.	12	Un	72,33	867,96
90	LIXA PARA LIXA DE CINTA – Rolo de cinta de lixa para máquina industrial; costado de pano, face abrasiva em grão de óxido de alumínio; largura de 150 mm; comprimento de 50 m; granulometria 60; para madeiras em geral.	01	Un	343,01	343,01
91	BROCA DE VÍDIA ½ de alta qualidade	23	Un	42,56	978,88
92	BROCA DE VÍDIA 3/8 de alta qualidade	23	Un	20,90	480,70

**Lote 02 - Cota Reservada para ME, EPP, MEI**

Item	Especificação	Qtd	Un	Valor Un	Valor Total
01	LANTERNA DE CABEÇA LED RECARREGÁVEL	02	Un	42,78	85,56
02	ALICATE DE PRESSÃO TIPO CORRENTE, MEDINDO 9" - fabricado em aço cromo vanádio; garantia mínima de 06 meses.	03	Un	114,76	344,28
03	ALICATE REBITADOR MANUAL PROFISSIONAL – Rebitador Manual; Corpo em aço, cabo em aço com empunhadora em material plástico; Tipo alicate, para uso pesado, utilização em rebites de alumínio ou aço de 2, 3, 4 e 5 mm; cabeça giratória 360 Graus; 4 Bicos sendo de 2, 3, 4 e 5 mm; com 01 chave para remoção de bicos acoplada na empunhadora; funcionamento manual por alavanca tipo alicate com giro da cabeça.	02	Un	23,75	47,50
04	ALICATE TIPO BOMBA D'ÁGUA – em aço cromo vanádio; medindo +/- 250 mm de comprimento e capacidade de abertura +/- 40 mm – (1.9/16); niquelado/cromado; com isolamento – cabeça retificada – ranhuras para 06 posições de ajuste; mordentes planos e batente de segurança.	05	Un	50,26	251,30
05	ALICATE UNIVERSAL 8" - em aço cromo vanádio com tratamento térmico total de indução no corte; medindo 8"; com cabo isolado em PVC para até 1000 V; acabamento fosfatizado com amassador de terminais; para corte duro.	05	Un	27,82	139,10
06	ARCO DE SERRA MEDIDA DE 8 A 12 – cabo de polipropileno, tipo fechado, tam. regulável corte reto e inclinado, capacidade da serra 300 mm; acabamento niquelado e cromado.	03	Un	23,91	71,73
07	BROCA AÇO RÁPIDO ¼ em aço 4340 de alta qualidade	15	Un	9,53	142,95
08	BROCA AÇO RÁPIDO 11/64 em aço 4340 de alta qualidade	07	Un	5,28	36,96
09	BROCA AÇO RÁPIDO 13/64 em aço 4340 de alta qualidade	07	Un	5,59	39,13
10	BROCA AÇO RÁPIDO 15 MM em aço 4340 de alta qualidade	02	Un	27,82	55,64

11	BROCA AÇO RÁPIDO 15/64 em aço 4340 de alta qualidade	07	Un	6,42	44,94
12	BROCA AÇO RÁPIDO 17/64 em aço 4340 de alta qualidade	07	Un	9,44	66,08
13	BROCA AÇO RÁPIDO 19/64 em aço 4340 de alta qualidade	07	Un	14,51	101,57
14	BROCA AÇO RÁPIDO 5/32 em aço 4340 de alta qualidade	15	Un	7,54	113,10
15	BROCA AÇO RÁPIDO 7/32 em aço 4340 de alta qualidade	07	Un	28,99	202,93
16	BROCA AÇO RÁPIDO 7/64 em aço 4340 de alta qualidade	07	Un	2,19	15,33
17	BROCA AÇO RÁPIDO 9/32 em aço 4340 de alta qualidade	07	Un	7,35	51,45
18	BROCA AÇO RÁPIDO 9/64 em aço 4340 de alta qualidade	07	Un	7,32	51,24
19	BROCA AÇO RÁPIDO Nº ½ em aço 4340 de alta qualidade	07	Un	26,48	185,36
20	BROCA AÇO RÁPIDO Nº 1/8 em aço 4340 de alta qualidade	15	Un	8,93	133,95
21	BROCA AÇO RÁPIDO Nº 3/16 em aço 4340 de alta qualidade	15	Un	5,78	86,70
22	BROCA AÇO RÁPIDO Nº 3/8 em aço 4340 de alta qualidade	07	Un	15,08	105,56
23	BROCA AÇO RÁPIDO Nº 5/16 em aço 4340 de alta qualidade	15	Un	11,19	167,85
24	BROCA AÇO RÁPIDO Nº 7/16 em aço 4340 de alta qualidade	07	Un	17,76	124,32
25	BROCA AÇO RÁPIDO DE 13 MM em aço 4340 de alta qualidade	02	Un	40,67	81,34
26	BROCA DE VÍDIA 08 MM de alta qualidade	15	Un	8,20	123,00
27	BROCA DE VÍDIA 10 MM de alta qualidade	05	Un	11,68	58,40
28	BROCA DE VÍDIA 12 MM de alta qualidade	05	Un	12,42	62,10
29	BROCA DE VÍDIA 06 MM de alta qualidade	15	Un	6,92	103,80
30	CADEADO 30 MM DE LATÃO MACIÇO DE ALTA QUALIDADE	12	Un	16,29	195,48
31	CADEADO 50 MM DE LATÃO MACIÇO DE	12	Un	35,32	423,84

	ALTA QUALIDADE				
32	CADEADO DE LATÃO MACIÇO 25 MM DE ALTA QUALIDADE	12	Un	19,41	232,92
33	CAIXA DE FERRAMENTAS DE 6 GAVETAS	05	Un	1.450,97	7.254,85
34	COLHER DE PEDREIRO Nº 06 – FORJADA – CANTO RETO - Lâmina forjada inteiriça reforçada para pedreiro, aço-carbono especial 5160 de alta qualidade; tipo reta, ponta arredondada, (língua de vaca); com lâmina de aço de 1,2 mm de espessura; número 06, cabo de madeira.	05	Un	19,04	95,20
35	COLHER DE PEDREIRO Nº 09 – FORJADA – CANTO RETO - Lâmina forjada inteiriça reforçada para pedreiro, aço-carbono especial 5160 de alta qualidade; tipo reta, ponta arredondada, (língua de vaca); com lâmina de aço de 1,2 mm de espessura; número 09, cabo de madeira.	05	Un	14,49	72,45
36	COLHER DE PEDREIRO Nº 10 – FORJADA – CANTO RETO - Lâmina forjada inteiriça reforçada para pedreiro, aço-carbono especial 5160 de alta qualidade; tipo reta, ponta arredondada, (língua de vaca); com lâmina de aço de 1,2 mm de espessura; número 10, cabo de madeira.	05	Un	15,55	77,75
37	DESEMPENADEIRA DE PVC 17X30 CM Especificação Técnica: azul estriada, fabricada em PVC, do tipo estriada; com cabo em PVC; medindo aproximadamente 17x30 cm; utilizada para alisamento de reboco de paredes.	12	Un	14,98	179,76
38	DESEMPENADEIRA DE PVC, extriada, azul cabo em PVC, medindo 22X34 cm. Especificação técnica: desempenadeira; fabricada em PVC; do tipo extriada; com cabo em PVC; medindo 22x34 cm; utilizada para alisamento de reboco de paredes.	12	Un	14,50	174,00
39	DISCO DE CORTE – diamantado, segmentado; diâmetro de 4 3/8 – 110 mm; furo central 20 mm; espessura 2 mm; rotação máxima 15.000 rpm; utilizado para corte a seco de revestimentos cerâmicos; conforme NBR/ABNT vigentes.	12	Un	10,58	126,96

40	ESCADA DE ALUMÍNIO EXTENSÃO E ABERTURA DE 08 DEGRAUS	01	Un	369,85	369,85
41	ESCADA DE ALUMÍNIO EXTENSÃO E ABERTURA DE 06 DEGRAUS	02	Un	330,11	660,22
42	ESCADA DE EXTENSÃO E ABERTURA 16 DEGRAUS	01	Un	485,96	485,96
43	ESCADA DE EXTENSÃO FIBRA 08 METROS	01	Un	913,32	913,32
44	ESPÁTULA DE AÇO 12 CM	05	Un	17,23	86,15
45	ESPÁTULA DE AÇO 4"	05	Un	7,99	39,95
46	EXTENSÃO DE 25 METROS CABO PP DE 6 MM	02	Un	96,09	192,18
47	JOGO DE CHAVE ALLEN COM 25 PEÇAS	03	Un	44,54	133,62
48	JOGO DE FORMÃO PROFISSIONAL de qualidade para marcenaria – Conjunto de formões 3 formões com capa de metal no cabo para dar resistência a golpes de martelo lâmina em aço cromo vanádio, bordas laterais chanfradas para melhor finalização dos cantos. Comprimento de cada formão 26,5 cm de largura da lâmina (13 mm 1/2") (19 mm 3/4") (25 mm 1") largura do cabo 39 mm	01	Un	84,74	84,74
49	LÂMINA PARA SERRA MANUAL RÍGIDA 12" X 24 DENTES A 12"	125	Un	9,99	1.248,75
50	LANTERNA DE MÃO LED RECARREGÁVEL	02	Un	34,32	68,64
51	LÁPIS DE CARPINTEIRO	25	Un	2,24	56,00
52	LINHA DE NYLON PARA PEDREIRO – Rolo de 100 metros, medindo 0,080 x 100 mm, monofilamento, com grande capacidade de carga e resistente a abrasão.	12	Un	9,10	109,20
53	MANGUEIRA DE NÍVEL SILICONE 5/16" X 1.0 MM – 50 METROS	02	Un	71,13	142,26
54	MARRETA DE 500 G - m aço especial forjado e temperado; formato oitavado; acabamento fosfatizado; cabeça polida; pesando 500 gramas; com cabo de madeira envernizado – fixação por cunha metálica.	06	Un	22,20	133,20
55	MARRETA OITAVADA 1000 G – em aço especial forjado e temperado; formato oitavado;	06	Un	23,06	138,36



	acabamento fosfatizado; cabeça polida; pesando 1 kg; com cabo de madeira envernizado – fixação por cunha metálica.				
56	MARRETA OITAVADA 2000 G - m aço especial forjado e temperado; formato oitavado; acabamento fosfatizado; cabeça polida; pesando 2 kg; com cabo de madeira envernizado – fixação por cunha metálica.	05	Un	52,80	264,00
57	MARTELO – profissional de qualidade, tipo unha, em aço-liga especial; pesando com cabo 500 gr; de comprimento total 325 mm aproximadamente; com cabeça em aço polido e cabo de madeira ergonômico.	03	Un	31,04	93,12
58	MASSEIRA PARA PEDREIROS PLÁSTICA 2.12 M X 1.12 CM – 500 LITROS	02	Un	306,69	613,38
59	MASSEIRA PARA PEDREIROS PLÁSTICA 150 L – 80 CM X 107 CM	05	Un	128,79	643,95
60	NÍVEL DE MÃO QUADRADA DE QUALIDADE – nível profissional de mão de alta precisão e qualidade, em alumínio reforçado, medindo 12 polegadas, quadrado.	07	Un	37,99	265,93
61	PONTEIRO 10” DE AÇO PURO	10	Un	31,25	312,50
62	PONTEIRO 12” AÇO PURO	07	Un	28,56	199,92
63	PRUMO DE MÃO MACIÇO METÁLICO – Prumo de mão tradicional em latão maciço com 500 gramas de alta qualidade.	07	Un	31,85	222,95
64	RÉGUA DE ALUMÍNIO 2 M de alta qualidade	05	Un	46,00	230,00
65	RÉGUA DE ALUMÍNIO DE 3 METROS	05	Un	51,23	256,15
66	SERROTE DE 22” - tipo profissional, com lâmina em aço C75, com 1 mm de espessura, dentes com dureza 62 Hrs: temperados, travados e afiados; medindo 22”, comprimento 550 mm; com cabo de madeira formato anatômico que permite utilização do serrote para linhas de 45° e 90°; acondicionado de forma apropriada para a preservação dos dentes.	02	Un	55,88	111,76
67	SERROTE DE 24” - tipo profissional, com lâmina em aço C75, com 1 mm de espessura, dentes com dureza 62 Hrs: temperados, travados e afiados; medindo 24”, comprimento	02	Un	61,09	122,18

	550 mm; com cabo de madeira formato anatômico que permite utilização do serrote para linhas de 45° e 90°; acondicionado de forma apropriada para a preservação dos dentes.				
68	TALHADEIRA 12" - AÇO PURO	12	Un	30,74	368,88
69	TALHADEIRA DE 10" DE AÇO PURO	10	Un	31,46	314,60
70	TESOURÃO PARA CHAPA TIPO CORNETA CORTE RETO – para corte de chapas nos trabalhos de funilaria, caldeiraria, serralheria industrial, montagem de calhas e condutores em geral – 12 polegadas.	02	Un	94,20	188,40
71	TORQUÊS – de aço cromo vanádio, forjado, temperado e revenido; medindo 152 mm de comprimento, abertura de 8 mm; com acabamento fosco e cabos pintados; mandíbulas polidas, corte rente, tipo azulejista.	03	Un	24,31	72,93
72	TORQUÊS ARMADOR – de aço cromo vanádio, forjado, temperado e revenido; medindo 300 mm de comprimento, acabamento fosco e cabos pintados; mandíbulas polidas, corte rente.	05	Un	31,00	155,00
73	TRENA 10 MT – com caixa em material resistente a impactos – fita metálica – com 25 mm de largura e graduada, contendo dispositivo de controle de velocidade/trava; acondicionada de forma apropriada.	03	Un	32,98	98,94
74	TRENA 30 M - Fibra de vidro - Arco aberto – revestida em vinil e graduada a quente – não condutoras/corrosíveis; medindo 13 mm x 30 m – Graduação métrica 2 e 2 mm – numerada em centímetro a cada metro; arco em Abs – cabo comodo – grande manivela com botão giratório – rebobinamento da fita fácil e suave; extremidade do arco pontiaguda da fita com gancho argola – saída da fita em roletes se aço – NBR 01124.	01	Un	40,21	40,21
75	TRENA COM 50 METROS – Fibra de vidro - Arco aberto – revestida em vinil e graduada a quente – não condutoras/corrosíveis; medindo 13 mm x 50 m – Graduação métrica 2 e 2 mm – numerada em centímetro a cada metro; arco em Abs – cabo comodo – grande manivela com botão giratório – rebobinamento da fita fácil e	01	Un	64,18	64,18

	suave; extremidade do arco pontiaguda da fita com gancho argola – saída da fita em roletes se aço – NBR 01124.				
76	TRENA DE 05 METROS EM FITA DE AÇO – com caixa em material resistente a impactos – fita metálica – com 25 mm de largura e graduada, contendo dispositivo de controle de velocidade/trava; acondicionada de forma apropriada.	06	Un	11,88	71,28
77	CHAVE INGLESA 10” - Chave ajustável inglesa, em aço, cabo isolado 10 polegadas.	01	Un	30,00	30,00
78	COLHER DE PEDREIRO COM CANTO RETO Nº 8 Lâmina forjada inteiriça reforçada para pedreiro, aço-carbono especial 5160 de alta qualidade; tipo reta, ponta arredondada, (língua de vaca); com lâmina de aço de 1,2 mm de espessura; número 08, cabo de madeira.	05	Un	14,81	74,05
79	COLHER DE PEDREIRO COM CANTO RETO Nº 7 Lâmina forjada inteiriça reforçada para pedreiro, aço-carbono especial 5160 de alta qualidade; tipo reta, ponta arredondada, (língua de vaca); com lâmina de aço de 1,2 mm de espessura; número 07, cabo de madeira.	05	Un	13,43	67,15
80	JOGO DE CHAVE ALLEN HEXAGONAL EXTRA LONGA 1,5 MM A 10 MM	02	Un	48,58	97,16
81	JOGO DE CHAVE DE FENDA/PHILIPS COM 6 PEÇAS Jogo de chave de fenda isolada 1000 volts, com 6 peças, 150-160 NR, em aço vanadiun, nas seguintes medidas: Chaves Fenda simples 150 NR: 1/8 x 4”, 3/16 x 4”, 1/4 x 6” e Chaves Fenda Cruzadas “Philips” 160 NR: 1/8 x 2.3/8” PH0, 3/16 x 3” PH1, 1/4 x 6” PH2.	02	Un	110,33	220,66
82	BROCA DE VÍDIA EXTRA LONGA 10 MM	01	Un	23,25	23,25
83	BROCA DE VÍDIA EXTRA LONGA 8 MM	01	Un	26,78	26,78
84	JOGO DE SERRA COPO PARA FERRO – em aço rápido bimetal; contendo serras de diâmetro de 19 mm a 76 mm; suportes, extensão para suporte 12” e mola ejetora, total de 15 peças; acondicionado de forma adequada.	01	Un	554,74	554,74

85	JOGO DE SERRA COPO PARA ALVENARIA – em vídea diamantada, lisa (sem dentes); para alvenaria; 12 serras copo nas medidas (19 – 22 – 29 – 32 – 38 – 44 – 51 – 64 – 76 – 89 – 102 – 127) mm; corpo de aço, galvanizado; com borda de corte revestida com diamante sintético; haste de encaixe Sds Plus 150 mm (c), 01 Pino Guia; acondicionada em caixa metálica.	01	Un	45,56	45,56
86	CAVADEIRA DE MOLA COM CABO – grande, com cabo de aproximadamente 1,8 metro reforçada.	03	Un	176,50	529,50
87	JOGO DE ALICATE – Alicates profissionais para eletricista; em aço, com cabo em material isolado e antideslizante; contendo 03 peças. Composição: 01 Alicate Universal 200 mm (8”); 01 Alicate de Bico Meia Cana 165 mm (6,5”) e 01 Alicate Desencapador de Fios.	03	Un	72,33	216,99
88	BROCA DE VÍDIA ½ de alta qualidade	07	Un	42,56	297,92
89	BROCA DE VÍDIA 3/8 de alta qualidade	07	Un	20,90	146,30

Assinatura: 02/08/2022 Vigência: 01/08/2023

**PROCESSO Nº 162/22 - PREGÃO ELETRÔNICO Nº 081/22 - ATA DE REGISTRO Nº 207/22**

**OBJETO:** Registro de Preços para futura aquisição de ferramentas de construção – Secretaria de Serviços.

**DETENTORA: G. SALTON COMÉRCIO DE ALIMENTAÇÃO ANIMAL LTDA.**

**Lote 03 - Cota Principal – Aberto para todos os tipos de empresa**

Item	Especificação	Qtd	Un	Valor Unitário	Valor Total
01	PÁ DE BICO Nº 3, CABO DE MADEIRA EM Y, COM EMPUNHADURA EM FERRO, COMPRIMENTO 71 CM, ALTA RESISTÊNCIA.	225	Un	46,90	10.552,50
02	PÁ DE BICO Nº 4, CABO DE MADEIRA EM Y, COM EMPUNHADURA EM FERRO, COMPRIMENTO 71 CM, ALTA RESISTÊNCIA.	225	Un	43,95	9.888,75
03	PÁ QUADRADA Nº 3, CABO DE MADEIRA EM Y, COM EMPUNHADURA EM FERRO, COMPRIMENTO 75 CM, ALTA RESISTÊNCIA.	225	Un	42,50	9.562,50
04	PÁ QUADRADA Nº 4, CABO DE MADEIRA EM Y, COM EMPUNHADURA EM FERRO, COMPRIMENTO 75 CM, ALTA RESISTÊNCIA.	225	Un	41,24	9.279,00

**Lote 04 - Cota Reservada ME, EPP, MEI**

Item	Especificação	Qtd	Un	Valor Unitário	Valor Total
01	PÁ DE BICO Nº 3, CABO DE MADEIRA EM Y, COM EMPUNHADURA EM FERRO, COMPRIMENTO 71 CM, ALTA RESISTÊNCIA.	75	Un	46,90	3.517,50
02	PÁ DE BICO Nº 4, CABO DE MADEIRA EM Y, COM EMPUNHADURA EM FERRO, COMPRIMENTO 71 CM, ALTA RESISTÊNCIA.	75	Un	43,95	3.296,25
03	PÁ QUADRADA Nº 3, CABO DE MADEIRA EM Y, COM EMPUNHADURA EM FERRO, COMPRIMENTO 75 CM, ALTA RESISTÊNCIA.	75	Un	42,50	3.187,50
04	PÁ QUADRADA Nº 4, CABO DE MADEIRA EM Y, COM EMPUNHADURA EM FERRO, COMPRIMENTO 75 CM, ALTA RESISTÊNCIA.	75	Un	41,24	3.093,00

Assinatura: 02/08/2022 Vigência: 01/08/2023

**PROCESSO Nº 163/22 - PREGÃO ELETRÔNICO Nº 082/22 - ATA DE REGISTRO Nº 191/22**

**OBJETO:** Registro de Preços para futura aquisição de acessórios, ferramentas, equipamentos diversos para manutenção corretiva nas Unidades de Saúde.

**DETENTORA: CASA DAS FERRAMENTAS VOTUPORANGA EIRELI**

Item	DESCRIÇÃO	Qtd	Un	Valor Unitário	Valor Total
02	DESCRIÇÃO: ARRUELA LISA ¼ Arruela lisa 1/4", material aço-carbono . Medida aproximada: diâmetro interno de 7 mm x espessura de 1,2 mm REFERÊNCIA: UNIDADES	500	Un	0,21	105,00
03	DESCRIÇÃO: BARRA ROSCADA 1 M -1/4 REFERÊNCIA: UNIDADES	05	Un	10,94	54,70
08	DESCRIÇÃO: BROCA SDS PLUS 18 X 460 MM PARA CONCRETO. REFERÊNCIA: UNIDADES	10	Un	99,19	991,90
09	DESCRIÇÃO: BROCA SDS MAX 16 X 540 MM PARA CONCRETO REFERÊNCIA: UNIDADES	10	Un	71,44	714,40
10	DESCRIÇÃO: CARRINHO DE FERRAMENTAS COM ORGANIZADOR Carrinho de ferramentas com organizador, múltiplas divisões, rodas de borracha Acompanha bandeja. Caixa plástica de 18"	02	Un	801,19	1.602,38

	desmontável com fechos metálicos e duas gavetas. Medidas aproximadas: Altura: 630 mm x Comprimento: 470 mm x Largura: 270 mm REFERÊNCIA: UNIDADES				
11	DESCRIÇÃO: FITA VEDA ROSCA 12 MM X 10 M Para água quente e fria. REFERÊNCIA: UNIDADES	50	Un	2,14	107,00
12	DESCRIÇÃO: PORCA ¼ Porca 1/4 – parafuso sextavada, material aço-carbono REFERÊNCIA: UNIDADES	500	Un	0,10	50,00
16	DESCRIÇÃO: SERRA MÁRMORE A SECO Para cortes retos em todos os tipos de mármore, concreto, pedras, pisos, cerâmicas, azulejos, telhas, entre outros materiais, utilizando discos adiamantados. - Potencial de no mínimo 1.500 w - Voltagem: 110 v Embalagem contendo: - 1 Serra Mármore - 1 Chave Allen - 1 Chave de Boca - Manual de instruções REFERÊNCIA: UNIDADE.	02	Un	402,19	804,38
17	DESCRIÇÃO: DISCO DIAMANTADO PARA SERRA MÁRMORE A SECO Para cortes em mármore, granito, ardósia e cerâmica. Medidas aproximada: -Diâmetro: 110 mm -Diâmetro do furo: 20 mm REFERÊNCIA: UNIDADES	50	Un	14,49	724,50
18	DESCRIÇÃO: ALICATE BOMBA D'ÁGUA Áreas de aderência com dentado longitudinal, com articulação encaixada, 7 posições de regulagem. Cabeça e articulação polidas em aço cromo vanádio GEDORE REFERÊNCIA: UNIDADES	02	Un	41,44	82,88
19	DESCRIÇÃO: MARTELO UNHA Utilizado para pregar pregos e removê-los com a unha da cabeça. REFERÊNCIA: UNIDADES	02	Un	20,39	40,78
20	DESCRIÇÃO: TORQUÊS ARMADOR Utilizado para cortar e torcer arames.	02	Un	25,71	51,42

	REFERÊNCIA: UNIDADES				
21	DESCRIÇÃO: PLUGUE MACHO 10 A – 2P +T REFERÊNCIA: UNIDADES	50	Un	3,99	199,50
22	DESCRIÇÃO: PLUGUE FÊMEA 10 A – 2P +T REFERÊNCIA: UNIDADES	50	Un	3,87	193,50
24	DESCRIÇÃO: PLUGUE FÊMEA 20 A – 2P +T REFERÊNCIA: UNIDADES	50	Un	5,19	259,50
25	DESCRIÇÃO: PARAFUSADEIRA / FURADEIRA COM IMPACTO, 12 V, MADRIL DE 3/8", COM 02 BATERIAS DE LI-ION RECARREGÁVEL COM MALETAS E 1 JOGO DE BROCAS. REFERÊNCIA: UNIDADES	02	Un	525,40	1.050,80
26	DESCRIÇÃO: ALICATE REBITADOR PROFISSIONAL Alicate rebitorador profissional, Bocal estendido, Cabo emborrachado e ergonômico e equipado com mola ejeta a haste do rebite. Acompanha: - 04 Bicos para rebite: 2.4, 3.2, 4.0 e 4.8mm - 01 Chave para troca dos bicos REFERÊNCIA: UNIDADES	02	Un	24,99	49,98

Assinatura: 22/07/2022 Vigência: 21/07/2023

**PROCESSO Nº 163/22 - PREGÃO ELETRÔNICO Nº 082/22 - ATA DE REGISTRO Nº 192/22**

**OBJETO:** Registro de Preços para futura aquisição de acessórios, ferramentas, equipamentos diversos para manutenção corretiva nas Unidades de Saúde.

**DETENTORA: ROGERIO DE LIMA SOUZA MATERIAIS DE CONSTRUÇÃO**

Item	DESCRIÇÃO	Qtd	Un	Valor Unitário	Valor Total
13	DESCRIÇÃO: CHAVE AJUSTÁVEL (CHAVE INGLESA) DE 12 POLEGADAS Fabricado em aço-liga de alta resistência, acabamento escurecido e cabeça lixada, modelo sueco, rosca a esquerda com inclinação da cabeça em relação ao cabo. A espessura boca 15º, com escala de ajuste em mm, fosfatada. REFERÊNCIA: UNIDADES	04	Un	35,70	142,80
14	DESCRIÇÃO: MASSA PARA CALAFETAR 350G REFERÊNCIA: UNIDADES	10	Un	10,45	104,50
15	DESCRIÇÃO: VEDANTE EM MATERIAL RESISTENTE PARA VEDAR TORNEIRAS, ¾	10	Un	0,20	2,00

	POLEGADAS, PRETO, PVC REFERÊNCIA: UNIDADES				
23	DESCRIÇÃO: PLUGUE MACHO 20 A – 2P +T REFERÊNCIA: UNIDADES	50	Un	5,30	265,00
27	DESCRIÇÃO: REBITES DE REPUXO Material em alumínio Tamanho: 3,2 x 10 mm REFERÊNCIA: PACOTE/50 UNIDADES	50	Pct	10,86	543,00
28	DESCRIÇÃO: REBITES DE REPUXO Material em alumínio Tamanho: 4,0 x 10 mm REFERÊNCIA: PACOTE/50 UNIDADES	50	Pct	12,60	630,00
30	DESCRIÇÃO: SERRA COPO DIAMANTADA Serra Copo Diamantada indicado para furar a seco ou úmido, como: Pareces de alvenaria, Blocos de cimento, Granito, Mármore, pisos de revestimento cerâmicos, pedras decorativas, telhas, tijolos e materiais similares. Corte a seco ou refrigerado. Espessura da camada diamantada: 2,5 mm Altura da camada diamantada: 8 mm Diâmetro: 75 mm Conteúdo da Embalagem: 1 Serra Copo 1 Haste 1 Pino Guia REFERÊNCIA: UNIDADE.	10	Un	181,20	1.812,00

Assinatura: 22/07/2022 Vigência: 21/07/2023

**PROCESSO Nº 165/22 - PREGÃO ELETRÔNICO Nº 083/22 - ATA DE REGISTRO Nº 214/22**

**OBJETO:** Registro de Preços para futura aquisição de Material de Pintura para Secretaria de Serviços.

**DETENTORA: DANIEL DONISETTE DE CAMARGO AVARÉ**

**Lote 01 - Cota Principal – Aberto para todos os tipos de empresa**

Item	Especificação	Qtd	Un	Valor Un	Valor Total
01	FUNDO PREPARADOR - fundo preparador; base água; para uso interno e externo; composto por dispersão aquosa na cor branca leitosa; recomendado para superfícies porosas, reboco fraco, concreto novo, pinturas descascadas, paredes caídas, gesso; classificado como NBR 15079; acondicionamento lata 18 litros.	06	lata	207,62	1.245,72



02	AGUARRÁS - aguarrás; composto solvente à base de hidrocarbonetos alifáticos de petróleo, sem adição de álcool, benzeno ou querosene; para ser utilizado como solvente para esmaltes sintéticos, tintas a óleo, vernizes e complementos à base de resina alquídica; conforme norma ABNT NBR 14725-4; acondicionamento lata 5 litros.	2.250	un	78,84	177.390,00
03	MASSA NIVELADORA - massa niveladora; interno e externo; acrílica; 5gr de material desbastado; 18 %; tipo massa corrida, 4.5.1; 18 meses a partir do recebimento; NBR 15348; lata 18 litros.	12	un	196,60	2.359,20
04	ROLO PARA PINTURA LÃ 1000 230X25MM - Rolo para pintura de lã 1000, medindo 230X25MM, suporte de aço galvanizado, cabo revestido de PVC.	113	un	38,54	4.355,02
05	ROLO PARA PINTURA DE LÃ, MEDINDO 230 x 9 MM, rolo para pintura; de lã sintética; antigotas; 2 listas; medindo 230MM; suporte de aço galvanizado; cabo revestido de PVC.	75	un	24,81	1.860,75
06	ROLOS PARA PINTURA, DE LÃ SINTÉTICA, MED. 90 MM, ALTURA DE LÃ 9 MM - rolo para pintura; de la sintética; med. 90 mm; com altura de 9 mm a la; suporte de aço galvanizado; cabo revestido de PVC.	282	un	47,59	13.420,38
07	LIXA, ÓXIDO DE ALUMÍNIO (LONA), GRÃO 80, MED. 275X225 MM - lixa para construção civil; de oxido de alumínio (acostado de lona); para em superfície metálica(ferro); grão 80; em folha; medindo 275 mm x 225 mm; para preparação de superfície metálica para pintura.	57	un	5,54	315,78
08	LIXA, OXIDO DE ALUMÍNIO (LONA) GRÃO 150, MED. (275X225) MM - lixa para construção civil; de oxido de alumínio (acostado de lona); para em superfície metálica(ferro); grão 150; em folha; medindo 275 mm x 225 mm; para preparação de superfície metálica para pintura.	12	un	6,07	72,84
09	LIXA, GRÃO 100, MED. 275X225 MM - lixa para construção civil; grão 100; em folha; medindo 275 mm x 225 mm; para preparação de superfície para pintura de	113	un	2,78	314,14

	parede.				
10	LIXA, GRÃO 120, MED. 275X225 MM - lixa para construção civil; grão 120; em folha; medindo 275 mm x 225 mm; para preparação de superfície para pintura de parede.	113	un	2,23	251,99
11	LIXA MASSA, GRÃO 150, MED. (275X225) MM - lixa para construção civil; grão 150; em folha; medindo 275 mm x 225 mm; para preparação de superfície para pintura de parede.	113	un	1,01	114,13
12	LIXA, GRÃO 600, MED. 275X225 MM - lixa d'água grão 600; em folha; medindo 275 mm x 225 mm; para preparação de superfície para lixamento metal - fibra de vidro - madeira.	141	un	4,80	676,80
13	LIXA, GRÃO 1200, MED. 275X225 MM - lixa d'água grão 1200; em folha; medindo 275 mm x 225 mm; para preparação para polimento em metal - fibra de vidro.	29	un	8,08	234,32
14	LIXA, ÓXIDO DE ALUMÍNIO (LONA) GRÃO 100, MED. 275X225 MM - lixa para construção civil; de oxido de alumínio (acostado de lona); para em superfície metálica(ferro); grão 100; em folha; medindo 275 mm x 225 mm; para preparação de superfície metálica para pintura.	141	un	3,79	534,39
15	TRINCHA DUPLA, LARG. 2,5" - trincha; tipo dupla; com largura de 2 pol; cerda na cor preta; cabo de madeira; para aplicar tinta esmalte.	29	un	18,62	539,98
16	THINNER INCOLOR - thinner; tipo solvente volátil incolor, límpido, inflamável; composto de hidrocarbonetos aromáticos, alcoóis e cetonas; apresentado na forma líquida, isento de solventes clorados e benzeno ; densidade 0,824 a 0,845 g/cm <sup>3</sup> a 20°C, grau de pureza mínima 99,5%; para diluição de esmaltes sintéticos industriais, automotivos, primers, primers sintéticos; acondicionado em galão de 5 lt, com certificado ISO 9001 impresso ou estampado na embalagem; validade de 12 meses a partir do recebimento; conforme	29	un	94,23	2.732,67

	norma ABNT NBR 14725.				
17	<b>TINTA PARA PISOS</b> - tinta para pisos e pavimentos; a base de resina acrílica; resistente a abrasão e intempéries; acabamento antiderrapante, semibrilho; para pintura de pavimentos; indicada para aplicação em pavimentos de concreto e cimentado; na cor de linha; com tempo de secagem para tráfego de pessoas igual a 48 h e para veículos iguais a 72 h; fornecida em lata de 18 litros.	18	un	315,24	5.674,32
18	<b>TINTA LÁTEX ACRÍLICO</b> - tinta látex acrílico; rendimento igual ou superior a 500 m2 por demão; resina acrílica, primeira linha; a base de água; para uso em ambiente exterior; abrasão com pasta mínima de 250 ciclos; na cor de linha, para parede; voc 15,0 g/l; isento de metais pesados; embalagem contendo data fabricação, validade e nome do fabricante; validade mínima de 18 meses após o recebimento; conforme NBR 11702 e NBR 15079, fornecida em lata de 18 litros.	150	un	254,77	38.215,50
19	<b>TINTA ESMALTE</b> - tinta esmalte para construção civil; tinta esmalte sintético extrarrápido, rendimento igual ou superior a 50 m2 por demão resina alquídica, pigmentos aditivos especiais e solventes; para pintura de superfícies metálicas, secagem para manuseio 4 a 5 horas, secagem total 12 horas; na cor de linha padrão, acabamento brilhante, acondicionamento em galão de 3,6 litros.	11.250	gal	145,32	1.634.850,00
20	<b>GESSO TIPO II</b> - gesso; tipo II, comum reforçado; composto por sulfato de cálcio e pigmento; na cor branca; atóxico; embalado em pacote de 1 kg; constando externamente marca comercial, procedência de fabricação; validade mínima de 2 anos da data de entrega.	29	kg	10,75	311,75
21	<b>TINTA VERNIZ</b> - tinta verniz premium marítimo para construção civil; secagem extrarrápida, rendimento igual ou superior a 70 m2 por demão para pintura de madeira, secagem	18	un	92,09	1.657,62

	para manuseio 4 a 5 horas, secagem total 12 horas; na cor de linha padrão, acondicionamento galão 3,6 litros; com 2 anos de garantia.				
22	CAL PARA PINTURA - cal p/ pintura composto de oxido de cálcio; embalagem com 8 kg, com validade de 2 meses; conforme NBR 7175.	282	sc	17,65	4.977,30
23	TINTA EM PÓ - tinta em pó a base de cal, cor de linha padrão, para pintura de paredes tinta em pó; a base de cal, para utilização em paredes, solúvel em água, dispensa fixador; com rendimento de 4 a 6 m <sup>2</sup> /kg; embalada em caixa com 1/2 kg.	338	CX	35,15	11.880,70
24	TRINCHA DUPLA, LARG.1 1/2" - trincha; tipo dupla; com largura de 1 1/2"; cerda na cor preta, cerdas especiais; cabo de PVC laqueado; para aplicar pintura de parede tinta esmalte sintético.	57	un	27,34	1.558,38
25	TRINCHA DUPLA, LARG. 2" - trincha; tipo dupla; com largura de 2"; cerda na cor preta; cabo de madeira; para aplicar tinta esmalte.	57	un	7,87	448,59
26	TINTA FUNDO PARA GALVANIZADO - fundo especial, para galvanizado, para aderência sobre superfícies de aço galvanizado e chapas zincadas, canaletas, condutores, calhas, rufos, chapas lisas telhas onduladas, etc. rendimento: galão (3,6 l): 50 m <sup>2</sup> a 70 m <sup>2</sup> por demão. secagem: ao toque: 2 horas, final: 24 horas.	18	un	171,01	3.078,18
27	BROXA DE FIO SINTÉTICO COMPRIMENTO 65 MM, RETANGULAR, 180 X 75 MM - broxa para pintura; de fio sintético com comprimento de 65 mm; com cabo de polipropileno; no tamanho 180 x 75 mm, formato retangular.	57	un	16,77	955,89
28	EXTENSOR PARA ROLO DE PINTURA TELESCÓPICO 3 METROS	03	un	55,43	166,29
29	EXTENSOR PARA ROLO DE PINTURA TELESCÓPICO 7 METROS	03	un	322,24	966,72

30	ESPÁTULA PINTURA EM AÇO INOX - espátula pintura em aço inox kit com 3 peças - tamanhos: 2", 3" e 4" - composição: cabo em polipropileno e revestimento em PVC, lâmina de aço especial de alta resistência.	09	un	33,28	299,52
31	LIXA, GRAO 320, MED.(275X225)MM lixa d'água grão 600; em folha; medindo 275 mm x 225 mm; para preparação de superfície para lixamento metal - Fibra de vidro.	38	un	9,63	365,94
32	FUNDO PREPARADOR ACRÍLICO BASE ÁGUA, INCOLOR, VOC 0,19G/L, tipo 4.1.2.7 -fundo selador; tipo fundo preparador acrílico, monocomponente; base água, diluente água potável; para uso na uniformização de superfícies porosas internas e externas; cor incolor, Indicado para utilização em reboco fraco, parede caiada, gesso, concreto novo, pinturas descascadas e queimadas; armazenado em lata de 18 litros, conforme norma de classificação ABNT NBR 11702;	23	un	232,83	5.355,09
33	FUNDO ISOLANTE, PRIMER DE SUPERFÍCIE Anticorrosivo, ser utilizado em chapas nuas lixadas, fibra de vidro e pinturas automotivas sobre metais preparadas, como primer protetor; na cor cinza, armazenado em lata de 3,600 L, acompanha certificado iso 9001; conforme norma ABNT NBR 11702 Tipo 4.1.2.2;	23	un	117,65	2.705,95
34	FUNDO ISOLANTE PARA PINTURA; a base de zarcão antiferrugem, a base de resina, óleo vegetal, semi secativo; para ser utilizado em superfícies ferrosas internas e externas; na cor cinza, diluído em thinner, sem benzeno; armazenado em lata de 18 l, conforme norma ABNT NBR 11702.	23	un	431,28	9.919,44
35	TINTA AUTOMOTIVA, ESMALTE, NAS CORES PADRÃO Especificação técnica: tinta automotiva; base esmalte sintética; secagem rápida; galão de 3,6 litros.	23	un	171,20	3.937,60
36	MASSA RÁPIDA CINZA, massa rápida para preparação de superfícies metálicas a ser aplicada sobre metal, massa plástica e massa de poliéster para corrigir imperfeições,	15	un	43,61	654,15

	e também como fundo isolante, secagem rápida, boa flexibilidade, armazenada em lata de 1,25kg.				
37	ESTOPA PARA LIMPEZA; constituída de fios 100% algodão limpos e desembaraçados; sem presença de rayon, tami, trapos, terra, varredura e outras impurezas; para polimento e limpeza especial de peças retificadas e tubulações pneumáticas; na cor branca, embalada com juta ou similar e protegida por saco fechado, identificação do peso líquido, embalada em pacotes de no mínimo 1 kg.	30	kg	12,60	378,00
38	MASSA CORRIDA; não acrílica, tipo lisa, cor branca; composição em resina à base de dispersão aquosa, cargas minerais inertes e aditivos; para superfícies internas, embalagem com data de fabricação, data de validade e nome do fabricante; classificação tipo 4.7.2, conforme norma abnt nbr 11702, validade mínima 24 meses a partir do recebimento; embalagem de 18 litros.	12	lata	112,66	1.351,92
39	DESEMPENADEIRA 12x25cm – Desempenadeira, fabricada em chapa de aço inoxidável; do tipo lisa, formato retangular; com cabo em madeira com formato anatômico; medindo 12 x 25 cm; utilizada para nivelamento e revestimento de superfícies com argamassas, resinas, colas, nivelantes e gesso.	12	un	53,25	639,00
40	FITA ADESIVA 25mmx50m – Fita adesiva; Crepe; Medindo (25 Mm x 50 M); liner de papel; antiaderente	23	un	18,27	420,21
41	ESPÁTULA PARA PINTURA 73x135 – Espátula para pintura; de celuloide; incolor; no tamanho (73x135)mm.	15	un	12,03	180,45
42	COLA PARA FÓRMICA – Cola para fórmica; a base de resina fenólica; para ser utilizada em piso vinílico, entre outros; na cor âmbar; apresentado como líquida; aplicação por pincel, espátula; 250 g/m2; acondicionado em balde. O produto deverá vir acompanhado da fispq conforme nbr 14725; embalagem de 3,6 litros	08	un	112,99	903,92
43	COLA PARA MADEIRA – Cola para madeira; monocomponente, a base de poliacetato de	15	un	31,70	475,50

	vinila (pva) em dispersão aquosa; na cor branca, densidade 1,05 g/cm <sup>3</sup> a 25°C, ph entre 4,0 e 5,0; apresentada na forma líquida, viscoso, livre de grumos; aplicação direta; acondicionado em embalagem de 1 litro.				
44	TINTA LÁTEX NÃO ACRÍLICA – Tinta látex, não acrílica, nível de desempenho premium; tipo pva; a base de água; rendimento mínimo 500 m2 demão; baixo voc; isento de metais pesados; acabamento fosco aveludado; na cor de linha padrão; para ambientes externos e internos; validade mínima de 36 meses a partir do recebimento; tempo de secagem ao toque 30 minutos; conforme nbr 15079; embalagem de 18 litros.	150	lata	481,84	72.276,00
45	ESCOVA DE AÇO - Escova Manual Com Corpo de Madeira; Cabo Em Madeira; Comprimento Total do Corpo 270 Mm, Altura Dos Tufos 30 Mm, Comprimento Das Fileiras Dos Tufos 133 Mm; Tufos Arame de Aço Carbono, Dimensões Aproximadas; Com 4 Fileiras; Aproximadamente 12 Tufos Por Fileiras; para Limpeza Em Geral, Remoção de Ferrugem e Manutenção.	30	un	10,79	323,70
46	FUNDO SELADOR - Tipo Selador Acrílico; Base Água; para Uso Interno e Externo; Composição Dispersão Aquosa de Copolimerizo Acrílico e Aditivos Especiais; Cor Branca Leitosa; Indicado para Selador de Superfícies Porosas, reboco Fraco, concreto Novo, pinturas Descascadas, paredes Caidas, gesso; Rendimento Mínimo de 230m2/demão (embalagem 18 litros), Validade de 24 Meses a Partir Da Data de Entrega; Conforme Norma de Classificação NBR 15079	12	un	183,25	2.199,00
47	MASSA PLÁSTICA; composta de resina de poliéster, com catalisador, na cor cinza; para funilaria, marmoraria e vedação de cubas; embalado em recipiente apropriado, vida útil de 12 meses a partir do recebimento, armazenada em lata de 400 gramas;	23	lata	15,38	353,74
48	IMPERMEABILIZANTE PARA TELHA E PAREDE Impermeabilizante; Tipo Resina Impermeabilizante, Base Água; Composto de Resina Acrílica Emulsionável, Dióxido de	12	bal	470,28	5.643,36

<p>Titânio, cargas Minerais; Apresentado Na Forma Líquida, Rendimento Mínimo de 230m<sup>2</sup>/demão (embalagem de 18 litros); para Área Interna e Externa, Telhas, Tijolos, Pedras Naturais, Concreto e Paredes; Acondicionado Em Embalagem Que Assegure a Qualidade do Produto; Validade de 24 Meses a Partir Da Data de Entrega; Conforme Norma de Classificação Abnt Nbr 11702 Tipo 4.8.3 E4.8.5.</p>				
---	--	--	--	--

### Lote 02 - Cota Reservada para ME, EPP, MEI

Item	Especificação	Qtd	Un	Valor Un	Valor Total
01	FUNDO PREPARADOR - fundo preparador; base água; para uso interno e externo; composto por dispersão aquosa na cor branca leitosa; recomendado para superfícies porosas, reboco fraco, concreto novo, pinturas descascadas, paredes caídas, gesso; classificado como NBR 15079; acondicionamento lata 18 litros.	02	lata	207,62	415,24
02	AGUARRÁS - aguarrás; composto solvente à base de hidrocarbonetos alifáticos de petróleo, sem adição de álcool, benzeno ou querosene; para ser utilizado como solvente para esmaltes sintéticos, tintas a óleo, vernizes e complementos à base de resina alquídica; conforme norma ABNT NBR 14725-4; acondicionamento lata 5 litros.	750	un	78,84	59.130,00
03	MASSA NIVELADORA - massa niveladora; interno e externo; acrílica; 5gr de material desbastado; 18 %; tipo massa corrida, 4.5.1; 18 meses a partir do recebimento; NBR 15348; lata 18 litros.	03	un	196,60	589,80
04	ROLO PARA PINTURA LÃ 1000 230X25MM - Rolo para pintura de lã 1000, medindo 230X25MM, suporte de aço galvanizado, cabo revestido de PVC.	37	un	38,54	1.425,98
05	ROLO PARA PINTURA DE LÃ, MEDINDO 230 x 9 MM, rolo para pintura; de lã sintética; antigotas; 2 listas; medindo 230MM; suporte de aço galvanizado; cabo revestido de PVC.	25	un	24,81	620,25
06	ROLOS PARA PINTURA, DE LÃ SINTÉTICA,	93	un	47,59	4.425,87



	MED. 90 MM, ALTURA DE LÃ 9 MM - rolo para pintura; de la sintética; med. 90 mm; com altura de 9 mm a la; suporte de aço galvanizado; cabo revestido de PVC.				
07	LIXA, ÓXIDO DE ALUMÍNIO (LONA), GRÃO 80, MED. 275X225 MM - lixa para construção civil; de oxido de alumínio (acostado de lona); para em superfície metálica(ferro); grão 80; em folha; medindo 275 mm x 225 mm; para preparação de superfície metálica para pintura.	18	un	5,54	99,72
08	LIXA, OXIDO DE ALUMÍNIO (LONA) GRÃO 150, MED. (275X225) MM - lixa para construção civil; de oxido de alumínio (acostado de lona); para em superfície metálica(ferro); grão 150; em folha; medindo 275 mm x 225 mm; para preparação de superfície metálica para pintura.	03	un	6,07	18,21
09	LIXA, GRÃO 100, MED. 275X225 MM - lixa para construção civil; grão 100; em folha; medindo 275 mm x 225 mm; para preparação de superfície para pintura de parede.	37	un	2,78	102,86
10	LIXA, GRÃO 120, MED. 275X225 MM - lixa para construção civil; grão 120; em folha; medindo 275 mm x 225 mm; para preparação de superfície para pintura de parede.	37	un	2,23	82,51
11	LIXA MASSA, GRÃO 150, MED. (275X225) MM - lixa para construção civil; grão 150; em folha; medindo 275 mm x 225 mm; para preparação de superfície para pintura de parede.	37	un	1,01	37,37
12	LIXA, GRÃO 600, MED. 275X225 MM - lixa d'água grão 600; em folha; medindo 275 mm x 225 mm; para preparação de superfície para lixamento metal - fibra de vidro - madeira.	47	un	4,80	225,60
13	LIXA, GRÃO 1200, MED. 275X225 MM - lixa d'água grão 1200; em folha; medindo 275 mm x 225 mm; para preparação para polimento em metal - fibra de vidro.	09	un	8,08	72,72
14	LIXA, ÓXIDO DE ALUMÍNIO (LONA) GRÃO 100, MED. 275X225 MM - lixa para construção civil; de oxido de alumínio (acostado de lona); para em superfície metálica(ferro); grão 100; em folha; medindo	47	un	3,79	178,13

	275 mm x 225 mm; para preparação de superfície metálica para pintura.				
15	TRINCHA DUPLA, LARG. 2,5" - trincha; tipo dupla; com largura de 2 pol; cerda na cor preta; cabo de madeira; para aplicar tinta esmalte.	09	un	18,62	167,58
16	THINNER INCOLOR - thinner; tipo solvente volátil incolor, límpido, inflamável; composto de hidrocarbonetos aromáticos, alcoóis e cetonas; apresentado na forma líquida, isento de solventes clorados e benzeno ; densidade 0,824 a 0,845 g/cm <sup>3</sup> a 20°C, grau de pureza mínima 99,5%; para diluição de esmaltes sintéticos industriais, automotivos, primers, primers sintéticos; acondicionado em galão de 5 lt, com certificado ISO 9001 impresso ou estampado na embalagem; validade de 12 meses a partir do recebimento; conforme norma ABNT NBR 14725.	09	un	94,23	848,07
17	TINTA PARA PISOS - tinta para pisos e pavimentos; a base de resina acrílica; resistente a abrasão e intempéries; acabamento antiderrapante, semibrilho; para pintura de pavimentos; indicada para aplicação em pavimentos de concreto e cimentado; na cor de linha; com tempo de secagem para tráfego de pessoas igual a 48 h e para veículos iguais a 72 h; fornecida em lata de 18 litros.	05	un	315,24	1.576,20
18	TINTA LÁTEX ACRÍLICO - tinta látex acrílico; rendimento igual ou superior a 500 m <sup>2</sup> por demão; resina acrílica, primeira linha; a base de água; para uso em ambiente exterior; abrasão com pasta mínima de 250 ciclos; na cor de linha, para parede; voc 15,0 g/l; isento de metais pesados; embalagem contendo data fabricação, validade e nome do fabricante; validade mínima de 18 meses apos o recebimento; conforme NBR 11702 e NBR 15079, fornecida em lata de 18 litros.	50	un	254,77	12.738,50
19	TINTA ESMALTE - tinta esmalte para construção civil; tinta esmalte sintético extrarrápido, rendimento igual ou superior a 50 m <sup>2</sup> por demão resina alquídica, pigmentos aditivos especiais e	3.750	gal	145,32	544.950,00

	solventes; para pintura de superfícies metálicas, secagem para manuseio 4 a 5 horas, secagem total 12 horas; na cor de linha padrão, acabamento brilhante, acondicionamento em galão de 3,6 litros.				
20	<p>GESSO TIPO II</p> <p>- gesso; tipo II, comum reforçado; composto por sulfato de cálcio e pigmento; na cor branca; atóxico; embalado em pacote de 1 kg; constando externamente marca comercial, procedência de fabricação; validade mínima de 2 anos da data de entrega.</p>	09	kg	10,75	96,75
21	<p>TINTA VERNIZ</p> <p>- tinta verniz premium marítimo para construção civil; secagem extrarrápida, rendimento igual ou superior a 70 m2 por demão para pintura de madeira, secagem para manuseio 4 a 5 horas, secagem total 12 horas; na cor de linha padrão, acondicionamento galão 3,6 litros; com 2 anos de garantia.</p>	05	un	92,09	460,45
22	<p>CAL PARA PINTURA</p> <p>- cal p/ pintura composto de oxido de cálcio; embalagem com 8 kg, com validade de 2 meses; conforme NBR 7175.</p>	93	sc	17,65	1.641,45
23	<p>TINTA EM PÓ</p> <p>- tinta em pó a base de cal, cor de linha padrão, para pintura de paredes tinta em pó; a base de cal, para utilização em paredes, solúvel em água, dispensa fixador; com rendimento de 4 a 6 m<sup>2</sup>/kg; embalada em caixa com 1/2 kg.</p>	112	cx	35,15	3.936,80
24	<p>TRINCHA DUPLA, LARG.1 1/2"</p> <p>- trincha; tipo dupla; com largura de 1 1/2"; cerda na cor preta, cerdas especiais; cabo de PVC laqueado; para aplicar pintura de parede tinta esmalte sintético.</p>	18	un	27,34	492,12
25	<p>TRINCHA DUPLA, LARG. 2"</p> <p>- trincha; tipo dupla; com largura de 2"; cerda na cor preta; cabo de madeira; para aplicar tinta esmalte.</p>	18	un	7,87	141,66
26	<p>TINTA FUNDO PARA GALVANIZADO</p> <p>- fundo especial, para galvanizado, para aderência sobre superfícies de aço galvanizado e chapas zincadas, canaletas, condutores, calhas, rufos, chapas lisas telhas onduladas, etc. rendimento: galão (3,6 l): 50 m<sup>2</sup> a 70 m<sup>2</sup> por</p>	05	un	171,01	855,05

	demão. secagem: ao toque: 2 horas, final: 24 horas.				
27	BROXA DE FIO SINTÉTICO COMPRIMENTO 65 MM, RETANGULAR, 180 X 75 MM - broxa para pintura; de fio sintético com comprimento de 65 mm; com cabo de polipropileno; no tamanho 180 x 75 mm, formato retangular.	18	un	16,77	301,86
28	EXTENSOR PARA ROLO DE PINTURA TELESCÓPICO 3 METROS	01	un	55,43	55,43
29	ESPÁTULA PINTURA EM AÇO INOX - espátula pintura em aço inox kit com 3 peças - tamanhos: 2", 3" e 4" - composição: cabo em polipropileno e revestimento em PVC, lâmina de aço especial de alta resistência.	03	un	33,28	99,84
30	LIXA, GRAO 320, MED.(275X225)MM lixa d'água grão 600; em folha; medindo 275 mm x 225 mm; para preparação de superfície para lixamento metal - Fibra de vidro.	12	un	9,63	115,56
31	FUNDO PREPARADOR ACRÍLICO BASE ÁGUA, INCOLOR, VOC 0,19G/L, tipo 4.1.2.7 - fundo selador; tipo fundo preparador acrílico, monocomponente; base água, diluente água potável; para uso na uniformização de superfícies porosas internas e externas; cor incolor, Indicado para utilização em reboco fraco, parede caiada, gesso, concreto novo, pinturas descascadas e queimadas; armazenado em lata de 18 litros, conforme norma de classificação ABNT NBR 11702;	07	un	232,83	1.629,81
32	FUNDO ISOLANTE, PRIMER DE SUPERFÍCIE Anticorrosivo, ser utilizado em chapas nuas lixadas, fibra de vidro e pinturas automotivas sobre metais preparadas, como primer protetor; na cor cinza, armazenado em lata de 3,600 L, acompanha certificado iso 9001; conforme norma ABNT NBR 11702 Tipo 4.1.2.2;	07	un	117,65	823,55
33	FUNDO ISOLANTE PARA PINTURA; a base de zarcão antiferrugem, a base de resina, óleo vegetal, semi secativo; para ser utilizado em superficies ferrosas internas e externas; na cor cinza, diluído em thinner, sem benzeno; armazenado em lata de 18 l, conforme norma ABNT NBR 11702.	07	un	431,28	3.018,96

34	TINTA AUTOMOTIVA, ESMALTE, NAS CORES PADRÃO Especificação técnica: tinta automotiva; base esmalte sintética; secagem rápida; galão de 3,6 litros.	07	un	171,20	1.198,40
35	MASSA RÁPIDA CINZA, massa rápida para preparação de superfícies metálicas a ser aplicada sobre metal, massa plástica e massa de poliéster para corrigir imperfeições, e também como fundo isolante, secagem rápida, boa flexibilidade, armazenada em lata de 1,25kg.	05	un	43,61	218,05
36	ESTOPA PARA LIMPEZA; constituída de fios 100% algodão limpos e desembaraçados; sem presença de rayon, tami, trapos, terra, varredura e outras impurezas; para polimento e limpeza especial de peças retificadas e tubulações pneumáticas; na cor branca, embalada com juta ou similar e protegida por saco fechado, identificação do peso líquido, embalada em pacotes de no mínimo 1 kg.	10	kg	12,60	126,00
37	MASSA CORRIDA; não acrílica, tipo lisa, cor branca; composição em resina à base de dispersão aquosa, cargas minerais inertes e aditivos; para superfícies internas, embalagem com data de fabricação, data de validade e nome do fabricante; classificação tipo 4.7.2, conforme norma abnt nbr 11702, validade mínima 24 meses a partir do recebimento; embalagem de 18 litros.	03	lata	112,66	337,98
38	DESEMPENADEIRA 12x25cm – Desempenadeira, fabricada em chapa de aço inoxidável; do tipo lisa, formato retangular; com cabo em madeira com formato anatômico; medindo 12 x 25 cm; utilizada para nivelamento e revestimento de superfícies com argamassas, resinas, colas, nivelantes e gesso.	03	un	53,25	159,75
39	FITA ADESIVA 25mmx50m – Fita adesiva; Crepe; Medindo (25 Mm x 50 M); liner de papel; antiaderente	07	un	18,27	127,89
40	ESPÁTULA PARA PINTURA 73x135 – Espátula para pintura; de celulose; incolor; no tamanho (73x135)mm.	05	un	12,03	60,15
41	COLA PARA FÓRMICA – Cola para fórmica; a base de resina fenólica; para ser utilizada em	02	un	112,99	225,98

	<p>piso vinílico, entre outros; na cor âmbar; apresentado como líquida; aplicação por pincel, espátula; 250 g/m<sup>2</sup>; acondicionado em balde. O produto deverá vir acompanhado da fispq conforme nbr 14725; embalagem de 3,6 litros</p>				
42	<p>COLA PARA MADEIRA – Cola para madeira; monocomponente, a base de poliacetato de vinila (pva) em dispersão aquosa; na cor branca, densidade 1,05 g/cm<sup>3</sup> a 25°C, ph entre 4,0 e 5,0; apresentada na forma líquida, viscoso, livre de grumos; aplicação direta; acondicionado em embalagem de 1 litro.</p>	05	un	31,70	158,50
43	<p>TINTA LÁTEX NÃO ACRÍLICA – Tinta látex, não acrílica, nível de desempenho premium; tipo pva; a base de água; rendimento mínimo 500 m<sup>2</sup> demão; baixo voc; isento de metais pesados; acabamento fosco aveludado; na cor de linha padrão; para ambientes externos e internos; validade mínima de 36 meses a partir do recebimento; tempo de secagem ao toque 30 minutos; conforme nbr 15079; embalagem de 18 litros.</p>	50	lata	481,84	24.092,00
44	<p>ESCOVA DE AÇO - Escova Manual Com Corpo de Madeira; Cabo Em Madeira; Comprimento Total do Corpo 270 Mm, Altura Dos Tufos 30 Mm, Comprimento Das Fileiras Dos Tufos 133 Mm; Tufos Arame de Aço Carbono, Dimensões Aproximadas; Com 4 Fileiras; Aproximadamente 12 Tufos Por Fileiras; para Limpeza Em Geral, Remoção de Ferrugem e Manutenção.</p>	10	un	10,79	107,90
45	<p>FUNDO SELADOR - Tipo Selador Acrílico; Base Água; para Uso Interno e Externo; Composição Dispersão Aquosa de Copolimerizo Acrílico e Aditivos Especiais; Cor Branca Leitosa; Indicado para Selador de Superfícies Porosas, reboco Fraco, concreto Novo, pinturas Descascadas, paredes Caidas, gesso; Rendimento Mínimo de 230m<sup>2</sup>/demão (embalagem 18 litros), Validade de 24 Meses a Partir Da Data de Entrega; Conforme Norma de Classificação NBR 15079</p>	03	un	183,25	549,75
46	<p>MASSA PLÁSTICA; composta de resina de poliéster, com catalisador, na cor cinza; para funilaria, marmoraria e vedação de cubas; embalado em recipiente apropriado, vida útil de</p>	07	lata	15,38	107,66

	12 meses a partir do recebimento, armazenada em lata de 400 gramas;				
47	IMPERMEABILIZANTE PARA TELHA E PAREDE Impermeabilizante; Tipo Resina Impermeabilizante, Base Água; Composto de Resina Acrílica Emulsionável, Dióxido de Titânio, cargas Minerais; Apresentado Na Forma Líquida, Rendimento Mínimo de 230m2/demão (embalagem de 18 litros); para Área Interna e Externa, Telhas, Tijolos, Pedras Naturais, Concreto e Paredes; Acondicionado Em Embalagem Que Assegure a Qualidade do Produto; Validade de 24 Meses a Partir Da Data de Entrega; Conforme Norma de Classificação Abnt Nbr 11702 Tipo 4.8.3 E4.8.5.	03	bal	470,28	1.410,84

Assinatura: 09/08/2022 Vigência: 08/08/2023

**PROCESSO Nº 166/22 - PREGÃO ELETRÔNICO Nº 084/22 - ATA DE REGISTRO Nº 190/22**

**OBJETO:** Registro de Preços para futura aquisição de materiais de supermercado para atender o Corpo de Bombeiros de Avaré.

**DETENTORA:** ZÉLIA MARIZA DOS SANTOS PEREIRA DE FREITAS

**Lote**

Item	Qtd	Un	Descritivo	Valor Unitário	Valor Total
01	70	Un	MANTEIGA C/SAL – EMBALAGEM 500 G Manteiga de primeira qualidade, com sal acondicionada em embalagem primária hermeticamente fechada em potes plásticos de 500 g e conservadas em temperaturas não superior a 10º C.	21,41	1.498,70
02	80	Pote	MARGARINA C/SAL – POTE 500 G Margarina; Com Sal e Sem Gordura Trans; Teor de Lipídios de Forma Precisa Na Embalagem, Mínimo de 82%; Podendo Conter Vitamina e Outras Sustâncias Permitidas; Com Aspecto Cor, Cheiro, sabor Próprio; Validade Mínima 5 Meses a Contar Da Entrega em Pote Plástico de 500 Gramas.	8,56	684,80
03	180	Pct	PÓ DE CAFÉ A VÁCUO TORRADO E MOÍDO – 500 G Café Tradicional; Torrado e Moído, Constituído de Café Tipo 8 Na COB. Embalagem com 500 gramas e a Vácuo.	19,91	3.583,80

04	1.00 0	Un	SUCO EM PÓ 08 G – ABACAXI Suco em pó sabor de abacaxi; zero de açúcar, fonte de vitamina B1 e baixo teor de sódio. Polpa de abacaxi em pó; corantes e aromatizantes naturais, acidulante e outros ingredientes permitidos; não poderá conter corantes artificiais, bem com aromatizantes, sendo estes de cor, odor, sabor e textura próprios; isenta de sujidades e outros materiais estranhos; embalagem primaria material flexível, vedada hermeticamente, pesando 08 g; e suas condições deverão estar de acordo com a instrução normativa 17/13(mapa), instrução normativa 17/14(mapa), decreto 6871/09; rdc 12/01, rde 259/02, rde 360/03, rde14/14 e alterações posteriores; com validade mínima de 10 meses na data de entrega.	1,59	1.590,00
05	1.00 0	Un	SUCO EM PÓ 08 G – LARANJA Suco em pó sabor de laranja; zero de açúcar, fonte de vitamina B1 e baixo teor de sódio. Polpa de abacaxi em pó; corantes e aromatizantes naturais, acidulante e outros ingredientes permitidos; não poderá conter corantes artificiais, bem com aromatizantes, sendo estes de cor, odor, sabor e textura próprios; isenta de sujidades e outros materiais estranhos; embalagem primaria material flexível, vedada hermeticamente, pesando 08 g; e suas condições deverão estar de acordo com a instrução normativa 17/13(mapa), instrução normativa 17/14(mapa), decreto 6871/09; rdc 12/01, rde 259/02, rde 360/03, rde14/14 e alterações posteriores; com validade mínima de 10 meses na data de entrega.	1,59	1.590,00
06	1.00 0	Un	SUCO EM PÓ 08 G – MARACUJÁ Suco em pó sabor de maracujá; zero de açúcar, fonte de vitamina B1 e baixo teor de sódio. Polpa de abacaxi em pó; corantes e aromatizantes naturais, acidulante e outros ingredientes permitidos; não poderá conter corantes artificiais, bem com aromatizantes, sendo estes de cor, odor, sabor e textura próprios; isenta de sujidades e outros materiais estranhos; embalagem primaria material flexível, vedada hermeticamente,	1,59	1.590,00



			pesando 08 g; e suas condições deverão estar de acordo com a instrução normativa 17/13(mapa), instrução normativa 17/14(mapa), decreto 6871/09; rdc 12/01, rde 259/02, rde 360/03, rde14/14 e alterações posteriores; com validade mínima de 10 meses na data de entrega.		
07	1.000	Un	SUCO EM PÓ 08 G – UVA Suco em pó sabor de uva; zero de açúcar, fonte de vitamina B1 e baixo teor de sódio. Polpa de abacaxi em pó; corantes e aromatizantes naturais, acidulante e outros ingredientes permitidos; não poderá conter corantes artificiais, bem com aromatizantes, sendo estes de cor, odor, sabor e textura próprios; isenta de sujidades e outros materiais estranhos; embalagem primaria material flexível, vedada hermeticamente, pesando 08 g; e suas condições deverão estar de acordo com a instrução normativa 17/13(mapa), instrução normativa 17/14(mapa), decreto 6871/09; rdc 12/01, rde 259/02, rde 360/03, rde14/14 e alterações posteriores; com validade mínima de 10 meses na data de entrega.	1,59	1.590,00
08	120	Pct	AÇÚCAR CRISTAL – PACOTE 05 KG Açúcar Cristal, Obtido a Partir do Caldo Da Cana-de-açúcar, pacote de 5 Kg	22,62	2.714,40
09	24	Un	ACHOCOLATADO EM PÓ COM 02 KG Alimento achocolatado em pó, acondicionado em caixa contendo 2 kg	23,99	575,76
10	90	Pct	FARINHA DE MANDIOCA TEMPERADA – 250 G Farinha de Mandioca; Temperada com 0% de gorduras trans e acondicionado Em Saco Aluminizado contendo 250 gramas.	4,16	374,40
11	60	Frs	AZEITE DE OLIVA EXTRA VIRGEM FRASCO - VIDRO COM 500 ML Óleo Comestível; Azeite de Oliva; Extra Virgem; 0.5 % Acidez Máxima, Frasco Vidro Com 500 ml.	31,63	1.897,80
12	12	Frs	VINAGRE DE MAÇÃ – 750 ML Vinagre de Maçã; Resultante Da Fermentação Da Maçã; Isento de Corantes Artificiais, Acondicionado Em Frasco Plástico, com Tampa Inviolável,	12,62	151,44

			hermeticamente Fechado, contendo 750 ml.		
13	24	Frs	VINAGRE DE VINHO TINTO – FRASCO COM 750 ML Vinagre; de Vinho; Resultante Da Fermentação Acética do Vinho; Isento de Corantes Artificiais, Acondicionado Em Frasco Plástico, com Tampa Inviolável, hermeticamente Fechado, contendo 750 ml	6,73	161,52
14	10	Pct	SAL REFINADO IODADO COM 01 KG Sal; Refinado; Iodado; Com No Mínimo 96,95% de Cloreto de Sódio e Sais de Iodo; Acondicionado Em Saco de Polietileno, resistente, Vedado e em Pacote de 1 kg	5,21	52,10
15	05	Pct	SAL GROSSO – 01 KG Sal grosso iodado; Com No Mínimo 96,95% de Cloreto de Sódio e Sais de Iodo; Acondicionado Em Saco de Polietileno, resistente, Vedado e em Pacote de 1 kg.	2,99	14,95
16	60	Cx	CHÁ MATE – CAIXA COM 250 G Chá mate natural, a granel tostado, Acondicionado Em Saco de Polietileno, resistente, Vedado, embalagem de 250 gramas do produto.	9,95	597,00
17	52	Frs	MOLHO DE PIMENTA 150 ML Molho de Pimenta acondicionado em frasco plástico, com tampa inviolável, hermeticamente fechado, contendo 150 ml do produto.	4,14	215,28
18	60	Frs	MAIONESE TRADICIONAL 250 G Maionese; Emulsão Cremosa Tradicional, Acondicionada Em Frasco Plástico Atóxico e Lacrada de 250 gramas do produto.	10,56	633,60
19	60	Frs	ÓLEO DE SOJA 900 ML Óleo Comestível; de Soja, Acondicionado Em Frasco Plástico, com Tampa Inviolável, hermeticamente Fechado, contendo 900 ml	12,43	745,80
20	60	Frs	REPOSITOR HIDROELETROLÍTICO FRASCO COM 500 ML Repositor hidroeletrólítico ou isotônico com fórmula para ajudar a repor os líquidos e sais minerais perdidos com o suor e fornecer energia para os músculos em movimento, principalmente por sua composição conter água, carboidratos e	4,36	261,60

			sais minerais como sódio e potássio, embalagem primária hermeticamente fechada, atóxica, lacrada em frascos de 500 ml.		
21	60	Pct	FARINHA DE TRIGO – 01 KG Farinha de Trigo: peso 01 Kg; tipo 01 fortificada com ferro e ácido fólico; devendo se apresentar limpa, seca e com umidade máxima de 15%; isenta de insetos, odores ou sabores estranhos ou impróprios; com validade mínima de 3 meses na data da entrega; e suas condições deverão estar de acordo com a instrução normativa 08/05 (mapa), rdc 263/05, rdc 344/02 e rdc 14/14 e suas alterações.	4,53	271,80
22	20	Frs	FERMENTO EM PÓ – 100 G Fermento químico; tipo em pó; composto de pirofosfato ácido de sódio; bicarbonato de sódio, fosfato mono-calcio; acondicionado em lata hermeticamente fechada de 100 gramas; e suas condições deverão estar de acordo com a resolução cnpa 38/77, resolução 04/99, rdc 12/01, rdc 360/03 e alterações.	5,86	117,20

Assinatura: 21/07/2022 Vigência: 20/07/2023

**PROCESSO Nº 169/22 - PREGÃO ELETRÔNICO Nº 085/22 - ATA DE REGISTRO Nº 229/22**

**OBJETO:** Registro de Preços para contratação de empresa especializada em desenvolvimento e fornecimento de material pedagógico impresso.

**DETENTORA: MUNDO DO SABER – SOLUÇÕES EM SOFTWARE LTDA – ME**

Item	Descritivo	Qtd	Un	Valor Unitário	Valor Total
01	1º ANO – 4 CADERNOS	995	Un	314,33	312.758,35
02	2º ANO – 3 CADERNOS	1.066	Un	323,01	344.328,66
03	3º ANO – 3 CADERNOS	919	Un	323,01	296.846,19
04	4º ANO – 3 CADERNOS	982	Un	323,01	317.195,82
05	5º ANO – 3 CADERNOS	851	Un	323,01	274.881,51
06	RELIGIÃO – 1º ANO	500	Un	123,80	61.900,00

07	RELIGIÃO – 2º ANO	500	Un	123,80	61.900,00
08	RELIGIÃO – 3º ANO	500	Un	123,80	61.900,00
09	RELIGIÃO – 4º ANO	500	Un	123,80	61.900,00
10	RELIGIÃO – 5º ANO	500	Un	123,80	61.900,00
11	EJA 2 CADERNOS 1º AO 5º	40	Un	344,36	13.774,40
12	EJA 2 CADERNOS 6º AO 9º	100	Un	344,36	34.436,00
13	PROFESSORES	300	Un	283,11	84.933,00
14	LIVRETO SAÚDE BUCAL	5.000	Un	32,15	160.750,00
15	LIVRETO MEIO AMBIENTE	5.000	Un	32,15	160.750,00
16	LIVRETO SAÚDE BUCAL LIVRO DO EDUCADOR	300	Un	82,82	24.846,00

Assinatura: 29/08/2022 Vigência: 28/08/2023

**PROCESSO Nº 177/22 - PREGÃO ELETRÔNICO Nº 093/22 - ATA DE REGISTRO Nº 234/22**

**OBJETO:** Registro de Preços para futura aquisição de Gêneros Alimentícios essenciais para atender as Unidades da Secretaria Municipal de Assistência e Desenvolvimento Social.

**DETENTORA:** JRL TRANSPORTES FARTURA EIRELI

Item	Descritivo	Qtd	Un	Valor Un	Valor Total
2	<b>AÇÚCAR CRISTAL:</b> O produto deverá estar de acordo com a NTA Decreto 12.486 de 20/10/78, Resoluções RDC nº 259/2002 e Resolução nº 38 de 16/07/09 FNDE; Produto processado da cana-de-açúcar com moagem, em forma cristalizada, de grãos uniformes e transparentes. Branco de primeira qualidade. Não deve apresentar sujidade, umidade, bolor, rendimento insatisfatório, coloração, misturas e peso insatisfatório. Embalagem deve estar intacta, acondicionada em pacotes de 02 kg, em polietileno leitoso ou transparente, atóxica. Características: cor, odor, sabor e textura característica. Reembalados em embalagem secundária de plástico lacrado, pesando até 30 kg. A embalagem deverá conter externamente os dados de	1.000	Un	21,64	21.640,00

	identificação, procedência, número de lote, quantidade do produto e data de validade. No momento da entrega deverá apresentar prazo de validade mínima de 10 meses, e data de fabricação inferior a 30 dias.				
03	<b>ARROZ BRANCO TIPO 1:</b> O produto deverá estar de acordo com a NTA Decreto 12.486 de 20/10/78, Resoluções RDC nº 259/2002 e Resolução nº 38 de 16/07/09 FNDE; beneficiado, de procedência nacional, ser de safra corrente. Deve apresentar-se isento de mofo, odores estranhos, sujidades, insetos e substâncias nocivas. A embalagem deverá conter externamente os dados de identificação, procedência, número de lote, quantidade do produto e data de validade. Deve estar embalado em pacotes de 5 kg, de plástico atóxico, transparente, resistente e termoselada. Embalagem secundária: fardo plástico lacrado contendo no máximo 30 kg. No momento da entrega o produto deverá apresentar prazo de validade mínima de 10 meses, e fabricação inferior a 30 dias.	1.000	Un	19,49	19.490,00
04	<b>BISCOITO DOCE TIPO ROSQUINHA DE CHOCOLATE:</b> O produto deverá estar de acordo com a NTA (Decreto 12.486 de 20/10/78), Resoluções RDC nº 259/2002 e Resolução nº 38 de 16/07/09 FNDE; 1ª Qualidade. Produto obtido pelo amassamento e cozimento conveniente de massa preparada, Farinha de trigo enriquecida com ferro e ácido fólico, açúcar, gordura vegetal, açúcar invertido, cacau em pó, fermento químico (bicarbonato de sódio, bicarbonato de amônio e pirofosfato ácido de sódio), sal, lecitina de soja corante caramelo e aromatizante. Contém Glúten. O produto deverá ser fabricado a partir de matérias-primas sãs e limpas isentas de matéria terrosa, parasitas sujidades e larvas e em perfeito estado de conservação. Serão rejeitados biscoitos mal cozidos, queimados e de caracteres organolépticos	1.750	Un	8,14	14.245,00

	<p>anormais, não podendo apresentar excesso de dureza e nem se apresentar quebradiço. O produto deve estar acondicionado em embalagem primária plástica, contendo entre 400 g e 500 g, atóxica, resistente, lacrada, reembalados em embalagem secundária de caixa de papelão reforçado. A embalagem deverá conter externamente os dados de identificação, procedência, número de lote, quantidade do produto e data de validade. No momento da entrega deverá apresentar prazo de validade mínima de 06 meses, e data de fabricação inferior a 30 dias.</p>				
05	<p><b>BISCOITO SALGADO TIPO CREAM CRACKER:</b> O produto deverá estar de acordo com a NTA Decreto 12.486 de 20/10/78, Resoluções RDC nº 259/2002 e Resolução nº 38 de 16/07/09 FNDE; Ingredientes: Farinha de Trigo Fortificada com Ferro e Ácido Fólico, Gordura Vegetal, Sal, Extrato de malte, Açúcar Invertido, Amido, Fermento Biológico, Açúcar, Estabilizante Lecitina de Soja, Fermento Químico. Sem gordura trans. Características: cor, odor, sabor e textura característica. O produto deve estar acondicionado em embalagem primária plástica, de polipropileno, resistente, atóxica, lacrada, contendo 400 g. Reembalados em embalagem secundária de caixa de papelão reforçado, pesando até 06 kg. A embalagem deverá conter externamente os dados de identificação, procedência, número de lote, quantidade do produto e data de validade. No momento da entrega deverá apresentar prazo de validade mínima de 06 meses, e data de fabricação inferior a 30 dias.</p>	1.250	Un	4,67	5.837,50
08	<p><b>FARINHA DE TRIGO ESPECIAL TIPO I, ENRIQUECIDA COM FERRO E ÁCIDO FÓLICO:</b> o produto deverá estar de acordo com a NTA 02 e 35 (Decreto 12.486 de 20/10/78) e resolução n.38 FNDE. Obtido pela moagem, exclusivamente do grão de trigo</p>	150	Un	4,95	742,50

	beneficiado, são e limpo, livre de sujidades, materiais terrosos, parasitos, larvas e em perfeito estado de conservação. Deverá apresentar aspecto de pó fino, cor branca, cheiro e odor próprio. Deverá apresentar teor máximo de cinzas de 0,850%, teor Máximo de umidade de 14% e teor de glúten seco de no mínimo 6% p/p. Embalagem primária: pesando 1 kg, indelével, plástica, resistente e atóxica, não podendo ter no produto qualquer tipo de etiqueta para identificação de seu fabricante e/ou componentes. Embalagem secundária: de saco plástico, resistente, pesando até 10 kg. Validade mínima de 04 meses após a data de fabricação.				
10	<b>FERMENTO QUÍMICO EM PÓ:</b> o produto deverá estar de acordo com a NTA 02 e 80 (Decreto 12.486 de 20/10/78) e resolução n.38 FNDE. Formado de substâncias químicas, que pela influência do calor e/ou da umidade, produz desprendimento gasoso capaz de expandir massas elaboradas com farinhas, amido ou féculas, aumentando-lhes o volume e a porosidade. Não deverá apresentar sujidades, materiais terrosos, parasitos, larvas e matérias estranhas. Composição: conforme recomendações contidas na NTA 80. Aspecto, cor, odor e sabor próprios. Embalagem primária: lata / pote PEAD / fibralata (embalagem multifolhada) com lacre de proteção intacto, pesando 250 g. Embalagem secundária: caixas de papelão tipo duplex, reforçadas e resistentes com abas superiores e inferiores lacradas, contendo informações sobre o produto como data de fabricação, número do lote e condições de armazenamento, pesando até 12 kg. Validade mínima de 12 meses após a data de fabricação.	50	Frs	8,41	420,50
11	<b>FUBÁ DE MILHO REFINADO:</b> O produto deverá estar de acordo com a NTA 02 e 34 (decreto 12.486 de 20/10/78) e resolução nº 38 de 16/07/09 FNDE.	400	Un	3,85	1.540,00

	<p>Obtido pela moagem do grão de milho; não deverá estar úmido, fermentado ou rançoso. Livre de sujidades, materiais terrosos, parasitos e larvas. O produto deverá apresentar rendimento mínimo após o cozimento de 2,5 vezes a mais do peso antes da cocção. Deve estar embalado em pacotes de 500 g, de plástico atóxico, transparente, resistente e termoselada. A embalagem deverá conter externamente os dados de identificação, procedência, número de lote, quantidade do produto e data de validade. No momento da entrega o produto deverá apresentar prazo de validade mínima de 6 meses, e fabricação inferior a 30 dias.</p>				
12	<p><b>MACARRÃO COM OVOS TIPO PARAFUSO:</b> O produto deverá estar de acordo com a NTA 49 (Decreto 12.486 de 20/10/78), Resoluções RDC nº 259/2002 e Resolução nº 38 de 16/07/09 FNDE; Ingredientes: massa seca de sêmola de trigo enriquecido com ferro e ácido fólico (vitamina B9), ovos, e corantes naturais (urucum e cúrcuma); acondicionado em embalagem primária de pacote plástico de 500 gramas; intacta, resistente, transparentes, atóxicos; contendo data de fabricação, validade e número do lote de forma indelével; a embalagem secundária deverá ser de filme plástico (PE), reforçadas e resistentes, hermeticamente selado, pesando até 10 kg; O tempo de cozimento do macarrão deverá estar indicado na embalagem, sendo que deve levar de 8 a 10 minutos. Após cozimento o produto deverá manter a integridade do corte solicitado. Não será aceito produto quebrado ou com alterações em suas características. Validade mínima de 12 (doze) meses e fabricação não superior a 30 (trinta) dias da entrega do produto.</p>	500	Un	3,23	1.615,00
13	<p><b>MACARRÃO COM OVOS TIPO ESPAGUETE:</b> O produto deverá estar de acordo com a NTA 49 (Decreto 12.486 de 20/10/78), Resoluções RDC nº 259/2002 e Resolução nº 38 de 16/07/09 FNDE;</p>	500	Un	3,32	1.660,00



	<p>Ingredientes: massa seca de sêmola de trigo enriquecido com ferro e ácido fólico (vitamina B9), ovos, e corantes naturais (urucum e cúrcuma); acondicionado em embalagem primária de pacote plástico de 500 gramas; intacta, resistente, transparentes, atóxicos; contendo data de fabricação, validade e número do lote de forma indelével; a embalagem secundária deverá ser de filme plástico (PE), reforçadas e resistentes, hermeticamente selado, pesando até 10 kg; O tempo de cozimento do macarrão deverá estar indicado na embalagem, sendo que deve levar de 8 a 10 minutos. Após cozimento o produto deverá manter a integridade do corte solicitado. Não será aceito produto quebrado ou com alterações em suas características. Validade mínima de 12 (doze) meses e fabricação não superior a 30 (trinta) dias da entrega do produto.</p>				
15	<p><b>ÓLEO VEGETAL DE SOJA REFINADO:</b> O produto deverá estar de acordo com a NTA 02 e 50 (decreto nº. 12.486 de 20/10/78 e RDC Anvisa nº 270 de 22/09/2005) e Resolução nº. 38 de 16/07/09 FNDE; De origem vegetal, sofrido processo tecnológico adequado como degomagem, clarificação, frigorificação ou desodorização; deverá apresentar aspecto, cheiro, sabor e odor peculiares e deverá ser isento de ranço e outras características indesejáveis; deverá apresentar teor máximo de acidez de 0,3% p/p, apresentar teores de vitaminas E, e 0% de gordura trans. Embalagem primária do tipo Pet, contendo 900ml, intacta, resistente, transparente, atóxico, isento de danos e vazamento. Embalagem secundária: Caixa de papelão tipo duplex, reforçada e resistente, contendo 20 frascos. A embalagem deverá conter externamente os dados de identificação, procedência, número de lote, quantidade do produto e data de validade. No momento da entrega o produto deverá apresentar prazo de validade mínima de 10 meses, e data de</p>	1.400	Frs	9,12	12.768,00

	fabricação inferior a 30 dias.				
16	<p><b>PÓ DE CAFE:</b> O produto deverá estar de acordo com a NTA (Decreto 12.486 de 20/10/78), Resoluções RDC nº 259/2002 e Resolução nº 38 de 16/07/09 FNDE; 1ª Qualidade. Categoria: tradicional. Café torrado e moído, duplamente embalado, sendo a primeira embalagem em caixa protetora de papelão e a segunda em embalagem a vácuo, laminada, torração escura, sem glúten e sem gordura saturada, com selo de pureza ABIC, embalagem pacote com 500 Gramas, reembalados secundariamente em caixa de papelão reforçado e resistente. O produto deverá ser fabricado a partir de matérias - primas sãs e limpas isentas de matéria terrosa, parasitas sujidades e larvas e em perfeito estado de conservação. A embalagem deverá conter externamente os dados de identificação, procedência, número de lote, quantidade do produto e data de validade. No momento da entrega deverá apresentar prazo de validade mínima de 12 meses, e data de fabricação inferior a 30 dias.</p>	400	Pct	14,97	5.988,00
17	<p><b>SAL REFINADO:</b> O produto deverá estar de acordo com a nta decreto 12.486 de 20/10/78, resoluções rdc nº 259/2002 e resolução nº38 de 16/07/09 fnde; ingredientes: sal refinado extra, iodato de potássio, antiuementantes, ferrocianeto de sódio e dióxido de silício. Não contém glúten. Características: cor, odor, sabor e textura característica. O produto deve estar acondicionado em embalagem primária plástica, de polipropileno, resistente, atóxica, lacrada, contendo 1 kg. Reembalados em embalagem secundária de plástico lacrado pesando até 30 kg. A embalagem deverá conter externamente os dados de identificação, procedência, número de lote, quantidade de produto e data de validade. No momento da entrega deverá apresentar prazo de validade mínima de 12 meses, data de fabricação inferior a 30 dias.</p>	400	Un	2,05	820,00

18	<p><b>VINAGRE DE MAÇA:</b> O produto deverá estar de acordo com a NTA 02 e 72 (decreto 12.486 de 20/10/1978) e Resolução nº. 38 de 16/07/09 FNDE. Produto fermentado acético de maçã e conservador INS 224; preparado de mosto limpo, isento de matéria terrosa e de detritos animais ou vegetais; não deverá conter substâncias estranhas à sua composição normal, exceto as permitidas, deverá apresentar acidez mínima de 4,0% p/v; com aspecto límpido, de cor, cheiro e sabor próprios. Embalagem primária: frasco plástico de 750ml, atóxico, resistente, transparente, lacrado. Embalagem secundária: caixa de papelão tipo duplex, reforçada e resistente, contendo 12 frascos apresentando data de fabricação, lote e condições de armazenagem. A embalagem deverá conter externamente os dados de identificação, procedência, número de lote, quantidade do produto e data de validade. No momento da entrega deverá apresentar prazo de validade mínima de 10 meses, e data de fabricação inferior a 30 dias.</p>	300	Frs	7,28	2.184,00
----	--	-----	-----	------	----------

Assinatura: 29/08/2022 Vigência: 28/08/2023

**PROCESSO Nº 177/22 - PREGÃO ELETRÔNICO Nº 093/22 - ATA DE REGISTRO Nº 235/22**

**OBJETO:** Registro de Preços para futura aquisição de Gêneros Alimentícios essenciais para atender as Unidades da Secretaria Municipal de Assistência e Desenvolvimento Social.

**DETENTORA: W&C ALIMENTOS EIRELI**

Item	Qtd	Un	Descritivo	Valor Unitário	Valor Total
06	750	Un	<p><b>BISCOITO TIPO MAISENA:</b> O produto deverá estar de acordo com a NTA Decreto 12.486 de 20/10/78, Resoluções RDC nº 259/2002 e Resolução nº 38 de 16/07/09 FNDE; Ingredientes: farinha de trigo enriquecida com ferro e ácido fólico, gordura vegetal, amido de milho, sal, açúcar invertido, extrato de malte, fermento químico. Sem gordura trans. Características: cor, odor, sabor e textura</p>	4,74	3.555,00

			<p>característica. O produto deve estar acondicionado em embalagem primária plástica, de polipropileno, resistente, atóxica, lacrada, contendo 400 g. Reembalados em embalagem secundária de caixa de papelão reforçado, pesando até 06 kg. A embalagem deverá conter externamente os dados de identificação, procedência, número de lote, quantidade do produto e data de validade. No momento da entrega deverá apresentar prazo de validade mínima de 06 meses, e data de fabricação inferior a 30 dias.</p>		
09	3.00 0	Pct	<p><b>FEIJÃO CARIOQUINHA TIPO 1:</b> O produto deverá estar de acordo com a NTA (lei 6.305 de 15/12/75 e decreto 82.110 de 14/8/78), obedecendo à portaria 161 de 24/07/87-MAA; Classe carioquinha, constituído de no mínimo 95% de grãos inteiros e íntegros de cor característica, maduros, limpos e secos, de produção de última safra. Deve apresentar-se isento de mofo, odores estranhos, sujidades, insetos, substâncias nocivas e matérias estranhas como grãos ou sementes de outras espécies. A embalagem deverá conter externamente os dados de identificação, procedência, número de lote, quantidade do produto e data de validade. Deve estar embalado em pacotes de 1 kg, de polietileno atóxico, transparente, resistente e termoselada. Embalagem secundária: fardo plástico lacrado contendo no máximo 30 kg. No momento da entrega o produto deverá apresentar prazo de validade mínima de 6 meses, e fabricação inferior a 30 dias.</p>	7,90	23.700,00
14	1.00 0	Un	<p><b>MARGARINA CREMOSA COM SAL:</b> O produto deverá estar de acordo com a NTA 02 e 50 (decreto nº. 12.486 de 20/10/78 e RDC Anvisa nº 270 de 22/09/2005) e Resolução nº. 38 de 16/07/09 FNDE; Deverá ser de primeira linha, apresentar óleos vegetais líquidos e interesterificados, água, leite desnatado e/ou soro de leite,</p>	9,00	9.000,00

		<p>vitamina A (1.500 U.I./100 g), sal (cloreto de sódio) máximo de 60 mg em cada porção de 10 gr do produto e outras substâncias permitidas desde que mencionadas; deverá ser livre de gorduras trans e colesterol, sem glúten, contendo água no máximo 16% sobre o peso do produto, isento de ranço, bolor, e outras características indesejáveis. Deve apresentar aspecto homogêneo, uniforme, de cor amarela clara. Embalagem primária: pote plástico atóxico e resistente com lacre de proteção intacto, pesando 500 gr. Embalagem secundária: caixa de papelão tipo duplex, reforçada e resistente, pesando 6 kg trazendo a data de fabricação, número de lote e condições de armazenagem. A embalagem deverá conter externamente os dados de identificação, procedência, número de lote, quantidade do produto e data de validade. No momento da entrega deverá apresentar prazo de validade mínima de 10 meses, e data de fabricação inferior a 30 dias.</p>	
--	--	---	--

Assinatura: 29/08/2022 Vigência: 28/08/2023

**PROCESSO Nº 191/22 - PREGÃO ELETRÔNICO Nº 103/22 - ATA DE REGISTRO Nº 233/22**

**OBJETO:** Registro de Preços para futura aquisição de Leite em Pó Integral para atender as Unidades da Secretaria Municipal de Assistência e Desenvolvimento Social.

**DETENTORA: DANUTRI CONSULTORIA E COMÉRCIO EIRELI**

Item	DESCRIÇÃO	Qtd	Un	Valor Unitário	Valor Total
01	<p>LEITE EM PÓ INTEGRAL Pacotes de Leite em Pó Integral, aluminizado, de 400 gramas. Ingredientes: leite em pó integral; vitaminas e minerais. A embalagem deverá conter externamente os dados de identificação, procedência, número de lote, quantidade do produto e data de validade. No momento da entrega o produto deverá apresentar prazo de validade mínima de 12 meses, e data de fabricação inferior a 30 dias.</p>	4.500	Pct	16,50	74.250,00

Assinatura: 29/08/2022 Vigência: 28/08/2023

**PROCESSO Nº 192/22 - PREGÃO ELETRÔNICO Nº 104/22 - ATA DE REGISTRO Nº 224/22**

**OBJETO:** Registro de Preços para futura aquisição de Material de Higiene para atender aos Equipamentos da SEMADS.

**DETENTORA:** ZÉLIA MARIZA DOS SANTOS PEREIRA DE FREITAS

**LOTE 03**

Item	DESCRIÇÃO	Qtd	Un	Valor Estimado Unitário	Valor Estimado Total
01	CONDICIONADOR FEMININO: creme para cabelo; condicionador; cabelos adulto de todos os tipos; obedecer a legislação vigente e procedimentos determinados pela ANVISA; embalagem de no mínimo 200 ml.	200	Frs	8,50	1.700,00
02	CONDICIONADOR INFANTIL: creme para cabelo; condicionador; uso infantil; cabelos de todos os tipos; obedecer a legislação vigente e procedimentos determinados pela ANVISA; embalagem com no mínimo 200 ml.	100	Frs	6,05	605,00
03	CREME PARA CABELO: creme para cabelo; tipo pentear sem enxágue; cabelos crespos; uso adulto; embalagem com no mínimo 200 ml.	70	Un	7,89	552,30
04	GEL PARA CABELOS: creme para cabelo; tipo gel fixador; para pentear e modelar; com grau de fixação 04, ação prolongada; cabelos de todos os tipos; uso adultos; obedecer a legislação vigente e procedimentos determinados pela ANVISA; embalagem com no mínimo 200 gramas.	50	Un	7,79	389,50
05	SHAMPOO ADULTO: shampoo; cabelos adulto de todos os tipos; obedecer a legislação vigente e procedimentos determinados pela ANVISA; embalagem com no mínimo 350 ml.	400	Un	8,30	3.320,00
06	SHAMPOO ANTI-PIOLHO: shampoo; para tratamento infestação de piolhos e lêndias; embalagem com no mínimo 100 ml.	50	Un	9,83	491,50
07	SHAMPOO INFANTIL: shampoo; sem álcool; que não irrite os olhos e os cabelos; uso infantil; todos os tipos de cabelos; obedecer a legislação vigente e procedimentos determinados pela ANVISA; embalagem com no mínimo 200 ml.	100	Frs	6,30	630,00

**Valor Global do lote 03: R\$ 7.688,30 (sete mil, seiscentos e oitenta e oito reais e trinta centavos)**

**LOTE 05**

Item	DESCRIÇÃO	Qtd	Un	Valor Estimado Unitário	Valor Estimado Total
01	APARELHO DE BARBEAR: barbeador; cabo emborrachado com textura antideslizante; tipo descartável; com 2 lâminas de aço paralelas e fita lubrificante.	350	Un	1,94	679,00
02	ESCOVA DENTAL ADULTO: escova dental; higiene bucal; com cerdas macias e flexíveis; com cores variadas; modelo adulto; cabo anatômico.	250	Un	3,60	900,00
03	ESCOVA DENTAL INFANTIL: escova dental; higiene bucal; com cerdas macias e flexíveis; com cores variadas; modelo infantil; cabo anatômico.	150	Un	2,81	421,50
04	ESPONJA DE BANHO: esponja para banho; em espuma; uso adulto; no formato retangular.	100	Un	5,83	583,00
05	HASTES FLEXÍVEIS: hastes flexíveis com ponta de algodão hidrófilo antigerme; tipo cotonete; embalagem com 75 unidades.	70	Cx	2,90	203,00

**Valor Global do lote 05: R\$ 2.786,50 (dois mil, setecentos e oitenta e seis reais e cinquenta centavos)**

#### LOTE 06

Item	DESCRIÇÃO	Qtd	Un	Valor Estimado Unitário	Valor Estimado Total
01	CORTADOR DE UNHA: cortador de unha; aço inox; grande; convencional.	20	Un	8,44	168,80
02	ESMALTE: esmalte; para as unhas; contendo no mínimo 8ml; brilho; com cores variadas.	50	Un	5,28	264,00
03	LIXA DE UNHA: lixa; para unhas; medindo 8 cm no mínimo; madeira e revestida com papel, grãos abrasivos e adesivos pva anti-mofo; pacote c/ 100 unidades.	20	Cx	10,99	219,80
04	LIXA PARA PÉ: lixa; para pé; com base em madeira.	25	Un	6,50	162,50
05	PENTE FINO: pente; de plástico; com dentes finos e polidos; para cabelos de todos os tipos, controle no corte; medindo no mínimo 20 cm;	25	Un	8,50	212,50

cabo em plástico, anti-deslizante.				
------------------------------------	--	--	--	--

**Valor Global do lote 06: R\$ 1.027,60 (hum mil, vinte e sete reais e sessenta centavos)**  
**Assinatura: 17/08/2022 Vigência: 16/08/2023**

**PROCESSO Nº 192/22 - PREGÃO ELETRÔNICO Nº 104/22 - ATA DE REGISTRO Nº 225/22**

**OBJETO:** Registro de Preços para futura aquisição de Material de Higiene para atender aos Equipamentos da SEMADS.

**DETENTORA: DELTA MED PRODUTOS FARMACÊUTICOS LTDA**

**LOTE 07**

Item	DESCRIÇÃO	Qtd	Un	Valor Estimad o Unitário	Valor Estimad o Total
01	FRALDA INFANTIL TAMANHO P: fralda descartável infantil; anatômico; tamanho P; atóxico; impermeável; super absorvente; fitas adesivas reguláveis; elástico nas pernas; antivazamento; absorção rápida; suas condições deverão estar de acordo com a RDC 142/2017; atendendo a GMC nº 36/2004.	1.000	Un	0,50	500,00
02	FRALDA INFANTIL TAMANHO M: fralda descartável infantil; anatômico; tamanho M; atóxico; impermeável; super absorvente; fitas adesivas reguláveis; elástico nas pernas; antivazamento; absorção rápida; suas condições deverão estar de acordo com a RDC 142/2017; atendendo a GMC nº 36/2004.	1.000	Un	0,56	560,00
03	FRALDA INFANTIL TAMANHO G: fralda descartável infantil; anatômico; tamanho G; atóxico; impermeável; super absorvente; fitas adesivas reguláveis; elástico nas pernas; antivazamento; absorção rápida; suas condições deverão estar de acordo com a RDC 142/2017; atendendo a GMC nº 36/2004.	1.200	Un	0,84	1.008,00
04	FRALDA INFANTIL TAMANHO XG: fralda descartável infantil; anatômico; tamanho XG; atóxico; impermeável; super absorvente; fitas adesivas reguláveis; elástico nas pernas; antivazamento; absorção rápida; suas condições deverão estar de acordo com a RDC 142/2017; atendendo a GMC nº 36/2004.	1.200	Un	0,89	1.068,00
05	FRALDA INFANTIL TAMANHO XXG: fralda descartável infantil; anatômico; tamanho XXG;	600	Un	0,77	462,00



atóxico; impermeável; super absorvente; fitas adesivas reguláveis; elástico nas pernas; antivazamento; absorção rápida; suas condições deverão estar de acordo com a RDC 142/2017; atendendo a GMC nº 36/2004.				
--	--	--	--	--

**Valor Global do lote 07: R\$ 3.598,00 (três mil, quinhentos e noventa e oito reais).**

**Assinatura: 17/08/2022 Vigência: 16/08/2023**

**PROCESSO Nº 192/22 - PREGÃO ELETRÔNICO Nº 104/22 - ATA DE REGISTRO Nº 226/22**

**OBJETO:** Registro de Preços para futura aquisição de Material de Higiene para atender aos Equipamentos da SEMADS.

**DETENTORA: MULTISUL COMÉRCIO E DISTRIBUIÇÃO LTDA**

#### LOTE 08

Item	DESCRIÇÃO	Qtd	Un	Valor Estimado Unitário	Valor Estimado Total
01	COMPRESSA DE GAZE: compressa gaze, material tecido 100% algodão, tipo 13 fios/cm2, modelo cor branca; isenta de impurezas; 8 camadas; medindo 75 mm de largura x 75 mm; pacote com 10 unidades.	50	Pct	3,74	187,00
02	CURATIVO TRADICIONAL: curativo adesivo essencial para tratamento de pequenas feridas; com furos para respiração da pele; caixa com no mínimo 35 unidades.	50	Cx	10,50	525,00
03	ESPARADRAPO ESTREITO: esparadrapo impermeável bege; tamanho de 2,5 cm x 4,5 m.	50	Rolo	9,90	495,00

**Valor Global do lote 08: R\$ 1.207,00 (hum mil, duzentos e sete reais).**

**Assinatura: 17/08/2022 Vigência: 16/08/2023**

**PROCESSO Nº 192/22 - PREGÃO ELETRÔNICO Nº 104/22 - ATA DE REGISTRO Nº 227/22**

**OBJETO:** Registro de Preços para futura aquisição de Material de Higiene para atender aos Equipamentos da SEMADS.

**DETENTORA: EMPÓRIO KAZA COMERCIAL LTDA**

#### LOTE 09

Item	DESCRIÇÃO	Qtd	Un	Valor Estimado Unitário	Valor Estimado Total
01	CREME DENTAL P/ KIT HIGIENE: pasta dental; em creme; uso adulto; pesando 30 gramas;	2.000	Un	1,50	3.000,00

	obedecer a legislação vigente e procedimentos determinados pela ANVISA.				
02	ESCOVA DENTAL P/ KIT HIGIENE: escova dental descartável; higiene bucal; tamanho máximo de 15 cm.	2.000	Un	0,60	1.200,00
03	SABONETE P/ KIT HIGIENE: sabonete; uso adulto; barra de 15 gramas; obedecer a legislação vigente e procedimentos determinados pela ANVISA.	2.000	Un	0,57	1.140,00
04	SHAMPOO E CONDICIONADOR P/ KIT HIGIENE: shampoo e condicionador 2 em 1; uso adulto; sachê 10 ml.	2.000	Un	0,41	820,00

Valor Global do lote 09: R\$ 6.160,00 (seis mil, cento e sessenta reais)

Assinatura: 17/08/2022 Vigência: 16/08/2023

**PROCESSO Nº 203/22 - PREGÃO ELETRÔNICO Nº 111/22 - ATA DE REGISTRO Nº 272/22**

**OBJETO:** Registro de Preços para futura locação de CPAP.

**DETENTORA:** WHITE MARTINS GASES INDUSTRIAIS LTDA

Item	Qtd	Un	Descritivo
01	240	Un	<p><b>LOCAÇÃO EQUIPAMENTO CPAP COMPLETO</b>            Locação de aparelho CPAP NASAL AUTOMÁTICO, com Sistema de Umidificação aquecida acoplável para CPAP, incluindo os seguintes acessórios por equipamento, que serão fornecidos durante o período de vigência do contrato:            01 (uma) máscara nasal em Gel ou Oronasal em silicone com traqueia (de acordo com a necessidade de adaptação de cada paciente), e 04 (quatro) filtros descartáveis.            Especificação: corrente 110/240, Automático, Incrementos de pressão: 4ª a 20 cm de H2O, rampa de 0 a 45 min. Energia 100-240 V, 50-60 Hz DC 24 V, compensação automática de altitude: 3500 m, cartão de leitura de pressão para o paciente. Função Automática de ajuste de pressão.            *Podendo ser fornecido até 20 unidades mensais de aparelhos.</p>

Assinatura: 27/09/2022 Vigência: 26/09/2023

**PROCESSO Nº 209/22 - PREGÃO ELETRÔNICO Nº 116/22 - ATA DE REGISTRO Nº 232/22**

**OBJETO:** Registro de Preços para futura aquisição de cupons do Natal das Crianças 2022.

**DETENTORA:** MD COMÉRCIO, LOCAÇÃO E EVENTOS LTDA

**LOTE 01**

Item	DESCRIÇÃO	Qtd	Un	Valor Unitário	Valor Total
------	-----------	-----	----	----------------	-------------

01	<b>TALÃO DE CUPONS FICHAS 5X5 CM DE PAPEL SULFITE GRAMATURA 150 G</b> - Talões vale “Natal das Crianças” (blocos com 100 unidades cada), tamanho total 5 x 20 cm, sendo dividido em 4 partes – campo para numeração, brinquedo, kit alimentação e sorvetes (os dizeres podem sofrer modificações), acabamento picotado/numerado, com a data ano 2022, papel off set 150 g, (conforme modelo). As cores serão definidas posteriormente.	15.00 0	Un	0,14	2.100,00
02	<b>FICHAS NUMERADAS COM CANHOTO, PICOTADO 5X5 CM GRAMATURA 150 G</b> - Fichas numeradas tamanho total 7 x 15 cm, com canhoto, acabamento picotado/numerado em papel off set 15 g (conforme modelo)	10.00 0	Un	0,20	2.000,00

Assinatura: 29/08/2022 Vigência: 28/08/2023

**PROCESSO Nº 246/22 - PREGÃO ELETRÔNICO Nº 135/22 - ATA DE REGISTRO Nº 290/22**

**OBJETO:** Registro de Preços para futura aquisição de Uniformes para o SAMU.

**DETENTORA:** E. PENTEADO CONFECÇÃO E COMÉRCIO DE UNIFORMES

**Lote 01**

Item	DESCRIÇÃO	Qtd	Un	Valor Unitário	Valor Total
01	<b>Macacão padrão SAMU – Tamanho P</b> Logotipo do SAMU nas costas grandes, pequeno na frente e na manga, bolso na manga com porta caneta e bandeira do Brasil, bolso na frente com tampa de velcro, reforço nos joelhos, gola tipo padre, tecido reflexivo 5 cm nas mangas, pernas, costas e frente, faixa laranja e vermelho nas mangas e pernas, macacão em rip stop azul-marinho.	10	Un	299,00	2.990,00
02	<b>Macacão padrão SAMU – Tamanho M</b> Logotipo do SAMU nas costas grandes, pequeno na frente e na manga, bolso na manga com porta caneta e bandeira do Brasil, bolso na frente com tampa de velcro, reforço nos joelhos, gola tipo padre, tecido reflexivo 5 cm nas mangas, pernas, costas e frente, faixa laranja e vermelho nas mangas e pernas, macacão em rip stop azul-marinho.	10	Un	299,00	2.990,00
03	<b>Macacão padrão SAMU – Tamanho G</b> Logotipo do SAMU nas costas grandes,	10	Un	299,00	2.990,00

	pequeno na frente e na manga, bolso na manga com porta caneta e bandeira do Brasil, bolso na frente com tampa de velcro, reforço nos joelhos, gola tipo padre, tecido reflexivo 5 cm nas mangas, pernas, costas e frente, faixa laranja e vermelho nas mangas e pernas, macacão em rip stop azul-marinho.				
04	<b>Macacão padrão SAMU – Tamanho GG</b> Logotipo do SAMU nas costas grandes, pequeno na frente e na manga, bolso na manga com porta caneta e bandeira do Brasil, bolso na frente com tampa de velcro, reforço nos joelhos, gola tipo padre, tecido reflexivo 5 cm nas mangas, pernas, costas e frente, faixa laranja e vermelho nas mangas e pernas, macacão em rip stop azul-marinho.	10	Un	299,00	2.990,00
05	<b>Macacão padrão SAMU – Tamanho XG</b> Logotipo do SAMU nas costas grandes, pequeno na frente e na manga, bolso na manga com porta caneta e bandeira do Brasil, bolso na frente com tampa de velcro, reforço nos joelhos, gola tipo padre, tecido reflexivo 5 cm nas mangas, pernas, costas e frente, faixa laranja e vermelho nas mangas e pernas, macacão em rip stop azul-marinho.	10	Un	299,00	2.990,00

Assinatura: 21/11/2022 Vigência: 20/11/2023

**PROCESSO Nº 246/22 - PREGÃO ELETRÔNICO Nº 135/22 - ATA DE REGISTRO Nº 291/22**

**OBJETO:** Registro de Preços para futura aquisição de Uniformes para o SAMU.

**DETENTORA:** M. TESTA CONFECÇÃO

**Lote 02**

Item	DESCRIÇÃO	Qtd	Un	Valor Unitário	Valor Total
01	<b>Camiseta padrão SAMU – Tamanho P</b> Confeccionada em malha PV cor azul-marinho, gola redonda, logotipo do SAMU na frente, bandeira do Brasil bordada na manga esquerda.	10	Un	26,83	268,30
02	<b>Camiseta padrão SAMU – Tamanho M</b> Confeccionada em malha PV cor azul-marinho, gola redonda, logotipo do SAMU na frente, bandeira do Brasil bordada na manga esquerda.	10	Un	26,83	268,30
03	<b>Camiseta padrão SAMU – Tamanho G</b> Confeccionada em malha PV cor azul-marinho, gola redonda, logotipo do SAMU na frente,	10	Un	26,83	268,30

	bandeira do Brasil bordada na manga esquerda.				
<b>04</b>	<b>Camiseta padrão SAMU – Tamanho GG</b> Confeccionada em malha PV cor azul-marinho, gola redonda, logotipo do SAMU na frente, bandeira do Brasil bordada na manga esquerda.	10	Un	26,83	268,30

### Lote 03

Item	DESCRIÇÃO	Qtd	Un	Valor Unitário	Valor Total
<b>01</b>	<b>Calça padrão SAMU – Número 38</b> Confeccionada no material Rip stop com a composição 67% poliéster e 33% algodão, contendo 06 bolsos, 02 traseiros com lapela fechamento em velcro, 02 na lateral de coxa com lapela fechamento em velcro e 02 para descanso de mão, na cor azul-marinho.	05	Un	96,00	480,00
<b>02</b>	<b>Calça padrão SAMU – Número 42</b> Confeccionada no material Rip stop com a composição 67% poliéster e 33% algodão, contendo 06 bolsos, 02 traseiros com lapela fechamento em velcro, 02 na lateral de coxa com lapela fechamento em velcro e 02 para descanso de mão, na cor azul-marinho.	05	Un	96,00	480,00
<b>03</b>	<b>Calça padrão SAMU – Número 44</b> Confeccionada no material Rip stop com a composição 67% poliéster e 33% algodão, contendo 06 bolsos, 02 traseiros com lapela fechamento em velcro, 02 na lateral de coxa com lapela fechamento em velcro e 02 para descanso de mão, na cor azul-marinho.	05	Un	96,00	480,00

Assinatura: 21/11/2022 Vigência: 20/11/2023

**PROCESSO Nº 246/22 - PREGÃO ELETRÔNICO Nº 135/22 - ATA DE REGISTRO Nº 292/22**

**OBJETO:** Registro de Preços para futura aquisição de Uniformes para o SAMU.

**DETENTORA:** TRENTIN COMÉRCIO DE ROUPAS E ACESSÓRIOS LTDA

### LOTE 04 – CAPA DE CHUVA

Item	DESCRIÇÃO	Qtd	Un	Estimado Unitário	Estimado Total
<b>01</b>	<b>Capa de chuva padrão SAMU – Tamanho P</b> Confeccionada em nylon emborrachado 7/8: Capa de chuva modelo uma peça 7/8 confeccionada em nylon emborrachado	10	Un	158,33	1.583,30

	impermeável. Com o logo do SAMU no peito e costas. Com faixas refletivas e capuz.				
02	<b>Capa de chuva padrão SAMU – Tamanho M</b> Confeccionada em nylon emborrachado 7/8: Capa de chuva modelo uma peça 7/8 confeccionada em nylon emborrachado impermeável. Com o logo do SAMU no peito e costas. Com faixas refletivas e capuz.	10	Un	158,33	1.583,30
03	<b>Capa de chuva padrão SAMU – Tamanho G</b> Confeccionada em nylon emborrachado 7/8: Capa de chuva modelo uma peça 7/8 confeccionada em nylon emborrachado impermeável. Com o logo do SAMU no peito e costas. Com faixas refletivas e capuz.	10	Un	158,33	1.583,30
04	<b>Capa de chuva padrão SAMU – Tamanho GG</b> Confeccionada em nylon emborrachado 7/8: Capa de chuva modelo uma peça 7/8 confeccionada em nylon emborrachado impermeável. Com o logo do SAMU no peito e costas. Com faixas refletivas e capuz.	10	Un	158,33	1.583,30
05	<b>Capa de chuva padrão SAMU – Tamanho XG</b> Confeccionada em nylon emborrachado 7/8: Capa de chuva modelo uma peça 7/8 confeccionada em nylon emborrachado impermeável. Com o logo do SAMU no peito e costas. Com faixas refletivas e capuz.	10	Un	158,33	1.583,30

Assinatura: 21/11/2022 Vigência: 20/11/2023

**PROCESSO Nº 271/22 - PREGÃO ELETRÔNICO Nº 144/22 - ATA DE REGISTRO Nº 304/22**

**OBJETO:** Registro de Preços para futura aquisição de Materiais para o Programa de Ostomia.

**DETENTORA:** COLOPLAST DO BRASIL LTDA

**Cota Principal – Aberto para todos os tipos de empresa**

Item	Especificação	Qtd	Un	Valor Unitário	Valor Total
04	<b>BOLSA PARA COLONOSTOMIA/ILEOSTOMIA</b> <b>DESCRIÇÃO:</b> Bolsa para colo/ileostomia de 1 peça, opaca, fechada, recortável de 10 – 76 mm, adesivo plano com dupla camada de proteção e segurança composta de óxido de ferro sintético, carboximetilcelulose sódica (CMC), goma guar, pectina, gelatina, estireno-isopreno-estireno	3.000	Un	20,98	62.940,00

	(SIS) e poli isobutileno (PIB), adesivo em formato oval, borda extraflexível, que se dobra em todas as direções, com cinco zonas flex, que asseguram adesão constante. Bolsa composta de tecido macio, hidrofóbico, sem tramas, fortalecido, promovendo secagem rápida. Filtro de carvão integrado. Referência: unidade				
06	<b>PÓ PARA ESTOMIA</b> <b>DESCRIÇÃO:</b> Pó para estomia, indicado para uso na pele periestomal macerada, mantém a pele seca, absorve a umidade local, exsudatos e secreções reduzindo a irritação, composto por carboximetilcelulose sódica (CMC), goma guar e goma xantina. Frasco com 25 g Referência: Unidade	225	Un	45,00	10.125,00
07	<b>ANEL MOLDÁVEL PARA OSTOMIA/ESTOMIA</b> <b>DESCRIÇÃO:</b> Anel moldável indicado para nivelar distintas irregularidades cutâneas e promover o selamento seguro entre o estoma e a base adesiva do equipamento de estomia. Composto por Estireno-etileno/butileno, Etileno-propileno, Etileno-acetato de vinila, Polipropilenoglicol, isobutileno-buteno, Cera de Parafina, Óxido de Titânio, Hidroxietilcelulose, Polissacarídeos, Galactomanan, Carboximetilcelulose, Gelatina. O produto oferece dupla ação contra vazamentos, protege e se molda a pele ao redor do estoma. Diâmetro 48 mm e espessura 4.2 mm. Não estéril. Referência: Unidade	375	Un	13,00	4.875,00
08	<b>ADESIVO FLEXÍVEL PARA ADERÊNCIA DA BOLSA OSTOMIA</b> <b>DESCRIÇÃO:</b> Adesivo flexível, elástico e macio, forma em Y, para reforço à fixação e aderência do adesivo da bolsa de estomia e aumento da sensação de segurança. Possui bordas biseladas para maior conformidade aos contornos do corpo e desníveis da pele e ponto de remoção do filme protetor sinalizado, evitando o contato dos dedos com o adesivo. Composto de estireno-isopreno-estireno (SIS), poliestireno (PS), resina de hidrocarboneto hidrogenado, adipato de dioctilo (DOA), dióxido de titânio, carboximetilcelulose (CMC) e amido de batata. Protege a pele e absorve umidade, mantendo a pele seca.	225	Un	6,56	1.476,00

	Referência: Unidade				
09	<p><b>BARREIRA PROTETORA DE PELE EM FORMA DE PASTA</b>  <b>DESCRIÇÃO:</b> Barreira protetora de pele em forma de pasta para o cuidado de estomas intestinais e urinários composta de estireno-isopreno-estireno (SIS), borracha de isopreno líquido, poliiisobutileno (PIB), dióxido de silício coloidal, óleo mineral, pectina, gelatina, carboximetilcelulose sódica (CMC), dióxido de titânio, metilparabeno e etilparabeno. Indicada para o preenchimento de cavidades e dobras cutâneas ao redor do estoma, assegurando um ajuste preciso entre o estoma e a base adesiva e protegendo a pele do efluente do estoma. Sem álcool. Não arde. Não estéril. Tubo de 60 g, embalado individualmente em caixa com 1 unidade com aplicador. Referência: Unidade</p>	375	Un	106,00	39.750,00

Assinatura: 21/11/2022 Vigência: 20/11/2023

**PROCESSO Nº 271/22 - PREGÃO ELETRÔNICO Nº 144/22 - ATA DE REGISTRO Nº 305/22**

**OBJETO:** Registro de Preços para futura aquisição de Materiais para o Programa de Ostomia.

**DETENTORA:** MS DISTRIBUIDORA HOSPITALAR LTDA

**Cota Reservada para ME, EPP, MEI**

Item	Especificação	Qtd	Un	Valor Unitário	Valor Total
14	<p><b>BOLSA PARA COLONOSTOMIA/ILEOSTOMIA</b>  <b>DESCRIÇÃO:</b> Bolsa para colo/ileostomia de 1 peça, opaca, fechada, recortável de 10 – 76 mm, adesivo plano com dupla camada de proteção e segurança composta de óxido de ferro sintético, carboximetilcelulose sódica (CMC), goma guar, pectina, gelatina, estireno-isopreno-estireno (SIS) e poliiisobutileno (PIB), adesivo em formato oval, borda extraflexível, que se dobra em todas as direções, com cinco zonas flex, que asseguram adesão constante. Bolsa composta de tecido macio, hidrofóbico, sem tramas, fortalecido, promovendo secagem rápida. Filtro de carvão integrado. Referência: Unidade</p>	1.000	Un	20,97	20.970,00
16	<p><b>PÓ PARA ESTOMIA</b>  <b>DESCRIÇÃO:</b> Pó para estomia, indicado para uso na pele periestomal macerada, mantém a</p>	75	Un	45,00	3.375,00



	<p>pele seca, absorve a umidade local, exsudatos e secreções reduzindo a irritação, composto por carboximetilcelulose sódica (CMC), goma guar e goma xantina. Frasco com 25 g Referência: Unidade</p>				
17	<p><b>ANEL MOLDÁVEL PARA OSTOMIA/ESTOMIA</b> <b>DESCRIÇÃO:</b> Anel moldável indicado para nivelar distintas irregularidades cutâneas e promover o selamento seguro entre o estoma e a base adesiva do equipamento de estomia. Composto por Estireno-etileno/butileno, Etileno-propileno, Etileno-acetato de vinila, Polipropilenoglicol, isobutileno-buteno, Cera de Parafina, Óxido de Titânio, Hidroxietilcelulose, Polissacarídeos, Galactomanan, Carboximetilcelulose, Gelatina. O produto oferece dupla ação contra vazamentos, protege e se molda a pele ao redor do estoma. Diâmetro 48 mm e espessura 4.2mm. Não estéril. Referência: Unidade</p>	125	Un	13,00	1.625,00
18	<p><b>ADESIVO FLEXÍVEL PARA ADERÊNCIA DA BOLSA OSTOMIA</b> <b>DESCRIÇÃO:</b> Adesivo flexível, elástico e macio, forma em Y, para reforço à fixação e aderência do adesivo da bolsa de estomia e aumento da sensação de segurança. Possui bordas biseladas para maior conformidade aos contornos do corpo e desníveis da pele e ponto de remoção do filme protetor sinalizado, evitando o contato dos dedos com o adesivo. Composto de estireno-isopreno-estireno (SIS), poliestireno (PS), resina de hidrocarboneto hidrogenado, adipato de dioctilo (DOA), dióxido de titânio, carboximetilcelulose (CMC) e amido de batata. Protege a pele e absorve umidade, mantendo a pele seca. Referência: Unidade</p>	75	Un	6,54	490,50
19	<p><b>BARREIRA PROTETORA DE PELE EM FORMA DE PASTA</b> <b>DESCRIÇÃO:</b> Barreira protetora de pele em forma de pasta para o cuidado de estomas intestinais e urinários composta de estireno-isopreno-estireno (SIS), borracha de isopreno líquido, poliisobutileno (PIB), dióxido de silício coloidal, óleo mineral, pectina, gelatina, carboximetilcelulose sódica (CMC), dióxido de</p>	125	Un	106,00	13.250,00

<p>titânio, metilparabeno e etilparabeno. Indicada para o preenchimento de cavidades e dobras cutâneas ao redor do estoma, assegurando um ajuste preciso entre o estoma e a base adesiva e protegendo a pele do efluente do estoma. Sem álcool. Não arde. Não estéril. Tubo de 60 g, embalado individualmente em caixa com 1 unidade com aplicador. Referência: Unidade</p>				
---	--	--	--	--

Assinatura: 21/11/2022 Vigência: 20/11/2023

**PROCESSO Nº 279/22 - PREGÃO ELETRÔNICO Nº 152/22 - ATA DE REGISTRO Nº 278/22**

**OBJETO:** Registro de Preços para futura aquisição de insumos para a manutenção das atividades do Departamento de Tecnologia da Informação junto a todas as Secretarias Municipais.

**DETENTORA: CARLOS EDUARDO RODRIGUES MARQUES 31712117858**

**Cota Principal – Aberto para todos os tipos de empresa**

Item	Especificação	Qtd	Un	Valor Unitário	Valor Total
10	<p>SSD M.2 NVME 500GB                      -Formato: M 2 2280;                      -Capacidade: 500 GB ou superior; 20 Un                      -Interface: NVMe PCIe geração 3.0 x 4 pistas;                      -Leituras sequenciais: mínimo de 3000 MB/s;                      -Gravações sequenciais: mínimo de 2300 MB/s;                      -4k IOPS                      -Leitura randômica: 380k (mínimo)                      -Escrita randômica: 380k (mínimo)                      -Expectativa de vida útil (MTTF): 1.5 milhão de horas (mínimo)                      TBW: mínimo de 300 TB                      Garantia do fabricante: no mínimo 36 (trinta e seis) meses.</p>	15	Pc	474,00	7.110,00

**Cota Reservada para ME, EPP, MEI**

Item	Especificação	Qtd	Un	Valor Unitário	Valor Total
23	<p>SSD M.2 NVME 500GB                      -Formato: M 2 2280;                      -Capacidade: 500 GB ou superior; 20 Un                      -Interface: NVMe PCIe geração 3.0 x 4 pistas;                      -Leituras sequenciais: mínimo de 3000 MB/s;                      -Gravações sequenciais: mínimo de 2300 MB/s;                      -4k IOPS                      -Leitura randômica: 380k (mínimo)                      -Escrita randômica: 380k (mínimo)</p>	05	Pc	474,00	2.370,00

-Expectativa de vida útil (MTTF): 1.5 milhão de horas (mínimo) TBW: mínimo de 300 TB Garantia do fabricante: no mínimo 36 (trinta e seis) meses.				
--	--	--	--	--

Assinatura: 07/11/2022 Vigência: 06/11/2023

**PROCESSO Nº 279/22 - PREGÃO ELETRÔNICO Nº 152/22 - ATA DE REGISTRO Nº 276/22**

**OBJETO:** Registro de Preços para futura aquisição de insumos para a manutenção das atividades do Departamento de Tecnologia da Informação junto a todas as Secretarias Municipais.

**DETENTORA: E. T. MACHIDA – ME.**

**Cota Principal – Aberto para todos os tipos de empresa**

Item	Especificação	Qtd	Un	Valor Unitário	Valor Total
01	BATERIA 9 V Bateria 9 V, alcalina, embalagem blister de abertura fácil, adequado para dispositivos de alto desempenho, ideal para produtos eletrônicos de utilização diária.	08	Un	8,00	64,00
02	BATERIA DE LÍTHIUM CR 2032 3 V	75	Un	1,84	138,00
03	CAIXA DE SOM PARA PC Especificações mínimas: -Potência (RMS) 3W x 2 -Frequência 150Hz – 20KHz -Sensibilidade de entrada 650mV +/- 50mV -Entrada de energia 5V DC -Botão de volume de fácil acesso -Conectividade USB (energia) e P2 (Áudio)	23	Un	39,00	897,00
06	MEMÓRIA PARA DESKTOP DDR III 8GB Capacidade: 8gb Tecnologia: DDR3 – SO-DIMM Frequência: 1600Mhz (PC3-12800) Número de vias: 204 pinos	188	Un	210,00	39,480,00
07	PASTA TÉRMICA – MÍNIMO DE 4 G Condutividade térmica (W/mK) maior ou igual a 2,5 W/mK (IDO 8301:1991) Peso de no mínimo: 4 gramas Garantia de 03 meses	09	Un	14,90	134,10

**Cota Reservada para ME, EPP, MEI**

Item	Especificação	Qtd	Un	Valor	Valor
------	---------------	-----	----	-------	-------

				Unitário	Total
14	BATERIA 9 V Bateria 9 V, alcalina, embalagem blister de abertura fácil, adequado para dispositivos de alto desempenho, ideal para produtos eletrônicos de utilização diária.	02	Un	8,00	16,00
15	BATERIA DE LÍTHIUM CR 2032 3 V	25	Un	1,84	46,00
16	CAIXA DE SOM PARA PC Especificações mínimas: -Potência (RMS) 3W x 2 -Frequência 150Hz – 20KHz -Sensibilidade de entrada 650mV +/- 50mV -Entrada de energia 5V DC -Botão de volume de fácil acesso -Conectividade USB (energia) e P2 (Áudio)	07	Un	39,00	273,00
20	PASTA TÉRMICA – MÍNIMO DE 4 G Condutividade térmica (W/mK) maior ou igual a 2,5 W/mK (IDO 8301:1991) Peso de no mínimo: 4 gramas Garantia de 03 meses	03	Un	14,90	44,70

Assinatura: 07/11/2022 Vigência: 06/11/2023

**PROCESSO Nº 279/22 - PREGÃO ELETRÔNICO Nº 152/22 - ATA DE REGISTRO Nº 280/22**

**OBJETO:** Registro de Preços para futura aquisição de insumos para a manutenção das atividades do Departamento de Tecnologia da Informação junto a todas as Secretarias Municipais.

**DETENTORA: EDNA TODAO GONÇALVES 03854793952**

**Cota Principal – Aberto para todos os tipos de empresa**

Item	Especificação	Qtd	Un	Valor Unitário	Valor Total
08	PLACA DE REDE GIGABIT COM 4 PORTAS Possuir 04 (quatro) interfaces de rede RJ-45 através de controladoras integradas; -As interfaces de rede devem ser padrão Gigabit Ethernet com tecnologia TOE (TCP/IP Offload Engine) ou tecnologia similar como: Large Send Offload (LSO), TCPSegmentation Offload (TSO); -Operar automaticamente nas velocidades de comunicação de 10/100/1000 Mbps, modulo full-duplex; -Suportar boot iSCSI; -Suportar boot através de PXE;	04	Un	1.640,00	6.560,00

<p>-Suportar MSIX e RSS para redução de overhead e otimização do uso de CPU; -Virtual LANs (IEEE 802, 1q) e Flow Control (IEEE 802.3x); -Suportar jumbo frame, IPv4 e IPv6; -Suportar Link aggregation (802.3ad) ou NIC Teaming; -Suporte para VMware NetQueue e Microsoft VMQ; -Suportar VMDq (“Virtual Machine Device Queues”) -Suportar SR-IOV -Suportar Particionamento de Portas Flexíveis (FPP) -Suportar On-Chip QOS e Gerenciamento de tráfego. Compatibilidade: -Deve ser compatível com slot PCI Express de 4x; -Deve ser compatível com perfil baixo e alto, acompanhando os espelhos para utilização das duas formas; -Deve ser compatível com, ao menos, os seguintes sistemas operacionais: -Linux: Ubuntu 18.04 (LTS), RHEL 7 -Windows: 2008R2 e 2016 -FreeBSD 11.2, devendo ser compatível com o driver igb (4) -Garantia: O prazo de garantia será de, no mínimo, 12 (doze) meses.</p>	
---	--

#### Cota Reservada para ME, EPP, MEI

Item	Especificação	Qtd	Un	Valor Unitário	Valor Total
19	MEMÓRIA PARA DESKTOP DDR III 8GB Capacidade: 8gb Tecnologia: DDR3 – SO-DIMM Frequência: 1600Mhz (PC3-12800) Número de vias: 204 pinos	62	Un	169,00	10.478,00
21	PLACA DE REDE GIGABIT COM 4 PORTAS Possuir 04 (quatro) interfaces de rede RJ-45 através de controladoras integradas; -As interfaces de rede devem ser padrão Gigabit Ethernet com tecnologia TOE (TCP/IP Offload Engine) ou tecnologia similar como: Large Send Offload (LSO), TCPSegmentation Offload (TSO);	01	Un	1.640,00	1.640,00

	<ul style="list-style-type: none"> <li>-Operar automaticamente nas velocidades de comunicação de 10/100/1000 Mbps, modulo full-duplex;</li> <li>-Suportar boot iSCSI;</li> <li>-Suportar boot através de PXE;</li> <li>-Suportar MSIX e RSS para redução de overhead e otimização do uso de CPU;</li> <li>-Virtual LANs (IEEE 802, 1q) e Flow Control (IEEE 802.3x);</li> <li>-Suportar jumbo frame, IPv4 e IPv6;</li> <li>-Suportar Link aggregation (802.3ad) ou NIC Teaming;</li> <li>-Suporte para VMware NetQueue e Microsoft VMQ;</li> <li>-Suportar VMDq ("Virtual Machine Device Queues")</li> <li>-Suportar SR-IOV</li> <li>-Suportar Particionamento de Portas Flexíveis (FPP)</li> <li>-Suportar On-Chip QOS e Gerenciamento de tráfego.</li> </ul> <p>Compatibilidade:</p> <ul style="list-style-type: none"> <li>-Deve ser compatível com slot PCI Express de 4x;</li> <li>-Deve ser compatível com perfil baixo e alto, acompanhando os espelhos para utilização das duas formas;</li> <li>-Deve ser compatível com, ao menos, os seguintes sistemas operacionais:</li> <li>-Linux: Ubuntu 18.04 (LTS), RHEL 7</li> <li>-Windows: 2008R2 e 2016</li> <li>-FreeBSD 11.2, devendo ser compatível com o driver igb (4)</li> <li>-Garantia: O prazo de garantia será de, no mínimo, 12 (doze) meses.</li> </ul>				
24	<p>WEBCAM COM MICROFONE INTEGRADO</p> <p>Especificações Mínimas:</p> <ul style="list-style-type: none"> <li>-Câmera de vídeo digital (webcam) para PC.</li> <li>-Capacidade de capturar vídeos coloridos com resolução mínima 720p.</li> <li>-Taxa de quadros mínimos de 30fps.</li> <li>-Lente com ajuste de foco.</li> <li>-Sensor CMOS de alta qualidade.</li> <li>-microfone integrado (indispensável).</li> <li>-Interface USB com detecção automática (plug and play)</li> <li>-Deverá conter todos os cabos e dispositivos necessários à conexão com o computador.</li> </ul>	05	Un	130,00	650,00

-Garantia: O prazo de garantia será de, no mínimo, 12 (doze) meses.				
---	--	--	--	--

Assinatura: 07/11/2022 Vigência: 06/11/2023

**PROCESSO Nº 279/22 - PREGÃO ELETRÔNICO Nº 152/22 - ATA DE REGISTRO Nº 279/22**

**OBJETO:** Registro de Preços para futura aquisição de insumos para a manutenção das atividades do Departamento de Tecnologia da Informação junto a todas as Secretarias Municipais.

**DETENTORA: F.S. COMÉRCIO E SERVIÇOS EIRELI**

**Cota Principal – Aberto para todos os tipos de empresa**

Item	Especificação	Qtd	Un	Valor Unitário	Valor Total
11	<p>WEBCAM COM MICROFONE INTEGRADO</p> <p>Especificações Mínimas:</p> <ul style="list-style-type: none"> <li>-Câmera de vídeo digital (webcam) para PC.</li> <li>-Capacidade de capturar vídeos coloridos com resolução mínima 720p.</li> <li>-Taxa de quadros mínimos de 30fps.</li> <li>-Lente com ajuste de foco.</li> <li>-Sensor CMOS de alta qualidade.</li> <li>-microfone integrado (indispensável).</li> <li>-Interface USB com detecção automática (plug and play)</li> <li>-Deverá conter todos os cabos e dispositivos necessários à conexão com o computador.</li> <li>-Garantia: O prazo de garantia será de, no mínimo, 12 (doze) meses.</li> </ul>	15	Un	131,00	1.965,00
13	<p>MEMÓRIA PARA NOTEBOOK DDR III LOW VOLTAGE 8GB</p> <p>Especificações mínimas:</p> <ul style="list-style-type: none"> <li>-Capacidade: 8GB</li> <li>-Tecnologia: DDR3L</li> <li>-Suporte a tensões de 1,35V e 1,5V</li> <li>-Frequência: 1600MHz (PC3L12800)</li> <li>-Número de vias: 240 pinos</li> <li>-Garantia: 12 meses</li> </ul>	23	Un	165,00	3.795,00

**Cota Reservada para ME, EPP, MEI**

Item	Especificação	Qtd	Un	Valor Unitário	Valor Total
26	<p>MEMÓRIA PARA NOTEBOOK DDR III LOW VOLTAGE 8GB</p> <p>Especificações mínimas:</p> <ul style="list-style-type: none"> <li>-Capacidade: 8GB</li> </ul>	07	Un	165,00	1.155,00

-Tecnologia: DDR3L -Suporte a tensões de 1,35V e 1,5V -Frequência: 1600MHz (PC3L12800) -Número de vias: 240 pinos -Garantia: 12 meses				
---	--	--	--	--

Assinatura: 07/11/2022 Vigência: 06/11/2023

**PROCESSO Nº 279/22 - PREGÃO ELETRÔNICO Nº 152/22 - ATA DE REGISTRO Nº 277/22**

**OBJETO:** Registro de Preços para futura aquisição de insumos para a manutenção das atividades do Departamento de Tecnologia da Informação junto a todas as Secretarias Municipais.

**DETENTORA: IVANETE APARECIDA MIRANDA**

**Cota Principal – Aberto para todos os tipos de empresa**

Item	Especificação	Qtd	Un	Valor Unitário	Valor Total
04	FILTRO DE LINHA Especificações mínimas: -Deve possuir no mínimo, 5 tomadas no padrão NBR 14136 -Tensão de entrada: Bivolt -Corrente Nominal: 10A -Proteções: sobrecarga, curto circuito e surtos de energia -Deve possuir disjuntor que desarma automaticamente em caso de anormalidade. O disjuntor dever ser rearmável, eliminando assim a necessidade de fusível. -Indicador luminoso de funcionamento. -Atenuação de ruídos e interferências (150kHz a100mHz) de no mínimo 40dB. -Corrente de descarga (capacidade de absorção) máxima @ 8/20 us de, no mínimo, 2,5 kA	68	Un	39,00	2.562,00

Assinatura: 07/11/2022 Vigência: 06/11/2023

**PROCESSO Nº 281/22 - PREGÃO ELETRÔNICO Nº 154/22 - ATA DE REGISTRO Nº 295/22**

**OBJETO:** Registro de Preços para futura aquisição de gêneros alimentícios que serão utilizados no preparo do Café da Manhã dos funcionários públicos da Garagem Municipal, Varrição, Velório Municipal e outros da Secretaria de Serviços.

**DETENTORA: FBS ALIMENTOS EIRELI – EPP**

**COTA PRINCIPAL – ABERTO PARA TODOS OS TIPOS DE EMPRESA**

Item	Especificação	Qtd	Un	Valor Unitário	Valor Total
------	---------------	-----	----	----------------	-------------



08	<p><b>PÃO TIPO HOT DOG (50 gramas)</b> – enriquecido com vitaminas e minerais, com peso líquido de 50 gramas cada unidade, acondicionado em embalagem primária sendo saco plástico atóxico, resistente e fechado, embalagem secundária para transporte sendo caixas de papelão, o pão deverá ser fabricado com matéria-prima de primeira qualidade, isentas de matéria terrosa, parasitos e em perfeito estado de conservação, o pão deverá ser livre de gordura trans, prazo de validade mínimo de 08 (oito) dias a partir da data de fabricação, será rejeitado o pão queimado ou mal cozido, no rótulo da embalagem inicial, deverá constar, de forma clara e indelével a identificação do produto contendo: marca, razão social, CNPJ e endereço do fabricante, lote, data de validade ou prazo máximo para consumo, ingredientes do produto, informações nutricionais e peso líquido.</p>	42.375	Un	1,19	50.426,2 5
----	--	--------	----	------	---------------

**COTA RESERVADA ME, EPP, MEI**

Item	Especificação	Qtd	Un	Valor Unitário	Valor Total
17	<p><b>PÃO TIPO HOT DOG (50 gramas)</b> – enriquecido com vitaminas e minerais, com peso líquido de 50 gramas cada unidade, acondicionado em embalagem primária sendo saco plástico atóxico, resistente e fechado, embalagem secundária para transporte sendo caixas de papelão, o pão deverá ser fabricado com matéria-prima de primeira qualidade, isentas de matéria terrosa, parasitos e em perfeito estado de conservação, o pão deverá ser livre de gordura trans, prazo de validade mínimo de 08 (oito) dias a partir da data de fabricação, será rejeitado o pão queimado ou mal cozido, no rótulo da embalagem inicial, deverá constar, de forma clara e indelével a identificação do produto contendo: marca, razão social, CNPJ e endereço do fabricante, lote, data de validade ou prazo máximo para consumo, ingredientes do produto, informações nutricionais e peso líquido.</p>	14.125	Un	1,19	16.808,7 5

**Assinatura: 21/11/2022 Vigência: 20/11/2023**

**PROCESSO Nº 281/22 - PREGÃO ELETRÔNICO Nº 154/22 - ATA DE REGISTRO Nº 296/22**

**OBJETO:** Registro de Preços para futura aquisição de gêneros alimentícios que serão utilizados no preparo do Café da Manhã dos funcionários públicos da Garagem Municipal, Varrição, Velório Municipal e outros da Secretaria de Serviços.

**DETENTORA: JRL TRANSPORTES FARTURA EIRELI**

**COTA PRINCIPAL – ABERTO PARA TODOS OS TIPOS DE EMPRESA**

Item	Especificação	Qtd	Un	Valor Unitário	Valor Total
01	<b>AÇÚCAR CRISTAL</b> – Açúcar cristal branco – embalagem plástica de 5 kg tipo peneirado, branco, de 1ª (primeira) qualidade, com todas as informações pertinentes ao produto, previsto na legislação vigente, constando data de fabricação e validade mínima de 12 (doze) meses nos pacotes individuais. Aparência, cor e cheiros próprios do tipo de açúcar.	2.063	Pct	15,90	32.801,70
02	<b>CHÁ MATE</b> – composto basicamente por folhas e talos de erva mate tostada. Embalagem de 250 gramas. Rotulagem: O produto deverá ser rotulado de acordo com a legislação vigente.	600	Cx	4,20	2.520,00
03	<b>ACHOCOLATADO EM PÓ</b> – achocolatado em pó, enriquecido com vitaminas. Sem glúten. Aparência pó homogêneo e sabor e cheiro próprios, embalado em sacos de polietileno atóxico ou lata de 400 gramas, resistente e isento de danos, reembalados secundariamente em material resistente e reforçado.	375	Pct	4,99	1.871,25
04	<b>BISCOITO DOCE TIPO MAISENA</b> – sem gordura trans. Características: cor, odor, sabor e textura característica. O produto deve estar acondicionado em embalagem primária plástica, de polipropileno, resistente, atóxica, lacrada, contendo 400 gramas, reembalados em embalagem secundária de caixa de papelão reforçado, pesando até 06 kg.	375	Pct	7,31	2.741,25
05	<b>BISCOITO SALGADO TIPO CREAM CRACKER</b> – sem gordura trans. Características: cor, odor, sabor e textura característica, o produto deve estar acondicionado em embalagem primária plástica, de polipropileno, resistente, atóxica, lacrada, contendo 400 gramas. Reembalados em embalagem secundária de caixa de papelão reforçado, pesando até 06 kg.	375	Pct	5,53	2.073,75

06	<p><b>MARGARINA CREMOSA COM SAL</b> – deverá ser de primeira linha, deverá ser livre de gorduras trans e colesterol, sem glúten, isento de ranço, bolor, e outras características indesejáveis, deve apresentar aspecto homogêneo, uniforme, de cor amarela clara. Embalagem primária: pote plástico atóxico e resistente com lacre de proteção intacto, pesando 500 gramas. Embalagem secundária: caixa de papelão tipo duplex, reforçada e resistente, pesando 6 kg trazendo a data de fabricação, número de lote e condições de armazenagem.</p>	375	Un	6,98	2.617,50
07	<p><b>LEITE EM PÓ INTEGRAL INSTANTÂNEO E VITAMINADO</b> – sem glúten, deve estar embalado em pacotes ou lata de 400 gramas, resistente e isento de danos, reembalados secundariamente em material resistente e reforçado.</p>	1.125	Pct	14,94	16.807,50
09	<p><b>PÓ DE CAFÉ</b> – Café em pó homogêneo, torrado e moído, de primeira qualidade, grãos selecionados; do tipo SUPERIOR; tipo de café: 100% café arábica; torração média; bebida: dura, não se admitindo Rio e Rio Zona; sabor intenso (“café forte”); sem amargor; nível mínimo de qualidade global do café de 6,5 pontos, que deverá ser comprovado mediante apresentação de Certificado no PQC – Programa de Qualidade do Café, da Associação Brasileira do Café (ABIC), em plena validade, ou, na ausência deste, apresentação de laudo de análise do produto emitido por laboratório credenciado na ABIC ou, ainda, laudo de análise do produto emitido por laboratório habilitado pela Rede Brasileira de Laboratórios Analíticos de Saúde (REBLAS/ANVISA) comprovando a qualidade do produto. Embalagem tipo alto-vácuo, pacote tipo tijolinho, atóxica, limpa, íntegra, ou seja, sem rasgos, sem amassados, sem estufamentos, sem trincas, sem quebras, sem ferrugem. O alimento não deve estar em contato direto com papelão, jornal, revistas, papel ou plástico reciclado ou outro material não higiênico ou impróprio para embalar alimentos, e sem outras injúrias que comprometam o acondicionamento adequado do produto. Pacote tipo tijolinho contendo 500 gramas.</p>	2.700	Pct	17,10	46.170,00

**COTA RESERVADA ME, EPP, MEI**

Item	Especificação	Qtd	Un	Valor Unitário	Valor Total
10	<b>AÇÚCAR CRISTAL</b> – Açúcar cristal branco – embalagem plástica de 5 kg tipo peneirado, branco, de 1ª (primeira) qualidade, com todas as informações pertinentes ao produto, previsto na legislação vigente, constando data de fabricação e validade mínima de 12 (doze) meses nos pacotes individuais. Aparência, cor e cheiros próprios do tipo de açúcar.	687	Pct	15,90	10.923,30
11	<b>CHÁ MATE</b> – composto basicamente por folhas e talos de erva mate tostada. Embalagem de 250 gramas. Rotulagem: O produto deverá ser rotulado de acordo com a legislação vigente.	200	Cx	4,20	840,00
12	<b>ACHOCOLATADO EM PÓ</b> – achocolatado em pó, enriquecido com vitaminas. Sem glúten. Aparência pó homogêneo e sabor e cheiro próprios, embalado em sacos de polietileno atóxico ou lata de 400 gramas, resistente e isento de danos, reembalados secundariamente em material resistente e reforçado.	125	Pct	4,99	623,75
13	<b>BISCOITO DOCE TIPO MAISENA</b> – sem gordura trans. Características: cor, odor, sabor e textura característica. O produto deve estar acondicionado em embalagem primária plástica, de polipropileno, resistente, atóxica, lacrada, contendo 400 gramas, reembalados em embalagem secundária de caixa de papelão reforçado, pesando até 06 kg.	125	Pct	7,31	913,75
14	<b>BISCOITO SALGADO TIPO CREAM CRACKER</b> – sem gordura trans. Características: cor, odor, sabor e textura característica, o produto deve estar acondicionado em embalagem primária plástica, de polipropileno, resistente, atóxica, lacrada, contendo 400 gramas. Reembalados em embalagem secundária de caixa de papelão reforçado, pesando até 06 kg.	125	Pct	5,53	691,25
15	<b>MARGARINA CREMOSA COM SAL</b> – deverá ser de primeira linha, deverá ser livre de gorduras trans e colesterol, sem glúten, isento de ranço, bolor, e outras características indesejáveis, deve apresentar aspecto homogêneo, uniforme, de cor amarela clara.	125	Un	6,98	872,50

	Embalagem primária: pote plástico atóxico e resistente com lacre de proteção intacto, pesando 500 gramas. Embalagem secundária: caixa de papelão tipo duplex, reforçada e resistente, pesando 6 kg trazendo a data de fabricação, número de lote e condições de armazenagem.				
16	<b>LEITE EM PÓ INTEGRAL INSTANTÂNEO E VITAMINADO</b> – sem glúten, deve estar embalado em pacotes ou lata de 400 gramas, resistente e isento de danos, reembalados secundariamente em material resistente e reforçado.	375	Pct	14,94	5.602,50
18	<b>PÓ DE CAFÉ</b> – Café em pó homogêneo, torrado e moído, de primeira qualidade, grãos selecionados; do tipo SUPERIOR; tipo de café: 100% café arábica; torração média; bebida: dura, não se admitindo Rio e Rio Zona; sabor intenso (“café forte”); sem amargor; nível mínimo de qualidade global do café de 6,5 pontos, que deverá ser comprovado mediante apresentação de Certificado no PQC – Programa de Qualidade do Café, da Associação Brasileira do Café (ABIC), em plena validade, ou, na ausência deste, apresentação de laudo de análise do produto emitido por laboratório credenciado na ABIC ou, ainda, laudo de análise do produto emitido por laboratório habilitado pela Rede Brasileira de Laboratórios Analíticos de Saúde (REBLAS/ANVISA) comprovando a qualidade do produto. Embalagem tipo alto-vácuo, pacote tipo tijolinho, atóxica, limpa, íntegra, ou seja, sem rasgos, sem amassados, sem estufamentos, sem trincas, sem quebras, sem ferrugem. O alimento não deve estar em contato direto com papelão, jornal, revistas, papel ou plástico reciclado ou outro material não higiênico ou impróprio para embalar alimentos, e sem outras injúrias que comprometam o acondicionamento adequado do produto. Pacote tipo tijolinho contendo 500 gramas.	900	Pct	17,10	15.390,00

Assinatura: 21/11/2022 Vigência: 20/11/2023

**PROCESSO Nº 289/22 - PREGÃO ELETRÔNICO Nº 159/22 - ATA DE REGISTRO Nº 294/22**

**OBJETO:** Registro de Preços objetivando contratação de empresa especializada para manutenção preventiva e corretiva para os Equipamentos da Secretaria de Serviços.

**DETENTORA: FORTTSERRAS COMÉRCIO DE MÁQUINAS E EQUIPAMENTOS LTDA**

Item	Qty	Un	Descritivo	Valor Unitário	Valor Total
01	2.500	Horas	Serviço de manutenção preventiva e corretiva de equipamentos (hora): Fornecimento de mão de obra de manutenção preventiva e corretiva de equipamentos tais como: soprador de folhas, moto-poda, cortador de grama, motosserra, roçadeira de corte lateral, trator giro zero e demais equipamentos, pertencentes à manutenção e limpeza pública constando das seguintes marcas: FERRIS, TOYAMA, STIHL, HUSQVAMA, TRAPP, entre outras.	215,00	537.500,00

Assinatura: 16/11/2022 Vigência: 15/11/2023

**PROCESSO Nº 288/22 - PREGÃO ELETRÔNICO Nº 161/22 - ATA DE REGISTRO Nº 297/22**

**OBJETO:** Registro de Preços para futura aquisição de ARLA 32 para Frota Municipal.

**DETENTORA: PAULO DURVAL MARTINS PEAIRO NETO**

Item	DESCRIÇÃO	Qty	Un	Valor Unitário	Valor Total
01	ARLA 32 – Galão de 20 litros	200	Galão	85,80	17.160,00

Assinatura: 16/11/2022 Vigência: 15/11/2023

**PROCESSO Nº 295/22 - PREGÃO ELETRÔNICO Nº 162/22 - ATA DE REGISTRO Nº 288/22**

**OBJETO:** Registro de Preços para eventual aquisição de cadeiras de roda, cadeiras de banho, muletas e andador.

**DETENTORA: CIRÚRGICA AURORA PRODUTOS HOSPITALARES LTDA**

**COTA PRINCIPAL – ABERTO PARA TODOS OS TIPOS DE EMPRESA**

Item	Especificação	Qty	Un	Valor Unitário	Valor Total
01	<b>CADEIRA DE RODAS</b> Construída em aço, pintura epóxi, estofamento em courvin, rodas traseiras de 24, rodas maciças, injetadas em nylon, almofada de espuma injetada, rodas dianteiras de 6, pés e braços removíveis, capacidade para até 90 kg, largura do assento 40 a 45 cm.	38	Un	489,00	18.582,00
07	<b>ANDADOR ARTICULADO DOBRÁVEL OBESO</b> Alumínio, apoio de mão de borracha, dobrável	19	Un	182,00	3.458,00

	com rolagem de altura, capacidade até 130 quilos. Informações do produto 83 cm de comprimento, 52,5 de largura 2,660 quilos peso médio.				
--	---	--	--	--	--

#### COTA RESERVADA ME, EPP, MEI

Item	Especificação	Qtd	Un	Valor Unitário	Valor Total
08	<b>CADEIRA DE RODAS</b> Construída em aço, pintura epóxi, estofamento em courvin, rodas traseiras de 24, rodas maciças, injetadas em nylon, almofada de espuma injetada, rodas dianteiras de 6, pés e braços removíveis, capacidade para até 90 kg, largura do assento 40 a 45 cm.	12	Un	489,00	5.868,00
13	<b>ANDADOR ARTICULADO 3X1 DOBRÁVEL</b> Alumínio, apoio de mão de borracha dobrável com regulagem de altura, capacidade para 90 quilos aproximadamente abertura máxima 65 cm de altura máxima 87 cm, altura mínima 77 cm.	07	Un	139,99	979,93
14	<b>ANDADOR ARTICULADO DOBRÁVEL OBESO</b> Alumínio, apoio de mão de borracha, dobrável com rolagem de altura, capacidade até 130 quilos. Informações do produto 83 cm de comprimento, 52,5 de largura 2,660 quilos peso médio.	06	Un	182,00	1.092,00

Assinatura: 07/11/2022 Vigência: 06/11/2023

#### PROCESSO Nº 295/22 - PREGÃO ELETRÔNICO Nº 162/22 - ATA DE REGISTRO Nº 286/22

**OBJETO:** Registro de Preços para eventual aquisição de cadeiras de roda, cadeiras de banho, muletas e andador.

**DETENTORA:** CSMED PRODUTOS MÉDICO-HOSPITALARES LTDA

#### COTA RESERVADA ME, EPP, MEI

Item	Especificação	Qtd	Un	Valor Unitário	Valor Total
10	<b>CADEIRA DE BANHO</b> Confeccionada em aço-carbono ideal para uso sanitário e chuveiro. Assento sanitário removível, também os apoios para os braços removíveis, apoio para os pés escamoteáveis (rebatíveis). Freios bilaterais e rodas traseiras aro 06	12	Un	249,93	2.999,16

giratórias com pneus maciços e rodas traseiras aro 06 com pneus maciços posicionadas na parte interna da cadeira, encosto em nylon.				
---	--	--	--	--

Assinatura: 07/11/2022 Vigência: 06/11/2023

**PROCESSO Nº 295/22 - PREGÃO ELETRÔNICO Nº 162/22 - ATA DE REGISTRO Nº 284/22**

**OBJETO:** Registro de Preços para eventual aquisição de cadeiras de roda, cadeiras de banho, muletas e andador.

**DETENTORA:** LONDRIHOSP IMPORTAÇÃO E EXPORTAÇÃO DE PRODUTOS MÉDICO HOSPITALARES EIRELI.

**COTA PRINCIPAL – ABERTO PARA TODOS OS TIPOS DE EMPRESA**

Item	Especificação	Qtd	Un	Valor Unitário	Valor Total
02	<b>CADEIRA DE RODAS PARA OBESO</b> Construída em aço, pintura epóxi, estofamento em courvin, rodas traseiras de 24, rodas maciças, injetadas em nylon, almofada espuma injetada, rodas dianteiras de 6, pés e braços removíveis, capacidade para 130 kg ou mais, largura do assento 52 a 60 cm.	19	Un	1.190,00	22.610,00
04	<b>CADEIRA DE BANHO OBESO</b> Cadeira de banho tamanho especial para pacientes obesos de no mínimo 130 kg. Aço em pintura epóxi, apoio para braços fixo, apoio para pés retrátil, indicada para usuários de 130 kg ou mais, altura 98 cm, comprimento 79 cm. Largura do assento 49 cm, largura total 57 cm, profundidade do assento 42 cm, uso para sanitário e chuveiro.	19	Un	395,00	7.505,00
06	<b>ANDADOR ARTICULADO 3X1 DOBRÁVEL</b> Alumínio, apoio de mão de borracha dobrável com regulagem de altura, capacidade para 90 quilos aproximadamente abertura máxima 65 cm de altura máxima 87 cm, altura mínima 77 cm.	23	Un	140,00	3.220,00

**COTA RESERVADA ME, EPP, MEI**

Item	Especificação	Qtd	Un	Valor Unitário	Valor Total
09	<b>CADEIRA DE RODAS PARA OBESO</b> Construída em aço, pintura epóxi, estofamento em courvin, rodas traseiras de 24, rodas maciças, injetadas em nylon, almofada espuma injetada, rodas dianteiras de 6, pés e braços removíveis, capacidade para 130 kg ou mais,	06	Un	1.190,00	7.140,00



	largura do assento 52 a 60 cm.				
11	<b>CADEIRA DE BANHO OBESO</b> Cadeira de banho tamanho especial para pacientes obesos de no mínimo 130 kg. Aço em pintura epóxi, apoio para braços fixo, apoio para pés retrátil, indicada para usuários de 130 kg ou mais, altura 98 cm, comprimento 79 cm. Largura do assento 49 cm, largura total 57 cm, profundidade do assento 42 cm, uso para sanitário e chuveiro.	06	Un	395,00	2.370,00

Assinatura: 07/11/2022 Vigência: 06/11/2023

**PROCESSO Nº 295/22 - PREGÃO ELETRÔNICO Nº 162/22 - ATA DE REGISTRO Nº 285/22**

**OBJETO:** Registro de Preços para eventual aquisição de cadeiras de roda, cadeiras de banho, muletas e andador.

**DETENTORA: MEDEFE PRODUTOS MEDICO-HOSPITALARES LTDA**

**COTA PRINCIPAL – ABERTO PARA TODOS OS TIPOS DE EMPRESA**

Item	Especificação	Qtd	Un	Valor Unitário	Valor Total
03	<b>CADEIRA DE BANHO</b> Confeccionada em aço-carbono ideal para uso sanitário e chuveiro. Assento sanitário removível, também os apoios para os braços removíveis, apoio para os pés escamoteáveis (rebatíveis). Freios bilaterais e rodas traseiras aro 06 giratórias com pneus maciços e rodas traseiras aro 06 com pneus maciços posicionadas na parte interna da cadeira, encosto em nylon.	38	Un	249,93	9.497,34

Assinatura: 07/11/2022 Vigência: 06/11/2023

**PROCESSO Nº 295/22 - PREGÃO ELETRÔNICO Nº 162/22 - ATA DE REGISTRO Nº 287/22**

**OBJETO:** Registro de Preços para eventual aquisição de cadeiras de roda, cadeiras de banho, muletas e andador.

**DETENTORA: PROMEDI DISTRIBUIDORA DE PRODUTOS HOSPITALARES LTDA**

**COTA PRINCIPAL – ABERTO PARA TODOS OS TIPOS DE EMPRESA**

Item	Especificação	Qtd	Un	Valor Unitário	Valor Total
05	<b>MULETA REGULÁVEL</b> Muleta axilar em alumínio com regulagem de altura através de pinos com engate rápido. Leve, segura e de fácil manuseio, estrutura em alumínio anodizado fosco, apoio de mão em	23	Un	81,99	1.885,77

	poliuretano expandido, apoio para axila em PVC injetado, regulagens de altura com duplo pino de engate rápido, 05 regulagens de apoio de mão através de parafuso e borboleta, ponteira em borracha natural, capacidade de sustentação mínima de 90 kg, tamanho médio, regulagem de 1,14 à 1,37 metro.				
--	---	--	--	--	--

### COTA RESERVADA ME, EPP, MEI

Item	Especificação	Qtd	Un	Valor Unitário	Valor Total
12	<b>MULETA REGULÁVEL</b> Muleta axilar em alumínio com regulagem de altura através de pinos com engate rápido. Leve, segura e de fácil manuseio, estrutura em alumínio anodizado fosco, apoio de mão em poliuretano expandido, apoio para axila em PVC injetado, regulagens de altura com duplo pino de engate rápido, 05 regulagens de apoio de mão através de parafuso e borboleta, ponteira em borracha natural, capacidade de sustentação mínima de 90 kg, tamanho médio, regulagem de 1,14 à 1,37 metro.	07	Un	81,99	573,93

Assinatura: 07/11/2022 Vigência: 06/11/2023

PROCESSO Nº 302/22 - PREGÃO ELETRÔNICO Nº 169/22 - ATA DE REGISTRO Nº 303/22

OBJETO: Registro de Preços para futura aquisição de Lixeiras para as UBS's e USF's.

DETENTORA: ZÉLIA MARIZA DOS SANTOS PEREIRA DE FREITAS

Item	DESCRIÇÃO	Qtd	Un	Valor Unitário	Valor Total
01	<b>LIXEIRA para lixo hospitalar</b> 60 litros em polipropileno com pedal e suporte de metal Produzida em polietileno de alta densidade resistente a impactos, possui corpo e tampa aditivados contra raios ultravioletas, formato redondo, lavável, resistente à punctura, ruptura e vazamento. Suporte produzido em aço-carbono galvanizado, com pintura eletrostática e proteção a corrosão, produzido para uso de alto impacto. Dimensão aproximadamente: 73 x 45 x 45 cm altura. Cor das lixeiras: branco	30	Un	212,00	6.360,00

Assinatura: 21/11/2022 Vigência: 20/11/2023

PROCESSO Nº 304/22 - PREGÃO ELETRÔNICO Nº 171/22 - ATA DE REGISTRO Nº 307/22

**OBJETO:** Registro de Preços para futura aquisição de câmara de vacina e freezer para atender os Setores da Vigilância Epidemiológica e demais Unidades de Saúde.

**DETENTORA:** NOVAINSTRUMENTS EQUIPAMENTOS PARA LABORATÓRIO LTDA

**Cota Principal – Aberto para todos os tipos de empresa**

Item	Especificação	Qtd	Un	Valor Unitário	Valor Total
01	<p><b>CÂMARA DE VACINA DE 120 LITROS ÚTEIS OU 378 DOSES DE VACINA</b> Equipamento para vacina de uso diário, descrição:</p> <ul style="list-style-type: none"> <li>- Faixa de temperatura: +2º C a +8º C.</li> <li>- Capacidade: 120 litros úteis ou 378 doses.</li> <li>- Interior: 02 racks</li> <li>- Voltagem: 110/220 V – 50/60 Hz</li> <li>- Equipamento vertical, de formato externo e interno retangular, desenvolvido especificamente para a guarda científica.</li> <li>- Capacidade para armazenamento: mínimo de 120 litros úteis.</li> <li>- Refrigeração por compressor hermético, selado, de baixo consumo de energia, com sistema de circulação forçado de ar interno, garantindo uma maior homogeneidade na temperatura interna.</li> <li>- Degelo automático seco com evaporação de condensado sem trabalho adicional.</li> <li>- Câmara interna em aço inoxidável para longa vida útil e perfeita assepsia.</li> <li>- Quatro gavetas deslizantes com trilhos telescópicos para seu total deslocamento do interior da câmara, ou prateleiras removíveis e ajustáveis fabricadas em aço inoxidável.</li> <li>- Porta de vidro triplo tipo “no fog” ou “cega” por acesso vertical (visualização e precisão na retirada dos imunobiológicos, diminuindo o tempo de abertura da câmara e alteração na temperatura)</li> <li>Isolamento térmico mínimo de 70 mm nas paredes em poliuretano injetado expandido livre de CFC.</li> <li>- Equipado com 4 rodízios especiais com freio na parte frontal para fácil travamento.</li> <li>- Iluminação interna temporizada em LED de alta capacidade e vida útil, acionamento na abertura da porta ou externamente direto no painel com tempo programável pelo usuário.</li> <li>- Painel de comandos e controles frontal</li> </ul>	08	Un	6.166,00	49.3328,00

	<p>superior de fácil acesso, com sistema microprocessado pelo display em LCD ou LED, programável de 2°C a 8°C com temperatura controlada automaticamente a 4° C por solução diatérmica.</p> <ul style="list-style-type: none"> <li>– Alarme visual e sonoro dotado de bateria recarregável para registros de eventos de máxima e mínima temperatura, falta de energia, porta aberta e/ou ausência do pen drive diretamente no painel.</li> <li>– Silenciador do alarme sonoro de apenas um toque.</li> <li>– Sistema de redundância elétrico/eletrônico garantindo perfeito funcionamento do equipamento.</li> <li>– Sistema de bateria para acionamento dos alarmes na falta de energia.</li> <li>– Chave geral de energia – liga/desliga.</li> <li>– Equipamento disponível em 110 ou 220 volts, 50/60 Hz.</li> <li>– Sistema de auto check das funções eletrônicas programadas.</li> <li>– Registro na ANVISA classe II, com certificações de qualidade ISO 13485, FDA ou CE.</li> <li>– Manual do usuário em Português.</li> </ul>				
02	<p><b>CÂMARA DE VACINA DE 342 LITROS ÚTEIS OU 1.092 DOSES DE VACINA</b> Faixa de temperatura: +2°C a +8°C Capacidade: 342 litros úteis ou 1.092 doses. Interior: 04 a 06 gavetas, Voltagem: 110 / 220 V 50/60 Hz.</p> <ul style="list-style-type: none"> <li>- Equipamento vertical, de formato externo e interno retangular, desenvolvido especificamente para a guarda científica de vacinas.</li> <li>- Capacidade para armazenamento mínimo de 342 litros úteis.</li> <li>- Refrigeração por compressor hermético, selado, de baixo consumo de energia, com sistema de circulação forçado de ar interno, garantindo uma maior homogeneidade na temperatura interna.</li> <li>- Degelo seco automático com evaporação de condensado sem trabalho adicional.</li> <li>- Câmara interna construída em aço inoxidável para longa vida útil e perfeita assepsia.</li> <li>- 05 prateleiras e/ou gavetas deslizantes fabricadas em aço inoxidável com contra portas</li> </ul>	08	Un	10.498,00	83.984,00

	<p>em acrílico.</p> <ul style="list-style-type: none"> <li>- Porta de vidro triplo tipo “no fog” ou “cega”;(visualização e precisão na retirada dos imunobiológicos, diminuindo o tempo de abertura da câmara e alteração na temperatura)</li> <li>- Isolamento térmico mínimo de 70 mm nas paredes em poliuretano injetado expandido livre de CFC.</li> <li>- Equipado com 04 rodízios especiais com freio na parte frontal para fácil travamento.</li> <li>- Painel de comandos e controles frontal superior, de fácil acesso, com sistema microprocessado pelo display em LCD ou LED, programável de 2°C a 8°C com temperatura controlada automaticamente a 4°C por solução diatérmica.</li> <li>- Iluminação interna em LED de alta capacidade e vida útil, com acionamento na abertura da porta ou externamente no painel frontal.</li> <li>- Sistema de alarme visual e sonoro de máxima e mínima temperatura, falta de energia ou porta aberta, dotado de bateria recarregável.</li> <li>- Silenciador do alarme sonoro de apenas um toque.</li> <li>- Sistema de redundância elétrico/eletrônico, garantindo perfeito funcionamento do equipamento.</li> <li>- Sistema de bateria para acionamento dos alarmes na falta de energia.</li> <li>- Tampa frontal basculante para limpeza do sistema mecânico e filtros.</li> <li>- Chave geral de energia – liga/desliga.</li> <li>- Equipamento disponível em 110 ou 220 volts, 50/60 Hz.</li> <li>- Registro na ANVISA classe II, ISO 13485, FDA ou CE.</li> <li>- Manual do proprietário em Português.</li> <li>- Sistema de emergência para autonomia de 12 até 24 horas na falta de energia.</li> </ul>				
03	<p><b>CÂMARA DE VACINA DE 684 LITROS ÚTEIS OU 2.400 DOSES DE VACINA</b> Faixa de temperatura: +2°C a +8°C, Capacidade: 684 litros úteis ou 2.400 doses. Interior: 06 a 08 gavetas, Voltagem: 110 / 220 V 50/60 Hz.</p> <ul style="list-style-type: none"> <li>- Equipamento vertical, de formato externo e</li> </ul>	02	Un	13.100,00	26.200,00

interno retangular, desenvolvido especificamente para a guarda científica de vacina.

- Capacidade para armazenamento mínimo de 684 litros úteis.
- Refrigeração por compressor hermético, selado, de baixo consumo de energia, com sistema de circulação forçado de ar interno, garantindo uma maior homogeneidade na temperatura interna.
- Degelo seco automático com evaporação de condensado sem trabalho adicional.
- Câmara interna construída em aço inoxidável para longa vida útil e perfeita assepsia.
- 07 prateleiras e/ou gavetas deslizantes fabricadas em aço inoxidável com contra portas em acrílico.
- Porta de vidro triplo tipo “no fog” ou “cega”; (visualização e precisão na retirada dos imunobiológicos, diminuindo o tempo de abertura da câmara e alteração na temperatura)
- Isolamento térmico mínimo de 70 mm nas paredes poliuretano injetado expandido livre de CFC.
- Equipado com 04 rodízios especiais com freio na parte frontal para fácil travamento.
- Painel de comandos e controles frontal superior, de fácil acesso, com sistema microprocessado pelo display em LCD ou LED, programável de 2°C a 8°C com temperatura controlada automaticamente a 4º C por solução diatérmica.
- Iluminação interna em LED de alta capacidade e vida útil, com acionamento na abertura da porta ou externamente no painel frontal.
- Sistema de alarme visual e sonoro de máxima e mínima temperatura, falta de energia ou porta aberta, dotado de bateria recarregável.
- Silenciador do alarme sonoro de apenas um toque.
- Sistema de redundância elétrico/eletrônico, garantindo perfeito funcionamento do equipamento.
- Sistema de bateria para acionamento dos alarmes na falta de energia.
- Tampa frontal basculante para limpeza do sistema mecânico e filtros.
- Chave geral de energia – liga/desliga.
- Equipamento disponível em 110 ou 220 volts,

	50/60 - Registro na ANVISA classe II, ISO 13485, FDA ou - Manual do proprietário em Português.	Hz. CE.			
04	<p><b>CÂMARA DE VACINA DE 1.200 LITROS ÚTEIS OU 4.800 DOSES DE VACINA</b> Faixa de temperatura: +2°C a +8°C Capacidade: 1200 litros ou 4.800 doses Interior: 08 a 12 prateleiras Voltagem: 110/220 V   50 / 60 Hz</p> <ul style="list-style-type: none"> <li>- Equipamento vertical, de formato externo e interno retangular, desenvolvido especificamente para a guarda científica de vacinas.</li> <li>- Capacidade para armazenamento mínimo de 1200 litros úteis.</li> <li>- Refrigeração por compressor hermético, selado, de baixo consumo de energia, com sistema de circulação forçado de ar interno, garantindo uma maior homogeneidade na temperatura interna.</li> <li>- Degelo seco automático com evaporação de condensado sem trabalho adicional.</li> <li>- Câmara interna construída em aço inoxidável para longa vida útil e perfeita assepsia, sem divisórias e/ou paredes verticais.</li> <li>- 08 prateleiras fabricadas em aço inoxidável.</li> <li>- Mínimo de duas portas de vidro triplo tipo "no fog" ou "cega". (visualização e precisão na retirada dos imunobiológicos, diminuindo o tempo de abertura da câmara e alteração na temperatura)</li> <li>- Isolamento térmico mínimo de 70 mm nas paredes em poliuretano injetado expandido livre de CFC.</li> <li>- Equipado com 04 rodízios especiais com freio na parte frontal para fácil travamento.</li> <li>- Painel de comandos e controles frontal superior, de fácil acesso, com sistema microprocessado pelo display em LCD ou LED, programável de 2°C a 8°C com temperatura controlada automaticamente a 4° C por solução diatérmica.</li> <li>- Iluminação interna em LED de alta capacidade e vida útil, com acionamento na abertura da porta ou externamente no painel frontal.</li> <li>- Sistema de alarme visual e sonoro de máxima</li> </ul>	02	Un	20.899,00	41.798,00

<p>e mínima temperatura, falta de energia ou porta aberta, dotado de bateria recarregável.</p> <ul style="list-style-type: none"> <li>- Silenciador do alarme sonoro de apenas um toque.</li> <li>- Sistema de redundância elétrico/eletrônico, garantindo perfeito funcionamento do equipamento.</li> <li>- Sistema de bateria para acionamento dos alarmes na falta de energia.</li> <li>- Tampa frontal basculante para limpeza do sistema mecânico e filtros.</li> <li>- Chave geral de energia – liga/desliga.</li> <li>- Equipamento disponível em 110 ou 220 volts, 50/60 Hz.</li> <li>- Registro na ANVISA classe II, Certificação ISO 13485, FDA ou CE.</li> <li>- Manual do proprietário em Português.</li> </ul>				
---	--	--	--	--

#### Cota Reservada para ME, EPP, MEI

Item	Especificação	Qtd	Un	Valor Unitário	Valor Total
<b>06</b>	<p><b>CÂMARA DE VACINA DE 120 LITROS ÚTEIS OU 378 DOSES DE VACINA</b></p> <p>Equipamento para vacina de uso diário, descrição:</p> <ul style="list-style-type: none"> <li>- Faixa de temperatura: +2º C a +8º C.</li> <li>- Capacidade: 120 litros úteis ou 378 doses.</li> <li>- Interior: 02 racks</li> <li>- Voltagem: 110/220 V – 50/60 Hz</li> <li>- Equipamento vertical, de formato externo e interno retangular, desenvolvido especificamente para a guarda científica.</li> <li>- Capacidade para armazenamento: mínimo de 120 litros úteis.</li> <li>- Refrigeração por compressor hermético, selado, de baixo consumo de energia, com sistema de circulação forçado de ar interno, garantindo uma maior homogeneidade na temperatura interna.</li> <li>- Degelo automático seco com evaporação de condensado sem trabalho adicional.</li> <li>- Câmara interna em aço inoxidável para longa vida útil e perfeita assepsia.</li> <li>- Quatro gavetas deslizantes com trilhos telescópicos para seu total deslocamento do interior da câmara, ou prateleiras removíveis e ajustáveis fabricadas em aço inoxidável.</li> </ul>	02	Un	6.166,00	12.332,00



	<ul style="list-style-type: none"> <li>- Porta de vidro triplo tipo “no fog” ou “cega” por acesso vertical (visualização e precisão na retirada dos imunobiológicos, diminuindo o tempo de abertura da câmara e alteração na temperatura)</li> <li>Isolamento térmico mínimo de 70 mm nas paredes em poliuretano injetado expandido livre de CFC.</li> <li>- Equipado com 4 rodízios especiais com freio na parte frontal para fácil travamento.</li> <li>- Iluminação interna temporizada em LED de alta capacidade e vida útil, acionamento na abertura da porta ou externamente direto no painel com tempo programável pelo usuário.</li> <li>- Painel de comandos e controles frontal superior de fácil acesso, com sistema microprocessado pelo display em LCD ou LED, programável de 2°C a 8°C com temperatura controlada automaticamente a 4° C por solução diatérmica.</li> <li>- Alarme visual e sonoro dotado de bateria recarregável para registros de eventos de máxima e mínima temperatura, falta de energia, porta aberta e/ou ausência do pen drive diretamente no painel.</li> <li>- Silenciador do alarme sonoro de apenas um toque.</li> <li>- Sistema de redundância elétrico/eletrônico garantindo perfeito funcionamento do equipamento.</li> <li>- Sistema de bateria para acionamento dos alarmes na falta de energia.</li> <li>- Chave geral de energia – liga/desliga.</li> <li>- Equipamento disponível em 110 ou 220 volts, 50/60 Hz.</li> <li>- Sistema de auto check das funções eletrônicas programadas.</li> <li>- Registro na ANVISA classe II, com certificações de qualidade ISO 13485, FDA ou CE.</li> <li>- Manual do usuário em Português.</li> </ul>				
<b>07</b>	<p><b>CÂMARA DE VACINA DE 342 LITROS ÚTEIS OU 1.092 DOSES DE VACINA</b> Faixa de temperatura: +2°C a +8°C Capacidade: 342 litros úteis ou 1.092 doses. Interior: 04 a 06 gavetas, Voltagem: 110 / 220 V 50/60 Hz. - Equipamento vertical, de formato externo e</p>	02	Un	10.498,00	20.996,00

interno retangular, desenvolvido especificamente para a guarda científica de vacinas.

- Capacidade para armazenamento mínimo de 342 litros úteis.
- Refrigeração por compressor hermético, selado, de baixo consumo de energia, com sistema de circulação forçado de ar interno, garantindo uma maior homogeneidade na temperatura interna.
- Degelo seco automático com evaporação de condensado sem trabalho adicional.
- Câmara interna construída em aço inoxidável para longa vida útil e perfeita assepsia.
- 05 prateleiras e/ou gavetas deslizantes fabricadas em aço inoxidável com contra portas em acrílico.
- Porta de vidro triplo tipo “no fog” ou “cega”; (visualização e precisão na retirada dos imunobiológicos, diminuindo o tempo de abertura da câmara e alteração na temperatura)
- Isolamento térmico mínimo de 70 mm nas paredes em poliuretano injetado expandido livre de CFC.
- Equipado com 04 rodízios especiais com freio na parte frontal para fácil travamento.
- Painel de comandos e controles frontal superior, de fácil acesso, com sistema microprocessado pelo display em LCD ou LED, programável de 2°C a 8°C com temperatura controlada automaticamente a 4°C por solução diatérmica.
- Iluminação interna em LED de alta capacidade e vida útil, com acionamento na abertura da porta ou externamente no painel frontal.
- Sistema de alarme visual e sonoro de máxima e mínima temperatura, falta de energia ou porta aberta, dotado de bateria recarregável.
- Silenciador do alarme sonoro de apenas um toque.
- Sistema de redundância elétrico/eletrônico, garantindo perfeito funcionamento do equipamento.
- Sistema de bateria para acionamento dos alarmes na falta de energia.
- Tampa frontal basculante para limpeza do sistema mecânico e filtros.
- Chave geral de energia – liga/desliga.
- Equipamento disponível em 110 ou 220 volts,

50/60 - Registro na ANVISA classe II, ISO 13485, FDA ou - Manual do proprietário em Português.  - Sistema de emergência para autonomia de 12 até 24 horas na falta de energia.	Hz. CE.			
--	------------	--	--	--

Assinatura: 21/11/2022 Vigência: 20/11/2023

**PROCESSO Nº 334/22 - PREGÃO ELETRÔNICO Nº 188/22 - ATA DE REGISTRO Nº 306/22**

**OBJETO:** Registro de Preços para fornecimento de materiais e execução de mão de obra para construção de cerca paraguaia.

**DETENTORA:** MARIA EDUARDA CORREIA DE OLIVEIRA - ME

Item	Qtd	Un	Descritivo	Valor Unitário	Valor Total
01	01	Un	Prestação de serviços com fornecimento de materiais e execução de mão de obra, para construção de 2.500 metros de cerca paraguaia com 05 fios de arame liso, palanques de eucalipto tratado a uma distância de 10,0 metros um do outro. Esticadores com palanques de 13 a 15 de 2,50 metros de comprimento. Terá em cada vão de 10,0 metros 04 balancins também de eucalipto tratado. Palanques de eucalipto tratado, altura de 2,20 (dois metros e vinte centímetros), com espessura da bitola de 10 a 13 centímetros.	54.500,00	54.500,00

Assinatura: 18/11/2022 Vigência: 17/11/2023

**PROCESSO Nº 007/23 - PREGÃO ELETRÔNICO Nº 005/23 - ATA DE REGISTRO Nº 041/23**

**OBJETO:** Registro de Preços para futura aquisição de toner para impressora do Aparelho de Ultrassom.

**DETENTORA:** DISTRISUPRI DISTRIBUIDORA E COMÉRCIO LTDA – ME

**Lote 01**

Item	DESCRIÇÃO	Qtd	Un	Valor Unitário	Valor Total
01	APRESENTAÇÃO: KITS COMPLETOS (04 unidades: cor preto, ciano, magenta, amarelo) DESCRIÇÃO: Cartuchos de toners compatíveis com IMPRESSORA HP LASER JET 410 A.	20	Kit	159,00	3.180,00

	MODELO: COLOR LASER JET PRO M452 DW Referência: KIT				
02	DESCRIÇÃO: Cartuchos de toners cor preto compatíveis com IMPRESSORA HP LASER JET 410 A. MODELO: COLOR LASER JET PRO M452 DW Referência: Unidade	50	Un	36,00	1.800,00

Assinatura: 08/02/2023 Vigência: 07/02/2024

**PROCESSO Nº 008/23 - PREGÃO ELETRÔNICO Nº 006/23 - ATA DE REGISTRO Nº 042/23**

**OBJETO:** Registro de Preços para futura aquisição de ferramentas mecânicas para o Transporte Escolar.

**DETENTORA:** G. P. A. GERENCIAMENTO E PROJETOS LTDA – EPP

**LOTE 01-COTA PRINCIPAL – ABERTO PARA TODOS OS TIPOS DE EMPRESA**

Item	Especificação	Qtd	Un	Valor Unitário	Valor Total
01	MACACO HIDRÁULICO TIPO JACARÉ - 5 Toneladas: Descrição do Produto: Capacidade do macaco hidráulico tipo jacaré: 5 toneladas (5 tf)   Altura mínima do macaco hidráulico tipo jacaré: 197,0 mm   Altura máxima do macaco hidráulico tipo jacaré: 560,0 mm	04	Un	3.095,00	12.380,00
02	MÁQUINA DE SOLDA INVERSORA PORTÁTIL 170A BIVOLT: Máquina de Solda Inversora gp 170a Bivolt Pró Euro + Máscara Automática com Tripla Regulagem Design inovador e robusto, a Máquina de Solda Inversora gp 170a Bivolt Pró Euro é a escolha ideal para quem busca modernidade e praticidade durante o processo de soldagem; Com baixo consumo de energia, o produto apresenta soldagem estável, com menos faísca e fumaça e com um sistema exclusivo de proteção contra superaquecimento que impede a queima do equipamento por uso excessivo; Acompanha: Grampo terra de 1 m – 16 mm, Porta-eletrodo de 1.5m – 16 mm, Display digital, Alça para transporte, Manual em português.	04	Un	582,00	2.328,00
03	CAVALETES 70 CM PARA CAMINHÕES CP 70 4T 840 MM: Cavalete de apoio com base confiável para a sustentação de cargas, com altura regulável, alta resistência e estabilidade. Capacidade: 4 toneladas, Elevação mínima: 50 cm, Elevação máxima: 70 cm.	08	Un	254,57	2.036,56

04	<p>FURADEIRA E PARAFUSADEIRA PROFISSIONAL BIVOLT COM MANDRIL ½ POLEGADA COM JOGO DE BROCAS: Descrição do Produto: Furadeira de Impacto 6555, 570 W de potência, leve e compacta. Mandril metálico de 1/2" (13 mm) robusto para as aplicações diárias. Motor 100% rolamentado para maior durabilidade. Interruptor de velocidade variável, eletrônico, para realizar perfurações nos mais diversos materiais e parafusamentos. permite também desparafusamentos.</p> <p>Especificações Técnicas: Mandril: 1/2 Pol. (13 mm), Potência: 570 W, Rotação: 0-2.800 min, Impactos: 0-48.000 min, Velocidades: variável e reversível, Capacidade: 10 mm (aço), 25 mm (madeira) e 13 mm (concreto). Acompanha 14 brocas: 5 brocas metal 1 x 2/ 3/ 4/ 5/ 6 mm, 5 brocas concreto 1 x 4/ 5/ 6/ 8/ 10 mm, 4 brocas madeiras 1 x 4/ 5/ 6/ 8 mm.</p> <p>Conteúdo da Embalagem: 1 furadeira de impacto 13 mm, 1 empunhadora auxiliar, 1 limitador de profundidade, 1 chave de mandril.</p>	04	Un	1.284,95	5.139,80
05	<p>ESMERILHADEIRA ANGULAR BIVOLT 4/2 POLEGADAS: Descrição do Produto Esmerilhadeira angular conhecida como rebarbadora. Ferramenta com dupla isolação, ideal para esmerilar, aparar rebarbas e cortes e desbaste em metais. Seu design ergonômico adapta-se facilmente a mão, compacta e motor de alta potência.</p> <p>Especificações técnicas: Tensão: 220 V, Potencia: 850 W, Velocidade sem carga: 11000/mim, Diâmetro do disco: 4-1/2" (115 mm), Dimensões: 276 x 130 x 111 mm, Peso: 2 kg.</p> <p>Conteúdo da Embalagem: 1 Esmerilhadeira, Punho lateral, Protetor, Chave de pino.</p>	04	Un	387,15	1.548,60
06	<p>RETIFICADEIRA ELÉTRICA: Descrição do Produto: Retificadeira elétrica possui motor com dupla isolação, oferecendo segurança e desempenho. Conta com interruptor deslizante. Dupla isolação, Interruptor deslizante, Retificadeira elétrica, Especificações Técnicas: Código: GD0601-127V, Tensão: 110 V, Potência: 400 W, Pinça: 6 mm, Rotações por minuto: 25000, Dimensões (C x L x A): 358 x 82 x 82 mm, Peso: 1.6Kg, Emissão de vibrações: 3</p>	04	Un	634,47	2.537,88

	m/s², Incerteza K: 1.5m/s², Acompanha chave e pinça.				
07	MACACO HIDRÁULICO PARA CAIXAS DE TRANSMISSÃO 1 tonelada para caminhão: Capacidade: 1 Tonelada, Altura mínima: 200 mm, Altura máxima: 710 mm, Estágio: 1.	04	Un	3.849,00	15.396,00
08	PRENSA HIDRÁULICA DE 30 TONELADAS: Descrição do Produto: Capacidade: 30 toneladas, Altura total: 1600 mm, Largura entre colunas: 600 mm, Largura: 800 mm, Curso do pistão: 150 mm, Peso: (100 kg).	04	Un	3.651,00	14.604,00
09	ESTICADOR HIDRÁULICO 4 TONELADAS: Equipamento construído em aço-carbono SAE 1020 com pintura eletrostática. Características: Largura: 300 mm, Comprimento: 140 mm, Altura: 350 mm, Peso: 8 Kg, Sistema de extração: Hidráulico capacidade de 4 toneladas.	04	Un	1.246,00	4.984,00
10	PNEUMÁTICA CHAVE IMPACTO ¾ : Indicado para uso em auto center, oficina mecânica, concessionaria, borracharia. Esta ferramenta é projetada para trabalhos de aperto e desaperto em porcas e parafusos. Com três velocidades para aperto e desaperto. Encaixe quadrado ¾", Sistema de martelo Twin Hammer. Torque máximo 182 kgfm, Velocidade livre 4.600rpm, Pressão de trabalho 90 PSI, Comprimento da bigorna 1,5", Entrada de ar ½", Consumo de ar médio 20 pcm.	04	Un	1.529,00	6.116,00
11	SACA POLIA 3 GARRAS ARTICULADAS 4 polegadas: Descrição do Produto: Sacador hidráulico de polia, Acionado por bomba hidráulica, Desenvolvido para extração de polias de diversos tamanhos internas e externas, Capacidade: 20 T, Distância do eixo: 75 mm, Capacidade de abertura: 350 mm, Acompanha maleta.	04	Un	393,67	1.574,68
12	SACA POLIA 2 GARRAS 4 polegadas: Descrição do Produto: Saca polia de 2 garras, Abertura: 4" (100 mm), Garras articuladas que possibilita o uso das garras internas e externas, Acabamento das garras cromadas, Fuso fosfatado, Uso leve, Utilizado para extrair polias, buchas e rolamentos.	04	Un	261,41	1.045,64

13	JOGO DE CHAVE SPEED 16 PEÇAS DE 8 À 24 MM: Rotação do parafuso com apenas 5º de movimento, enquanto a chave estrela comum com 30º. Material das chaves: Cromo vanádio. 16 Peças compõem o kit, sendo de medidas: 8, 9, 10, 11, 12, 13, 14, 15, 16, 17, 18, 19, 20, 21, 22 e 24 mm. Precisão de 5º no giro da catraca nos tamanhos de 10 até 24 mm, 6º para as chaves de 8 e 9 mm. Atende ao torque das rigorosas noras DIN, ANSI e ABNT. Surface Drive: Evita que a cabeça do parafuso espane. Totalmente temperada. Suporte plástico para a acomodação das chaves.	04	Un	738,01	2.952,04
14	JOGO DE ALICATE PROFISSIONAL: Descrição do Produto: Jogo de alicates fabricados em aço especial com acabamento polido, Cabo em bi material ergonômico, isolado e antideslizante com abas protetoras arredondadas para maior conforto, Possui articulação suave para facilitar o uso, Contém arestas de corte com ajuste preciso, Ideal para manutenção em redes elétricas. Jogo com 5 peças, sendo: 01 Alicate universal 200 mm (8"), 01 Alicate de corte diagonal 165 mm (6,5"), 01 Alicate de bico meia cana 165 mm (6,5"), 01 Alicate desencapador de fios, 01 Mosquetinho.	04	Un	116,75	467,00
15	ALICATE DE PRESSÃO 10 POLEGADAS: Especificações Técnicas: Medida total: 10" ( 224 mm), Abertura máxima da boca: 1.1/8" (28 mm), Tipo de mordente: Gedore Grip, Material: Aço cromo vanádio, Material do Cabo: Aço cromo vanádio, Acabamento: Niquelado e cromado.	04	Un	53,36	213,44
16	CAIXAS DE FERRAMENTAS COM 7 GAVETAS: Caixa de ferramentas sanfonada com 7 gavetas, Em chapa de Aço SAE 1006, Tratamento Antiferrugem, Pintura de alta resistência a pó, Utilizado para armazenar e transportar ferramentas, Medidas C x L x A: 50 x 20 x 25 cm.	04	Un	185,36	741,44

**VALOR GLOBAL DO LOTE 01: R\$ 74.065,08 (setenta e quatro mil, sessenta e cinco reais e oito centavos)**

**Assinatura: 14/02/2023 Vigência: 13/02/2024**

**PROCESSO Nº 008/23 - PREGÃO ELETRÔNICO Nº 006/23 - ATA DE REGISTRO Nº 043/23**

**OBJETO:** Registro de Preços para futura aquisição de ferramentas mecânicas para o Transporte Escolar.

**DETENTORA: RADAR SSP BÁLSAMO COMERCIAL LTDA – ME**

**LOTE 02 - COTA RESERVADA PARA ME, EPP, MEI**

Item	Especificação	Qtd	Un	Valor Estimado Unitário	Valor Estimado Total
01	MACACO HIDRÁULICO TIPO JACARÉ - 5 Toneladas: Descrição do Produto: Capacidade do macaco hidráulico tipo jacaré: 5 toneladas (5 tf)   Altura mínima do macaco hidráulico tipo jacaré: 197,0 mm   Altura máxima do macaco hidráulico tipo jacaré: 560,0 mm	01	Un	3.046,22	3.046,22
02	MÁQUINA DE SOLDA INVERSORA PORTÁTIL 170A BIVOLT: Máquina de Solda Inversora gp 170a Bivolt Pró Euro + Máscara Automática com Tripla Regulagem Design inovador e robusto, a Máquina de Solda Inversora gp 170a Bivolt Pró Euro é a escolha ideal para quem busca modernidade e praticidade durante o processo de soldagem; Com baixo consumo de energia, o produto apresenta soldagem estável, com menos faísca e fumaça e com um sistema exclusivo de proteção contra superaquecimento que impede a queima do equipamento por uso excessivo; Acompanha: Grampo terra de 1 m – 16 mm, Porta-eletrodo de 1.5m – 16 mm, Display digital, Alça para transporte, Manual em português.	01	Un	582,27	582,27
03	CAVALETES 70 CM PARA CAMINHÕES CP 70 4T 840 MM: Cavalete de apoio com base confiável para a sustentação de cargas, com altura regulável, alta resistência e estabilidade. Capacidade: 4 toneladas, Elevação mínima: 50 cm, Elevação máxima: 70 cm.	02	Un	254,57	509,14
04	FURADEIRA E PARAFUSADEIRA PROFISSIONAL BIVOLT COM MANDRIL ½ POLEGADA COM JOGO DE BROCAS: Descrição do Produto: Furadeira de Impacto 6555, 570 W de potência, leve e compacta. Mandril metálico de 1/2" (13 mm) robusto para as aplicações diárias. Motor 100% rolamentado para maior durabilidade. Interruptor de velocidade variável, eletrônico, para realizar perfurações nos mais diversos	01	Un	1.284,95	1.284,95



	<p>materiais e parafusamentos. permite também desparafusamentos.</p> <p>Especificações Técnicas: Mandril: 1/2 Pol. (13 mm), Potência: 570 W, Rotação: 0-2.800 min, Impactos: 0-48.000 min, Velocidades: variável e reversível, Capacidade: 10 mm (aço), 25 mm (madeira) e 13 mm (concreto). Acompanha 14 brocas: 5 brocas metal 1 x 2/3/ 4/ 5/ 6 mm, 5 brocas concreto 1 x 4/ 5/ 6/ 8/ 10 mm, 4 brocas madeiras 1 x 4/ 5/ 6/ 8 mm.</p> <p>Conteúdo da Embalagem: 1 furadeira de impacto 13 mm, 1 empunhadora auxiliar, 1 limitador de profundidade, 1 chave de mandril.</p>				
05	<p>ESMERILHADEIRA ANGULAR BIVOLT 4/2 POLEGADAS: Descrição do Produto</p> <p>Esmerilhadeira angular conhecida como rebarbadora. Ferramenta com dupla isolação, ideal para esmerilar, aparar rebarbas e cortes e desbaste em metais. Seu design ergonômico adapta-se facilmente a mão, compacta e motor de alta potência.</p> <p>Especificações técnicas: Tensão: 220 V, Potencia: 850 W, Velocidade sem carga: 11000/mim, Diâmetro do disco: 4-1/2" (115 mm), Dimensões: 276 x 130 x 111 mm, Peso: 2 kg.</p> <p>Conteúdo da Embalagem: 1 Esmerilhadeira, Punho lateral, Protetor, Chave de pino.</p>	01	Un	387,15	387,15
06	<p>RETIFICADEIRA ELÉTRICA: Descrição do Produto: Retificadeira elétrica possui motor com dupla isolação, oferecendo segurança e desempenho. Conta com interruptor deslizante. Dupla isolação, Interruptor deslizante, Retificadeira elétrica,</p> <p>Especificações Técnicas: Código: GD0601-127V, Tensão: 110 V, Potência: 400 W, Pinça: 6 mm, Rotações por minuto: 25000, Dimensões (C x L x A): 358 x 82 x 82 mm, Peso: 1.6Kg, Emissão de vibrações: 3 m/s<sup>2</sup>, Incerteza K: 1.5m/s<sup>2</sup>, Acompanha chave e pinça.</p>	01	Un	634,47	634,47
07	<p>MACACO HIDRÁULICO PARA CAIXAS DE TRANSMISSÃO 1 tonelada para caminhão: Capacidade: 1 Tonelada, Altura mínima: 200 mm, Altura máxima: 710 mm, Estágio: 1.</p>	01	Un	3.849,67	3.849,67

08	PRENSA HIDRÁULICA DE 30 TONELADAS: Descrição do Produto: Capacidade: 30 toneladas, Altura total: 1600 mm, Largura entre colunas: 600 mm, Largura: 800 mm, Curso do pistão: 150 mm, Peso: (100 kg).	01	Un	3.651,45	3.651,45
09	ESTICADOR HIDRÁULICO 4 TONELADAS: Equipamento construído em aço-carbono SAE 1020 com pintura eletrostática. Características: Largura: 300 mm, Comprimento: 140 mm, Altura: 350 mm, Peso: 8 Kg, Sistema de extração: Hidráulico capacidade de 4 toneladas.	01	Un	1.246,71	1.246,71
10	PNEUMÁTICA CHAVE IMPACTO $\frac{3}{4}$ : Indicado para uso em auto center, oficina mecânica, concessionária, borracharia. Esta ferramenta é projetada para trabalhos de aperto e desaperto em porcas e parafusos. Com três velocidades para aperto e desaperto. Encaixe quadrado $\frac{3}{4}$ ", Sistema de martelo Twin Hammer. Torque máximo 182 kgfm, Velocidade livre 4.600rpm, Pressão de trabalho 90 PSI, Comprimento da bigorna 1,5", Entrada de ar $\frac{1}{2}$ ", Consumo de ar médio 20 pcm.	01	Un	1.529,37	1.529,37
11	SACA POLIA 3 GARRAS ARTICULADAS 4 polegadas: Descrição do Produto: Sacador hidráulico de polia, Acionado por bomba hidráulica, Desenvolvido para extração de polias de diversos tamanhos internas e externas, Capacidade: 20 T, Distância do eixo: 75 mm, Capacidade de abertura: 350 mm, Acompanha maleta.	01	Un	393,67	393,67
12	SACA POLIA 2 GARRAS 4 polegadas: Descrição do Produto: Saca polia de 2 garras, Abertura: 4" (100 mm), Garras articuladas que possibilita o uso das garras internas e externas, Acabamento das garras cromadas, Fuso fosfatado, Uso leve, Utilizado para extrair polias, buchas e rolamentos.	01	Un	261,45	261,45
13	JOGO DE CHAVE SPEED 16 PEÇAS DE 8 À 24 MM: Rotação do parafuso com apenas 5º de movimento, enquanto a chave estrela	01	Un	738,01	738,01

	comum com 30°. Material das chaves: Cromo vanádio.16 Peças compõem o kit, sendo de medidas:8, 9, 10, 11, 12, 13, 14, 15, 16, 17, 18, 19, 20, 21, 22 e 24 mm. Precisão de 5º no giro da catraca nos tamanhos de 10 até 24 mm, 6º para as chaves de 8 e 9 mm. Atende ao torque das rigorosas noras DIN, ANSI e ABNT. Surface Drive: Evita que a cabeça do parafuso espane. Totalmente temperada. Suporte plástico para a acomodação das chaves.				
14	JOGO DE ALICATE PROFISSIONAL: Descrição do Produto: Jogo de alicates fabricados em aço especial com acabamento polido, Cabo em bi material ergonômico, isolado e antideslizante com abas protetoras arredondadas para maior conforto, Possui articulação suave para facilitar o uso, Contém arestas de corte com ajuste preciso, Ideal para manutenção em redes elétricas. Jogo com 5 peças, sendo:01 Alicate universal 200 mm (8"), 01 Alicate de corte diagonal 165 mm (6,5"), 01 Alicate de bico meia cana 165 mm (6,5"), 01 Alicate desencapador de fios, 01 Mosquetinho.	01	Un	116,75	116,75
15	ALICATE DE PRESSÃO 10 POLEGADAS: Especificações Técnicas: Medida total: 10" ( 224 mm), Abertura máxima da boca: 1.1/8" (28 mm), Tipo de mordente: Gedore Grip, Material: Aço cromo vanádio, Material do Cabo: Aço cromo vanádio, Acabamento: Niquelado e cromado.	01	Un	53,36	53,36
16	CAIXA DE FERRAMENTAS COM 7 GAVETAS: Caixa de ferramentas sanfonada com 7 gavetas, Em chapa de Aço SAE 1006, Tratamento Antiferrugem, Pintura de alta resistência a pó, Utilizado para armazenar e transportar ferramentas, Medidas C x L x A:50 x 20 x 25 cm.	01	Un	185,36	185,36

**VALOR GLOBAL DO LOTE 02: R\$ 18.470,00 (dezoito mil, quatrocentos e setenta reais)**  
Assinatura: 14/02/2023 Vigência: 13/02/2024

**PROCESSO Nº 009/23 - PREGÃO ELETRÔNICO Nº 007/23 - ATA DE REGISTRO Nº 050/23**

**OBJETO:** Registro de Preços para futura aquisição de mudas de flores.

**DETENTORA:** FLORICULTURA E FRUTICULTURA N. S. APARECIDA LTDA – EPP

### Cota Principal – Aberto para todos os tipos de empresa

Item	Especificação	Qtd	Un	Valor Unitário	Valor Total
01	FLOR SÁLVIA – caixa contendo no mínimo 15 (quinze) mudas	150	Cxa	23,90	3.585,00
02	FLOR LANTANA – caixa contendo no mínimo 15 (quinze) mudas	450	Cxa	23,00	10.350,00
03	FLOR CRAVINA – caixa contendo no mínimo 15 (quinze) mudas	150	Cxa	22,99	3.448,50
04	FLOR IXORA COCCINEA – caixa contendo no mínimo 15 (quinze) mudas	375	Cxa	45,00	16.875,00
05	FLOR LÍRIO – caixa contendo no mínimo 15 (quinze) mudas	225	Cxa	25,19	5.667,75
06	FLOR IMPATIENS – caixa contendo no mínimo 15 (quinze) mudas	225	Cxa	41,90	9.427,50
07	GRAMA AMENDOIM – caixa contendo no mínimo 15 (quinze) mudas	375	Cxa	12,60	4.725,00

### Cota Reservada para ME, EPP, MEI

Item	Especificação	Qtd	Un	Valor Unitário	Valor Total
08	FLOR SÁLVIA – caixa contendo no mínimo 15 (quinze) mudas	50	Cxa	23,90	1.195,00
09	FLOR LANTANA – caixa contendo no mínimo 15 (quinze) mudas	150	Cxa	23,00	3.450,00
10	FLOR CRAVINA – caixa contendo no mínimo 15 (quinze) mudas	50	Cxa	22,99	1.149,50
11	FLOR IXORA COCCINEA – caixa contendo no mínimo 15 (quinze) mudas	125	Cxa	45,00	5.625,00
12	FLOR LÍRIO – caixa contendo no mínimo 15 (quinze) mudas	75	Cxa	25,19	1.889,25
13	FLOR IMPATIENS – caixa contendo no mínimo 15 (quinze) mudas	75	Cxa	41,90	3.142,50
14	GRAMA AMENDOIM – caixa contendo no mínimo 15 (quinze) mudas	125	Cxa	12,60	1.575,00

Assinatura: 06/03/2023 Vigência: 05/03/2024

**PROCESSO Nº 011/23 - PREGÃO ELETRÔNICO Nº 009/23 - ATA DE REGISTRO Nº 051/23**

**OBJETO:** Contratação de empresa especializada para futuro fornecimento de peças para máquinas (roçadeiras, cortador de grama, soprador e motosserra) e para o Trator Giro Zero.

**DETENTORA: FORTTSERRAS COMÉRCIO DE MÁQUINAS E EQUIPAMENTOS LTDA – EPP**

**PEÇAS PARA ROÇADEIRA COMPATÍVEL COM A MARCA STIHL MODELO FS 220**

**Lote 02 - Cota Principal – Aberto para todos os tipos de empresa**

Item	Especificação	Qtd	Un	Valor Unitário	Valor Total
01	CABO DO ACELERADOR COMPATÍVEL STIHL	30	Un	34,10	1.023,00
02	CAIXA DE TRANSMISSÃO COMPATÍVEL STIHL	60	Un	132,90	7.974,00
03	CARBURADOR COMPATÍVEL STIHL	30	Un	64,00	1.920,00
04	CARRETEL MANUAL COMPATÍVEL STIHL	105	Un	30,60	3.213,00
05	CARRETEL AUTOMÁTICO COMPATÍVEL STIHL	105	Un	37,40	3.927,00
06	FILTRO DE COMBUSTÍVEL COMPATÍVEL STIHL	15	Un	7,03	105,45
07	ILHOS PARA CARRETEL COMPATÍVEL STIHL	45	Un	3,30	148,50
08	INTERRUPTOR DE PARTIDA COMPATÍVEL STIHL	30	Un	3,70	111,00
09	MOLA DE EMBREAGEM COMPATÍVEL STIHL	30	Un	0,70	21,00
10	PORCA DE LÂMINA DA ROÇADEIRA COMPATÍVEL STIHL	45	Un	4,40	198,00
11	REPARO DO CARBURADOR COMPATÍVEL STIHL	45	Un	18,70	841,50
12	RETENTOR DO VOLANTE COMPATÍVEL STIHL	30	Un	5,70	171,00
13	VELA DE IGNIÇÃO COMPATÍVEL STIHL	45	Un	7,70	346,50

**VALOR GLOBAL DO LOTE 02: R\$ 19.999,95 (dezenove mil, novecentos e noventa e nove reais e noventa e cinco centavos)**

**PEÇAS TRATOR GIRO ZERO COMPATÍVEL COM A MARCA FERRIS F50XT**

**LOTE 03 - COTA PRINCIPAL – ABERTO PARA TODOS OS TIPOS DE EMPRESA**

Item	Especificação	Qtd	Un	Valor Unitário	Valor Total
01	CORREIA GRANDE COMPATÍVEL FERRIS	23	Un	187,40	4.310,20

02	CORREIA PEQUENA COMPATÍVEL FERRIS	15	Un	526,40	7.896,00
03	FILTRO DE ÓLEO COMPATÍVEL FERRIS	08	Un	50,80	406,40
04	JOGO DE LÂMINA TRATOR (CADA JOGO COM 03 FACAS) COMPATÍVEL FERRIS	18	Un	299,00	5.382,00
05	MANCAR COMPLETO COMPATÍVEL FERRIS	05	Un	1.192,70	5.963,50
06	ÓLEO LUBRIFICANTE COMPATÍVEL FERRIS	60	Un	23,30	1.398,00
07	PNEU DIANTEIRO 11X4X5 COMPATÍVEL FERRIS	06	Un	283,40	1.700,40
08	PNEU TRASEIRO 20X10X10 COMPATÍVEL FERRIS	06	Un	1.401,30	8.407,80
09	VELA DE IGNIÇÃO COMPATÍVEL FERRIS	15	Un	26,50	397,50

**VALOR GLOBAL DO LOTE 03: R\$ 35.861,80 (trinta e cinco mil, oitocentos e sessenta e um reais e oitenta centavos)**

### **PEÇAS TRATOR GIRO ZERO COMPATÍVEL COM A MARCA TOYAMA MUSTANG 54**

#### **LOTE 04 - COTA PRINCIPAL – ABERTO PARA TODOS OS TIPOS DE EMPRESA**

Item	Especificação	Qtd	Un	Valor Unitário	Valor Total
01	CORREIA GRANDE COMPATÍVEL TOYAMA	23	Un	360,50	8.291,50
02	CORREIA PEQUENA COMPATÍVEL TOYAMA	15	Un	768,40	11.526,00
03	FILTRO DE ÓLEO COMPATÍVEL TOYAMA	08	Un	40,40	323,20
04	JOGO DE LÂMINA TRATOR (CADA JOGO COM 03 FACAS) COMPATÍVEL TOYAMA	18	Un	160,20	2.883,60
05	MANCAR COMPLETO COMPATÍVEL TOYAMA	05	Un	706,32	3.531,60
06	PNEU DIANTEIRO 11X4X5 COMPATÍVEL TOYAMA	06	Un	227,50	1.365,00
07	PNEU TRASEIRO 20X10X10 COMPATÍVEL TOYAMA	06	Un	1.127,10	6.762,60
08	VELA DE IGNIÇÃO COMPATÍVEL TOYAMA	15	Un	21,10	316,50

**VALOR GLOBAL DO LOTE 04: R\$ 35.000,00 (trinta e cinco mil reais)**

### **PEÇAS CORTADOR DE GRAMA TIPO MESA COMPATÍVEL COM A MARCA TRAPP MODELOS LF 600 RM E RM 70 E**

## LOTE 05 - COTA PRINCIPAL – ABERTO PARA TODOS OS TIPOS DE EMPRESA

Item	Especificação	Qtd	Un	Valor Unitário	Valor Total
01	LÂMINA FACA COMPATÍVEL TRAPP	75	Un	44,00	3.300,00

VALOR GLOBAL DO LOTE 05: R\$ 3.300,00 (três mil e trezentos reais)

## PEÇAS MOTOSSERRA COMPATÍVEL COM A MARCA STIHL MODELOS MS 382 E MS 180

## LOTE 07 - COTA PRINCIPAL – ABERTO PARA TODOS OS TIPOS DE EMPRESA

Item	Especificação	Qtd	Un	Valor Unitário	Valor Total
01	CORRENTE 22 FACAS COMPATÍVEL STIHL	75	Un	44,00	3.300,00

VALOR GLOBAL DO LOTE 07: R\$ 3.300,00 (três mil e trezentos reais)

## PEÇAS PARA ROÇADEIRA COMPATÍVEL COM A MARCA HUSQVARNA MODELO 143 R II

## LOTE – 08 - COTA RESERVADA PARA ME, EPP, MEI

Item	Especificação	Qtd	Un	Valor Unitário	Valor Total
01	CABO DO ACELERADOR COMPATÍVEL HUSQVARNA	37	Un	36,47	1.349,39
02	CACHIMBO DA VELA COMPATÍVEL HUSQVARNA	25	Un	8,07	201,75
03	CAIXA DE TRANSMISSÃO COMPATÍVEL HUSQVARNA	50	Un	106,43	5.321,50
04	CARBURADOR COMPATÍVEL HUSQVARNA	37	Un	105,90	3.918,30
05	CARRETEL MANUAL COMPATÍVEL HUSQVARNA	50	Un	13,01	650,50
06	CARRETEL AUTOMÁTICO COMPLETO COMPATÍVEL HUSQVARNA	100	Un	38,44	3.844,00
07	CINTO DE SEGURANÇA DE 03 PONTOS	30	Un	45,13	1.353,90
08	FILTRO DE COMBUSTÍVEL COMPATÍVEL HUSQVARNA	40	Un	6,04	241,60
09	FIO DE NYLON 3,0 MM REDONDO COM 300 M	100	Un	112,27	11.227,00
10	ILHOS PARA CARRETEL COMPATÍVEL HUSQVARNA	45	Un	2,88	129,60

11	INTERRUPTOR DE PARTIDA COMPATÍVEL HUSQVARNA	25	Un	12,11	302,75
12	LÂMINA 2 PONTAS FURO 1 330 MM ESPESSURA MÍNIMA DE 2 MM	400	Un	12,16	4.864,00
13	MOLA DE EMBREAGEM COMPATÍVEL HUSQVARNA	25	Un	2,46	61,50
14	ÓLEO 2 TEMPOS – FRASCO 500 ML	175	Un	13,89	2.430,75
15	PORCA DE LÂMINA DA ROÇADEIRA COMPATÍVEL HUSQVARNA	25	Un	7,05	176,25
16	PROTECTOR DE LÂMINA/PRATO GIRATÓRIO COMPATÍVEL HUSQVARNA	90	Un	5,57	501,30
17	REPARO DO CARBURADOR COMPATÍVEL HUSQVARNA	25	Un	15,83	395,75
18	RETENTOR DO VOLANTE COMPATÍVEL HUSQVARNA	25	Un	3,98	99,50
19	VELA DE IGNIÇÃO COMPATÍVEL HUSQVARNA	40	Un	8,63	345,20
20	BOBINA COMPATÍVEL HUSQVARNA	25	Un	37,60	940,00
21	PUXADOR DE PARTIDA COMPATÍVEL HUSQVARNA	30	Un	7,34	220,20
22	TAMBOR DE EMBREAGEM COMPATÍVEL HUSQVARNA	25	Un	40,09	1.002,25
23	CILINDRO DO CABEÇOTE COMPATÍVEL HUSQVARNA	25	Un	66,77	1.669,25
24	EMBREAGEM COMPATÍVEL HUSQVARNA	25	Un	50,15	1.253,75

**VALOR GLOBAL DO LOTE 08: R\$ 42.499,99 (quarenta e dois mil, quatrocentos e noventa e nove reais e noventa e nove centavos)**

### **PEÇAS PARA ROÇADEIRA COMPATÍVEL COM A MARCA STIHL MODELO FS 220**

#### **LOTE – 09 - COTA RESERVADA PARA ME, EPP, MEI**

Item	Especificação	Qtd	Un	Valor Unitário	Valor Total
01	CABO DO ACELERADOR COMPATÍVEL STIHL	10	Un	34,10	341,00
02	CAIXA DE TRANSMISSÃO COMPATÍVEL STIHL	20	Un	132,90	2.658,00
03	CARBURADOR COMPATÍVEL STIHL	10	Un	64,00	640,00



04	CARRETEL MANUAL COMPATÍVEL STIHL	35	Un	30,60	1.071,00
05	CARRETEL AUTOMÁTICO COMPATÍVEL STIHL	35	Un	37,40	1.309,00
06	FILTRO DE COMBUSTÍVEL COMPATÍVEL STIHL	05	Un	7,03	35,15
07	ILHOS PARA CARRETEL COMPATÍVEL STIHL	15	Un	3,30	49,50
08	INTERRUPTOR DE PARTIDA COMPATÍVEL STIHL	10	Un	3,70	37,00
09	MOLA DE EMBREAGEM COMPATÍVEL STIHL	10	Un	0,70	7,00
10	PORCA DE LÂMINA DA ROÇADEIRA COMPATÍVEL STIHL	15	Un	4,40	66,00
11	REPARO DO CARBURADOR COMPATÍVEL STIHL	15	Un	18,70	280,50
12	RETENTOR DO VOLANTE COMPATÍVEL STIHL	10	Un	5,70	57,00
13	VELA DE IGNIÇÃO COMPATÍVEL STIHL	15	Un	7,70	115,50

**VALOR GLOBAL DO LOTE 09: R\$ 6.666,65 (seis mil, seiscentos e sessenta e seis reais e sessenta e cinco centavos)**

## PEÇAS TRATOR GIRO ZERO COMPATÍVEL COM A MARCA FERRIS F50XT

### **LOTE 10 - COTA RESERVADA PARA ME, EPP, MEI**

Item	Especificação	Qtd	Un	Valor Unitário	Valor Total
01	CORREIA GRANDE COMPATÍVEL FERRIS	07	Un	187,40	1.311,80
02	CORREIA PEQUENA COMPATÍVEL FERRIS	05	Un	526,40	2.632,00
03	FILTRO DE ÓLEO COMPATÍVEL FERRIS	02	Un	50,80	101,60
04	JOGO DE LÂMINA TRATOR (CADA JOGO COM 03 FACAS) COMPATÍVEL FERRIS	06	Un	299,00	1.794,00
05	MANCAR COMPLETO COMPATÍVEL FERRIS	01	Un	1.192,70	1.192,70
06	ÓLEO LUBRIFICANTE COMPATÍVEL FERRIS	20	Un	23,30	466,00
07	PNEU DIANTEIRO 11X4X5 COMPATÍVEL FERRIS	02	Un	283,40	566,80

08	PNEU TRASEIRO 20X10X10 COMPATÍVEL FERRIS	02	Un	1.401,30	2.802,60
09	VELA DE IGNIÇÃO COMPATÍVEL FERRIS	05	Un	26,50	132,50

**VALOR GLOBAL DO LOTE 10: R\$ 11.000,00 (onze mil reais)**

### **PEÇAS TRATOR GIRO ZERO COMPATÍVEL COM A MARCA TOYAMA MUSTANG 54**

#### **LOTE 11 - COTA RESERVADA PARA ME, EPP, MEI**

Item	Especificação	Qtd	Un	Valor Unitário	Valor Total
01	CORREIA GRANDE COMPATÍVEL TOYAMA	07	Un	360,50	2.523,50
02	CORREIA PEQUENA COMPATÍVEL TOYAMA	05	Un	768,40	3.842,00
03	FILTRO DE ÓLEO COMPATÍVEL TOYAMA	02	Un	40,40	80,80
04	JOGO DE LÂMINA TRATOR (CADA JOGO COM 03 FACAS) COMPATÍVEL TOYAMA	06	Un	160,20	961,20
05	MANCAR COMPLETO COMPATÍVEL TOYAMA	01	Un	706,32	706,32
06	PNEU DIANTEIRO 11X4X5 COMPATÍVEL TOYAMA	02	Un	227,50	455,00
07	PNEU TRASEIRO 20X10X10 COMPATÍVEL TOYAMA	02	Un	1.127,10	2.254,20
08	VELA DE IGNIÇÃO COMPATÍVEL TOYAMA	05	Un	21,10	105,50

**VALOR GLOBAL DO LOTE 11: R\$ 10.928,52 (dez mil, novecentos e vinte e oito reais e cinquenta e dois centavos)**

### **PEÇAS CORTADOR DE GRAMA TIPO MESA COMPATÍVEL COM A MARCA TRAPP MODELOS LF 600 RM E RM 70 E**

#### **LOTE 12 - COTA RESERVADA PARA ME, EPP, MEI**

Item	Especificação	Qtd	Un	Valor Unitário	Valor Total
01	LÂMINA FACA COMPATÍVEL TRAPP	25	Un	44,00	1.100,00

**VALOR GLOBAL DO LOTE 12: R\$ 1.100,00 (hum mil e cem reais)**

### **PEÇAS MOTOSSERRA COMPATÍVEL COM A MARCA STIHL MODELOS MS 382 E MS 180**

#### **LOTE 14 - COTA RESERVADA PARA ME, EPP, MEI**

Item	Especificação	Qtd	Un	Valor Unitário	Valor Total
01	CORRENTE 22 FACAS COMPATÍVEL STIHL	25	Un	44,00	1.100,00

**VALOR GLOBAL DO LOTE 14: R\$ 1.100,00 (hum mil e cem reais)**

**Assinatura: 06/03/2023 Vigência: 05/03/2024**

**PROCESSO Nº 011/23 - PREGÃO ELETRÔNICO Nº 009/23 - ATA DE REGISTRO Nº 052/23**

**OBJETO:** Contratação de empresa especializada para futuro fornecimento de peças para máquinas (roçadeiras, cortador de grama, soprador e motosserra) e para o Trator Giro Zero.

**DETENTORA: MCA ASSESSORIA, IMPORTAÇÃO E COMÉRCIO LTDA – ME**

**PEÇAS SOPRADOR DE FOLHAS COMPATÍVEL COM A MARCA STIHL MODELOS BR 430 E BR 600**

**Lote 06 - Cota Principal – Aberto para todos os tipos de empresa**

Item	Especificação	Qtd	Un	Valor Unitário	Valor Total
01	VELA DE IGNIÇÃO SOPRADOR COMPATÍVEL STIHL	75	Un	10,66	799,50

**PEÇAS SOPRADOR DE FOLHAS COMPATÍVEL COM A MARCA STIHL MODELOS BR 430 E BR 600**

**Lote 13 - Cota Reservada para ME, EPP, MEI**

Item	Especificação	Qtd	Un	Valor Unitário	Valor Total
01	VELA DE IGNIÇÃO SOPRADOR COMPATÍVEL STIHL	25	Un	10,66	266,50

**Assinatura: 06/03/2023 Vigência: 05/03/2024**

**PROCESSO Nº 011/23 - PREGÃO ELETRÔNICO Nº 009/23 - ATA DE REGISTRO Nº 053/23**

**OBJETO:** Contratação de empresa especializada para futuro fornecimento de peças para máquinas (roçadeiras, cortador de grama, soprador e motosserra) e para o Trator Giro Zero.

**DETENTORA: FM PEÇAS E MÁQUINAS LTDA – EPP**

**PEÇAS PARA ROÇADEIRA COMPATÍVEL COM A MARCA HUSQVARNA MODELO 143 R II**

**Lote 01 - Cota Principal – Aberto para todos os tipos de empresa**

Item	Especificação	Qtd	Un	Valor Unitário	Valor Total
01	CABO DO ACELERADOR COMPATÍVEL HUSQVARNA	113	Un	14,00	1.582,00

02	CACHIMBO DA VELA COMPATÍVEL HUSQVARNA	75	Un	7,00	525,00
03	CAIXA DE TRANSMISSÃO COMPATÍVEL HUSQVARNA	150	Un	143,00	21.450,00
04	CARBURADOR COMPATÍVEL HUSQVARNA	113	Un	63,00	7.119,00
05	CARRETEL MANUAL COMPATÍVEL HUSQVARNA	150	Un	25,00	3.750,00
06	CARRETEL AUTOMÁTICO COMPLETO COMPATÍVEL HUSQVARNA	300	Un	35,00	10.500,00
07	CINTO DE SEGURANÇA DE 03 PONTOS	90	Un	40,05	3.604,50
08	FILTRO DE COMBUSTÍVEL COMPATÍVEL HUSQVARNA	120	Un	15,00	1.800,00
09	FIO DE NYLON 3,0 MM REDONDO COM 300 M	300	Un	140,00	42.000,00
10	ILHOS PARA CARRETEL COMPATÍVEL HUSQVARNA	135	Un	5,00	675,00
11	INTERRUPTOR DE PARTIDA COMPATÍVEL HUSQVARNA	75	Un	20,00	1.500,00
12	LÂMINA 2 PONTAS FURO 1 330 MM ESPESSURA MÍNIMA DE 2 MM	1.200	Un	18,00	21.600,00
13	MOLA DE EMBREAGEM COMPATÍVEL HUSQVARNA	75	Un	3,00	225,00
14	ÓLEO 2 TEMPOS – FRASCO 500 ML	525	Un	22,00	11.550,00
15	PORCA DE LÂMINA DA ROÇADEIRA COMPATÍVEL HUSQVARNA	75	Un	5,00	375,00
16	PROTETOR DE LÂMINA/PRATO GIRATÓRIO COMPATÍVEL HUSQVARNA	270	Un	6,00	1.620,00
17	REPARO DO CARBURADOR COMPATÍVEL HUSQVARNA	75	Un	18,00	1.350,00
18	RETENTOR DO VOLANTE COMPATÍVEL HUSQVARNA	75	Un	5,00	375,00
19	VELA DE IGNIÇÃO COMPATÍVEL HUSQVARNA	120	Un	10,00	1.200,00
20	BOBINA COMPATÍVEL HUSQVARNA	75	Un	60,00	4.500,00
21	PUXADOR DE PARTIDA COMPATÍVEL HUSQVARNA	90	Un	5,00	450,00
22	TAMBOR DE EMBREAGEM COMPATÍVEL	75	Un	37,00	2.775,00

	HUSQVARNA				
23	CILINDRO DO CABEÇOTE COMPATÍVEL HUSQVARNA	75	Un	95,00	7.125,00
24	EMBREAGEM COMPATÍVEL HUSQVARNA	75	Un	29,99	2.249,25

Assinatura: 06/03/2023 Vigência: 05/03/2024

**PROCESSO Nº 040/23 - PREGÃO ELETRÔNICO Nº 027/23 - ATA DE REGISTRO Nº 077/23**

**OBJETO:** Registro de Preços para futura aquisição de materiais diversos para obras de acessibilidade.

**DETENTORA:** ROGERIO DE LIMA SOUZA MATERIAIS DE CONSTRUÇÃO – ME

**COTA PRINCIPAL – ABERTO PARA TODOS OS TIPOS DE EMPRESA**

Item	Especificação	Qtd	Un	Valor Unitário	Valor Total
01	CURVA DE AÇO CARBONO, 90 GRAUS 1 1/2", para confecção de corrimão, conforme norma ANSI B 16.9	45	Un	20,01	900,45
02	CURVA DE AÇO CARBONO, 180 GRAUS 1 1/2", para confecção de corrimão, conforme norma ANSI B 16.9	38	Un	50,30	1.911,40
03	TUBO EM AÇO CARBONO schedule 40, com costura, acabamento galvanizado, DIÂMETRO externo de 1 1/2", com 6 metros de comprimento cada, espessura chapa 13; cor natural do aço; para confecção de corrimão.	45	Bar	349,00	15.705,00
04	TUBO EM AÇO CARBONO schedule 40, com costura, acabamento galvanizado, DIÂMETRO externo de 1", com 6 metros de comprimento cada, espessura chapa 16; cor natural do aço; para confecção de corrimão.	75	Bar	196,44	14.733,00
05	PISO TÁTIL; TIPO DIRECIONAL; EM BORRACHA PVC ANTIDERRAPANTE; com dimensões de 25x25 cm (lxc); espessura de 02 mm de base e 03 mm de relevo (espessura total 5 mm); na cor amarelo; para acessibilidade aos portadores de deficiência visual; atendendo a norma ABNT NBR 9050/2015.	1.800	Un	7,90	14.220,00
06	PISO TÁTIL; DE ALERTA; EM BORRACHA PVC ANTIDERRAPANTE; com dimensões de 25x25 cm (lxc); espessura de 02 mm de base	1.200	Un	7,70	9.240,00

	e 03 mm de relevo (espessura total 5 mm); na cor amarelo; para acessibilidade aos portadores de deficiência visual; atendendo a norma ABNT NBR 9050/2015.				
07	ADESIVO DE CONTATO para colar; a base de solvente alifático, solventes oxigenados, borrachas e resinas sintéticas, aditivos especiais; apresentado na forma de líquido viscoso; para utilização em piso, borracha, laminados de PVC, acondicionado em galão ou lata; 2,8 kg/3,3 litros.	15	Gal	172,73	2.590,95
10	ASSENTO PARA VASO SANITÁRIO; de polipropileno; com tampa em polipropileno; para bacia universal; de formato oval; deverá ser fornecido com parafusos e porcas borboletas para instalação; cor branca; com garantia de 12 meses.	15	Un	20,00	300,00
11	BACIA SANITÁRIA; de louça; modelo PARA ACESSIBILIDADE; sem abertura frontal; no formato ovalado, com caixa de descarga acoplada; medindo aproximadamente: largura da base 200 mm, altura assento 440 mm, largura assento 375 mm, profundidade 645 mm; na cor branca; com saída de esgoto vertical (no piso); fabricado de acordo com a norma NBR/ABNT e legislação vigentes.	15	Un	734,96	11.024,40
12	TUBO DE PVC RÍGIDO; diâmetro nominal de 25 mm; conexão soldável; na cor barra marrom; com 6 metros de comprimento, conforme normas NBR/ABNT vigentes.	15	Un	14,00	210,00
14	LIGAÇÃO FLEXÍVEL; DE EM AÇO INOX; medindo 40 cm; para instalações de água quente e fria; trançado; de parede; atendendo pressões de 75 m.c.a; com bitola de 1/2" e passagem interna de aproximadamente 18 mm; devendo ser acompanhada com registro de esfera tipo satélite em metal.	15	Un	20,00	300,00
18	COTOVELO para tubulação; em PVC rígido; COR BRANCA; 40 MM; soldável; ângulo de 90 graus; de acordo com normas ABNT/NBR vigentes.	15	Un	1,10	16,50
19	COTOVELO para tubulação; em PVC rígido; COR MARROM; 25 MM; soldável; ângulo de 90 graus; de acordo com normas ABNT/NBR	45	Un	0,40	18,00

	vigentes.				
24	ANEL DE VEDAÇÃO; de silicone; tipo o'ring, dureza 70 shore a; com diâmetro de 16 mm; interno, diâmetro da secção circular de 2,5 mm; para vedações diversas.	15	Un	6,13	91,95
26	VÁLVULA GAVETA; corpo em liga de cobre, acionamento por volante tipo cruzeta, haste e canopla em latão cromado; registro gaveta; com volante cromado; diâmetro nominal de ¾ pol; pressão de trabalho de 200 psi; com extremidades com rosca fêmea; para instalações de água fria; conforme NBR/ABNT vigentes.	30	Un	42,00	1.260,00
27	SIFÃO: de PVC; acabamento branco; do tipo SANFONADO universal duplo; para lavatório; pias e tanques; com bitola e entradas adaptáveis para 1", 1 1/4" e 1 ½.	15	Un	3,80	57,00
28	TE; simples; de PVC rígido; DIÂMETRO nominal de 25 mm; conexão SOLDÁVEL; na cor marrom; de acordo com normas NBR/ABNT vigentes.	15	Un	0,90	13,50
29	LAVATÓRIO; DE LOUÇA; NA COR BRANCA; tipo SUSPENSO e sem coluna; no formato reto na parte de fixação com frontal oval; com dimensões de 130 x 380 x 280 mm (a x l x p); com furo central, para torneira e para fixação na parede; para instalação de banheiro.	15	Un	93,28	1.399,20

### **COTA RESERVADA PARA ME, EPP, MEI**

Item	Especificação	Qtd	Un	Valor Unitário	Valor Total
31	CURVA DE AÇO CARBONO, 90 GRAUS 1 1/2", para confecção de corrimão, conforme norma ANSI B 16.9	15	Un	20,01	300,15
32	CURVA DE AÇO CARBONO, 180 GRAUS 1 ½", para confecção de corrimão, conforme norma ANSI B 16.9	12	Un	50,30	603,60
33	TUBO EM AÇO CARBONO schedule 40, com costura, acabamento galvanizado, DIÂMETRO externo de 1 ½", com 6 metros de comprimento cada, espessura chapa 13; cor natural do aço; para confecção de corrimão.	15	Bar	349,00	5.235,00

34	TUBO EM AÇO CARBONO schedule 40, com costura, acabamento galvanizado, DIÂMETRO externo de 1", com 6 metros de comprimento cada, espessura chapa 16; cor natural do aço; para confecção de corrimão.	25	Bar	196,44	4.911,00
35	PISO TÁTIL; TIPO DIRECIONAL; EM BORRACHA PVC ANTIDERRAPANTE; com dimensões de 25x25 cm (lxc); espessura de 02 mm de base e 03 mm de relevo (espessura total 5 mm); na cor amarelo; para acessibilidade aos portadores de deficiência visual; atendendo a norma ABNT NBR 9050/2015.	600	Un	7,90	4.740,00
36	PISO TÁTIL; DE ALERTA; EM BORRACHA PVC ANTIDERRAPANTE; com dimensões de 25x25 cm (lxc); espessura de 02 mm de base e 03 mm de relevo (espessura total 5 mm); na cor amarelo; para acessibilidade aos portadores de deficiência visual; atendendo a norma ABNT NBR 9050/2015.	400	Un	7,70	3.080,00
37	ADESIVO DE CONTATO para colar; a base de solvente alifático, solventes oxigenados, borrachas e resinas sintéticas, aditivos especiais; apresentado na forma de líquido viscoso; para utilização em piso, borracha, laminados de PVC, acondicionado em galão ou lata; 2,8 kg/3,3 litros.	05	Gal	172,73	863,65
40	ASSENTO PARA VASO SANITÁRIO; de polipropileno; com tampa em polipropileno; para bacia universal; de formato oval; deverá ser fornecido com parafusos e porcas borboletas para instalação; cor branca; com garantia de 12 meses.	05	Un	20,00	100,00
41	BACIA SANITÁRIA; de louça; modelo PARA ACESSIBILIDADE; sem abertura frontal; no formato ovalado, com caixa de descarga acoplada; medindo aproximadamente: largura da base 200 mm, altura assento 440 mm, largura assento 375 mm, profundidade 645 mm; na cor branca; com saída de esgoto vertical (no piso); fabricado de acordo com a norma NBR/ABNT e legislação vigentes.	05	Un	734,96	3.674,80
42	TUBO DE PVC RÍGIDO; diâmetro nominal de 25 mm; conexão soldável; na cor barra marrom; com 6 metros de comprimento, conforme normas NBR/ABNT vigentes.	05	Un	14,00	70,00



43	TUBO DE PVC RÍGIDO; diâmetro nominal de 100 mm; conexão soldável; na cor branca; com 6 metros de comprimento, conforme normas NBR/ABNT vigentes.	05	Un	53,00	265,00
48	COTOVELO para tubulação; em PVC rígido; COR BRANCA; 40 MM; soldável; ângulo de 90 graus; de acordo com normas ABNT/NBR vigentes.	05	Un	1,10	5,50
49	COTOVELO para tubulação; em PVC rígido; COR MARROM; 25 MM; soldável; ângulo de 90 graus; de acordo com normas ABNT/NBR vigentes.	15	Un	0,40	6,00
54	ANEL DE VEDAÇÃO; de silicone; tipo o'ring, dureza 70 shore a; com diâmetro de 16 mm; interno, diâmetro da secção circular de 2,5 mm; para vedações diversas.	05	Un	6,13	30,65
59	LAVATÓRIO; DE LOUÇA; NA COR BRANCA; tipo SUSPENSO e sem coluna; no formato reto na parte de fixação com frontal oval; com dimensões de 130 x 380 x 280 mm (a x l x p); com furo central, para torneira e para fixação na parede; para instalação de banheiro.	05	Un	93,28	466,40

Assinatura: 23/03/2023 Vigência: 22/03/2024

**PROCESSO Nº 040/23 - PREGÃO ELETRÔNICO Nº 027/23 - ATA DE REGISTRO Nº 077/23**

**OBJETO:** Registro de Preços para futura aquisição de materiais diversos para obras de acessibilidade.

**DETENTORA:** JAYME JACINTHO LTDA – ME

**COTA PRINCIPAL – ABERTO PARA TODOS OS TIPOS DE EMPRESA**

Item	Especificação	Qtd	Un	Valor Unitário	Valor Total
08	BARRA DE APOIO PARA SANITÁRIO; reta, de aço inoxidável ai si 304 polido, resistente a vapor de água quente, capacidade mínima de 200 kg; 70 cm de comprimento, diâmetro de 32 mm e parede de 1,5 mm; em acabamento polido; acompanhada da canopla para acabamento; com fixação na parede por parafusos e buchas fornecidos com a barra; demais características conforme NBR 9050.	15	Un	87,90	1.318,50
09	BARRA DE APOIO PARA SANITÁRIO; reta, de aço inoxidável; capacidade mínima de 200	15	Un	80,00	1.200,00

	kg; medindo 50 cm de comprimento e 1.1/4" de diâmetro, com espessura de 1,59 mm (chapa nº 16); em acabamento polido; com fixação na parede por parafusos de aço inoxidável e buchas fornecidos com a barra; conforme norma NBR 9050.				
13	TUBO DE PVC RÍGIDO; diâmetro nominal de 100 mm; conexão soldável; na cor branca; com 6 metros de comprimento, conforme normas NBR/ABNT vigentes.	15	Un	53,89	808,35
15	ADESIVO para tubo de PVC; a base de resina de PVC, acetona, metil-etil-cetona, ciclohexanona e solventes orgânicos; para soldagem de tubos e conexões de PVC NBR 5648 (água fria); acondicionado em frasco de 850 g com pincel aplicador.	03	Un	34,00	102,00
16	FITA TEFLON para roscas; de politetrafluoretileno; comprimento de 50 metros; com largura de 18 mm; para instalações prediais hidráulicas.	05	Un	4,75	23,75
20	COTOVELO para tubulação; em PVC rígido; COR AZUL; com diâmetro de (25 mm x 3/4"); com bucha rosqueável de latão; conforme normas ABNT/NBR vigentes.	30	Un	3,89	116,70
30	Adaptador soldável curto de 25 mm x 3/4 na cor marrom utilizado na transição de PVC para registros e válvula de descarga; bolsa soldável e ponta roscável padrão BSP.	23	Pça	0,56	12,88

#### COTA RESERVADA PARA ME, EPP, MEI

Item	Especificação	Qtd	Un	Valor Unitário	Valor Total
38	BARRA DE APOIO PARA SANITÁRIO; reta, de aço inoxidável ai si 304 polido, resistente a vapor de água quente, capacidade mínima de 200 kg; 70 cm de comprimento, diâmetro de 32 mm e parede de 1,5 mm; em acabamento polido; acompanhada da canopla para acabamento; com fixação na parede por parafusos e buchas fornecidos com a barra; demais características conforme NBR 9050.	05	Un	87,90	439,50
39	BARRA DE APOIO PARA SANITÁRIO; reta, de aço inoxidável; capacidade mínima de 200 kg; medindo 50 cm de comprimento e 1.1/4"	05	Un	80,00	400,00

	de diâmetro, com espessura de 1,59 mm (chapa nº 16); em acabamento polido; com fixação na parede por parafusos de aço inoxidável e buchas fornecidos com a barra; conforme norma NBR 9050.				
45	ADESIVO para tubo de PVC; a base de resina de PVC, acetona, metil-etil-cetona, ciclohexanona e solventes orgânicos; para soldagem de tubos e conexões de PVC NBR 5648 (água fria); acondicionado em frasco de 850 g com pincel aplicador.	01	Un	34,00	34,00
50	COTOVELO para tubulação; em PVC rígido; COR AZUL; com diâmetro de (25 mm x 3/4"); com bucha rosqueável de latão; conforme normas ABNT/NBR vigentes.	10	Un	3,89	38,90
55	TAMPA RALO; em aço inoxidável; medindo 15 cm; com formato QUADRADO e sistema abre e fecha.	05	Un	12,00	60,00
56	VÁLVULA GAVETA; corpo em liga de cobre, acionamento por volante tipo cruzeta, haste e canopla em latão cromado; registro gaveta; com volante cromado; diâmetro nominal de 3/4 pol; pressão de trabalho de 200 psi; com extremidades com rosca fêmea; para instalações de água fria; conforme NBR/ABNT vigentes.	10	Un	48,00	480,00
57	SIFÃO: de PVC; acabamento branco; do tipo SANFONADO universal duplo; para lavatório; pias e tanques; com bitola e entradas adaptáveis para 1", 1 1/4" e 1 1/2".	05	Un	8,18	40,90

Assinatura: 23/03/2023 Vigência: 22/03/2024

PROCESSO Nº 040/23 - PREGÃO ELETRÔNICO Nº 027/23 - ATA DE REGISTRO Nº 077/23

OBJETO: Registro de Preços para futura aquisição de materiais diversos para obras de acessibilidade.

DETENTORA: BOARETO & RUIZ LTDA – ME

#### COTA PRINCIPAL – ABERTO PARA TODOS OS TIPOS DE EMPRESA

Item	Especificação	Qtd	Un	Valor Unitário	Valor Total
17	COTOVELO para tubulação; em PVC rígido; COR BRANCA; 100 MM; soldável; ângulo de 90 graus; de acordo com normas ABNT/NBR vigentes.	15	Un	4,99	74,85

21	PLUG DE PVC RÍGIDO; fabricação conforme NBR 5688/77; diâmetro nominal de 3/4"; na cor branca; para instalações prediais de esgoto.	30	Un	0,49	14,70
22	PLUG DE PVC RÍGIDO; fabricação conforme NBR 5688/77; diâmetro nominal de 1/2"; na cor branca; para instalações prediais de esgoto.	30	Un	0,49	14,70
23	RALO SIFONADO quadrado de PVC rígido; fabricação conforme NBR 5688; com dimensões principais de 100 x 53 x 40 mm; na cor branca; para esgoto.	15	Un	8,49	127,35
25	TAMPA RALO; em aço inoxidável; medindo 15 cm; com formato QUADRADO e sistema abre e fecha.	15	Un	14,24	213,60

#### COTA RESERVADA PARA ME, EPP, MEI

Item	Especificação	Qtd	Un	Valor Unitário	Valor Total
44	LIGAÇÃO FLEXÍVEL; DE EM AÇO INOX; medindo 40 cm; para instalações de água quente e fria; trançado; de parede; atendendo pressões de 75 m.c.a; com bitola de 1/2" e passagem interna de aproximadamente 18 mm; devendo ser acompanhada com registro de esfera tipo satélite em metal.	05	Un	18,99	94,95
46	FITA TEFLON para roscas; de politetrafluoretileno; comprimento de 50 metros; com largura de 18 mm; para instalações prediais hidráulicas.	01	Un	4,49	4,49
47	COTOVELO para tubulação; em PVC rígido; COR BRANCA; 100 MM; soldável; ângulo de 90 graus; de acordo com normas ABNT/NBR vigentes.	05	Un	4,99	24,95
51	PLUG DE PVC RÍGIDO; fabricação conforme NBR 5688/77; diâmetro nominal de 3/4"; na cor branca; para instalações prediais de esgoto.	10	Un	0,49	4,90
52	PLUG DE PVC RÍGIDO; fabricação conforme NBR 5688/77; diâmetro nominal de 1/2"; na cor branca; para instalações prediais de esgoto.	10	Un	0,49	4,90
53	RALO SIFONADO quadrado de PVC rígido;	05	Un	8,49	42,45

	fabricação conforme NBR 5688; com dimensões principais de 100 x 53 x 40 mm; na cor branca; para esgoto.				
58	TE; simples; de PVC rígido; DIÂMETRO nominal de 25 mm; conexão SOLDÁVEL; na cor marrom; de acordo com normas NBR/ABNT vigentes.	05	Un	0,99	4,95
60	Adaptador soldável curto de 25 mm x $\frac{3}{4}$ na cor marrom utilizado na transição de PVC para registros e válvula de descarga; bolsa soldável e ponta roscável padrão BSP.	07	Pça	0,64	4,48

Assinatura: 23/03/2023 Vigência: 22/03/2024